

- LEGENDA:**
- 50 dB w porze nocnej bez zabezpieczeń akustycznych
 - 50 dB w porze nocnej z zabezpieczeniami akustycznymi
 - zaprojektowane ekrany
 - punkty obserwacji

Zamawiający:
 **GENERALNA DYREKCJA
 DRÓG KRAJOWYCH I AUTOSTRAD**
 Oddział w Warszawie
 ul. Mińska 25, 03-808 Warszawa

Jednostka projektowa:
 **Profil Sp. z o.o.**
 02-305 Warszawa, Aleje Jerozolimskie 144
 tel: (+022) 823 63 88, 823 53 09, 823 63 67, fax: 823 69 05
 www.profilsp.com.pl pocztka@profilsp.com.pl

Branża: Ochrona Środowiska
 Opracowanie: Raport o oddziaływaniu na środowisko
 Obiekt budowlany: Rozbudowa DK nr 79 na odcinku od skrzyżowania z ul. Energetyczną w Piasecznie do skrzyżowania z DK nr 50 wraz z budową obwodnicy Góry Kalwarii na DK nr 79 i DK nr 50

Kod CPV: 74141900-8
 Tytuł rysunku: ZASIĘG HAŁASU DLA PORY NOCNEJ

Nr arch.: 2004/057	Data: 12.2008	Skala: 1 : 3 000	Nr rys. - arkusz: 4/1
--------------------	---------------	------------------	-----------------------

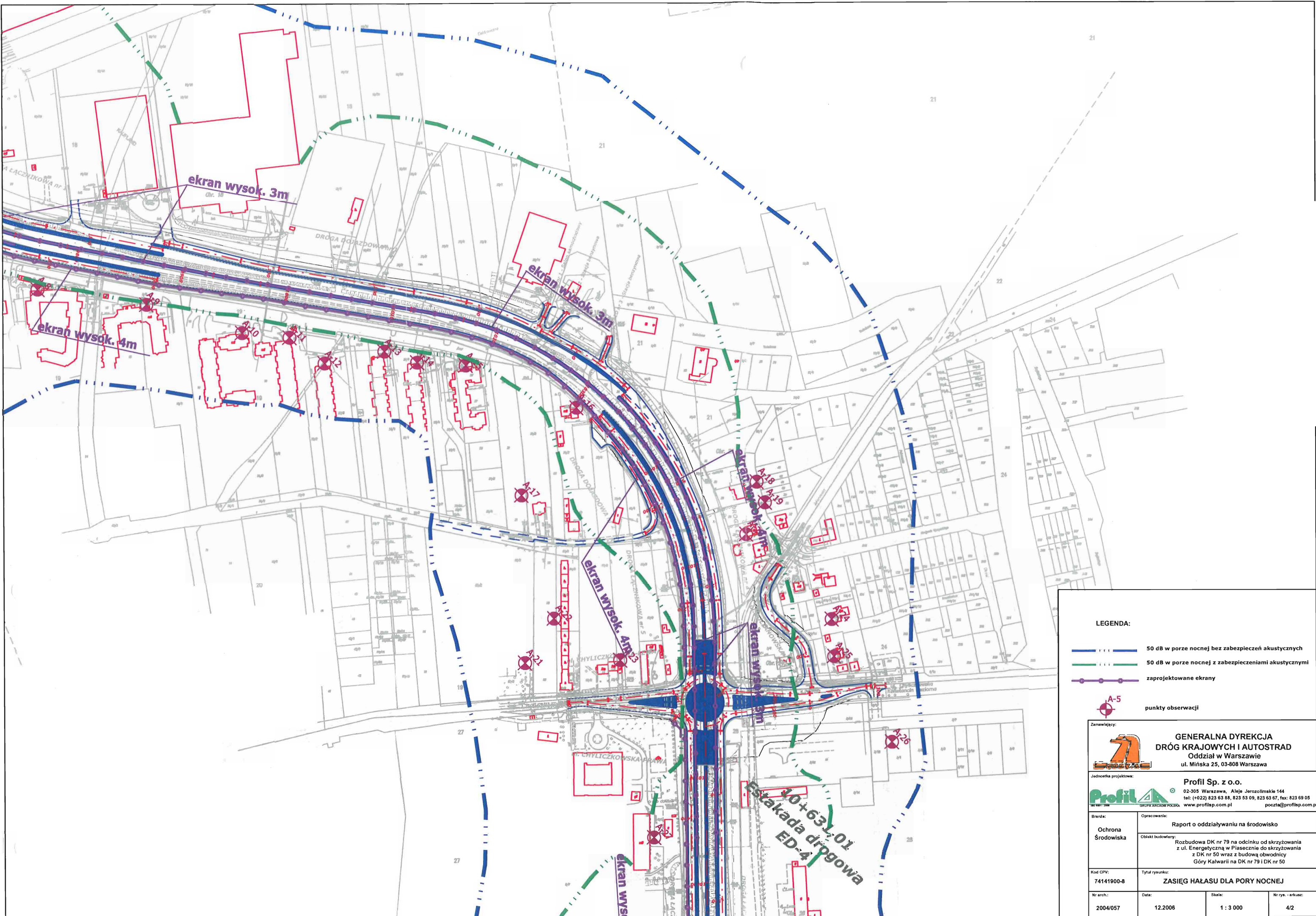

LEGENDA:

- - - - - 50 dB w porze nocnej bez zabezpieczeń akustycznych
- - - - - 50 dB w porze nocnej z zabezpieczeniami akustycznymi
- - - - - zaprojektowane ekrany
- punkty obserwacji

Zamawiający: **GENERALNA DYREKCJA
DRÓG KRAJOWYCH I AUTOSTRAD**
Oddział w Warszawie
ul. Mińska 25, 03-808 Warszawa





Jednostka projektowa: **Profil Sp. z o.o.**
02-305 Warszawa, Aleje Jerozolimskie 144
tel: (+022) 823 63 88, 823 55 09, 823 63 67, fax: 823 69 05
www.profilsp.com.pl poczt@profilsp.com.pl

Branża:	Opracowanie:
Ochrona Środowiska	Raport o oddziaływaniu na środowisko
Opis przedmiotu:	
Rozbudowa DK nr 79 na odcinku od skrzyżowania z ul. Energetyczną w Piasecznie do skrzyżowania z DK nr 50 wraz z budową obwodnicy Góry Kalwarii na DK nr 79 i DK nr 50	

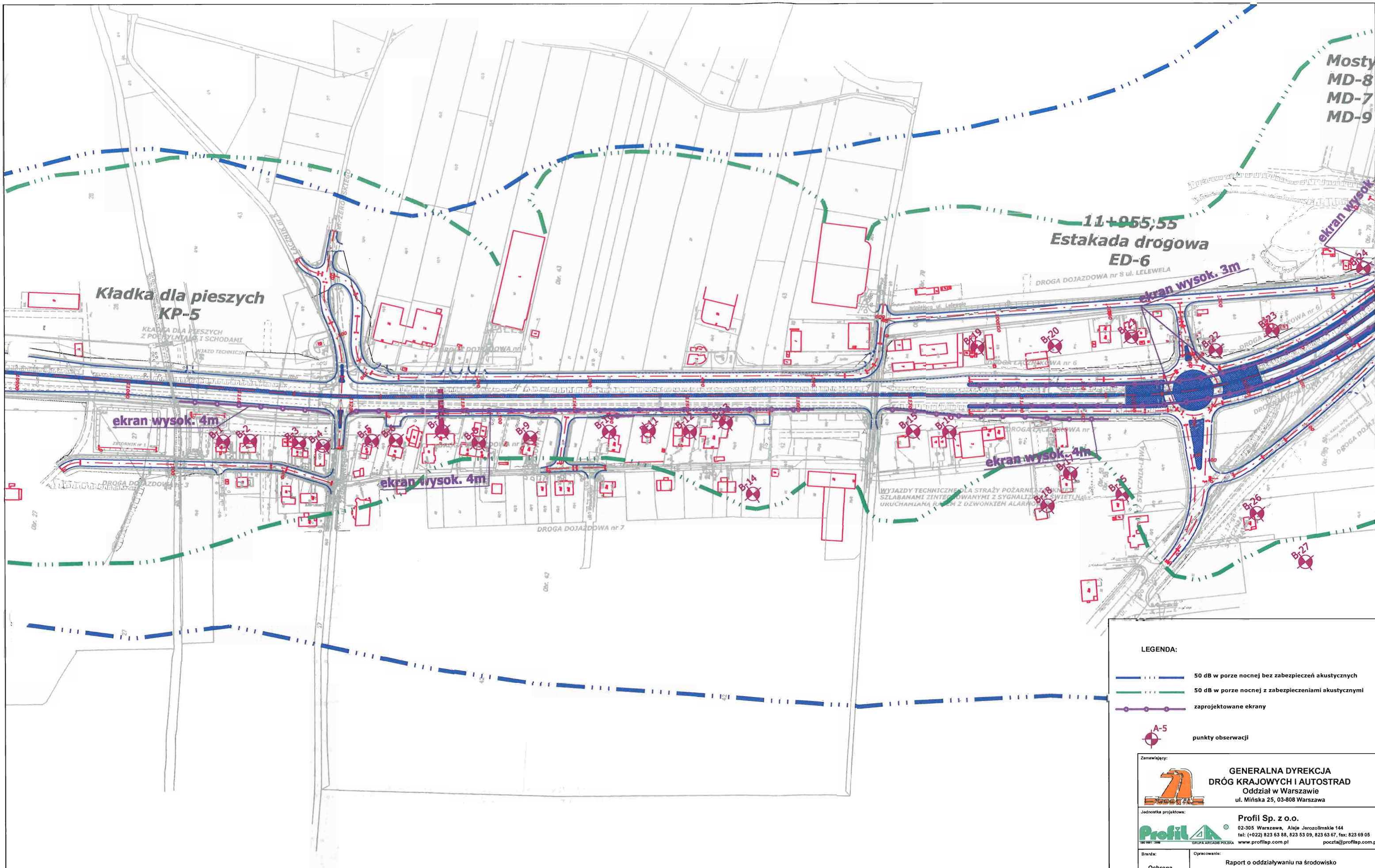
Kod GPV:	Tytuł rysunku:		
74141900-8	ZASIĘG HAŁASU DLA PORY NOCNEJ		

Nr arch.:	Data:	Skala:	Nr rys. - arkusz:
2004/057	12.2006	1 : 3 000	4/2



- LEGENDA:**
-  50 dB w porze nocnej bez zabezpieczeń akustycznych
 -  50 dB w porze nocnej z zabezpieczeniami akustycznymi
 -  zaprojektowane ekrany
 -  punkty obserwacji

Zamawiający:  **GENERALNA DYREKCJA DRÓG KRAJOWYCH I AUTOSTRAD**
Oddział w Warszawie
ul. Mińska 25, 03-808 Warszawa

Jednostka projektowa:  **Profil Sp. z o.o.**
02-305 Warszawa, Al. Jerozolimskie 144
tel: (+022) 823 63 88, 823 53 09, 823 63 67, fax: 823 69 05
www.profilsp.com.pl poczta@profilsp.com.pl

Branża: Ochrona Środowiska	Opracowanie: Raport o oddziaływaniu na środowisko
	Objekt budowlany: Rozbudowa DK nr 79 na odcinku od skrzyżowania z ul. Energetyczną w Piasecznie do skrzyżowania z DK nr 50 wraz z budową obwodnicy Góry Kalwarii na DK nr 79 i DK nr 50

Kod CPV: 74141900-8	Tytuł rysunku: ZASIĘG HAŁASU DLA PORY NOCNEJ
-------------------------------	--

Nr arch.: 2004/057	Data: 12.2006	Skala: 1 : 3 000	Nr rys. - arkusz: 4/3
------------------------------	-------------------------	----------------------------	---------------------------------

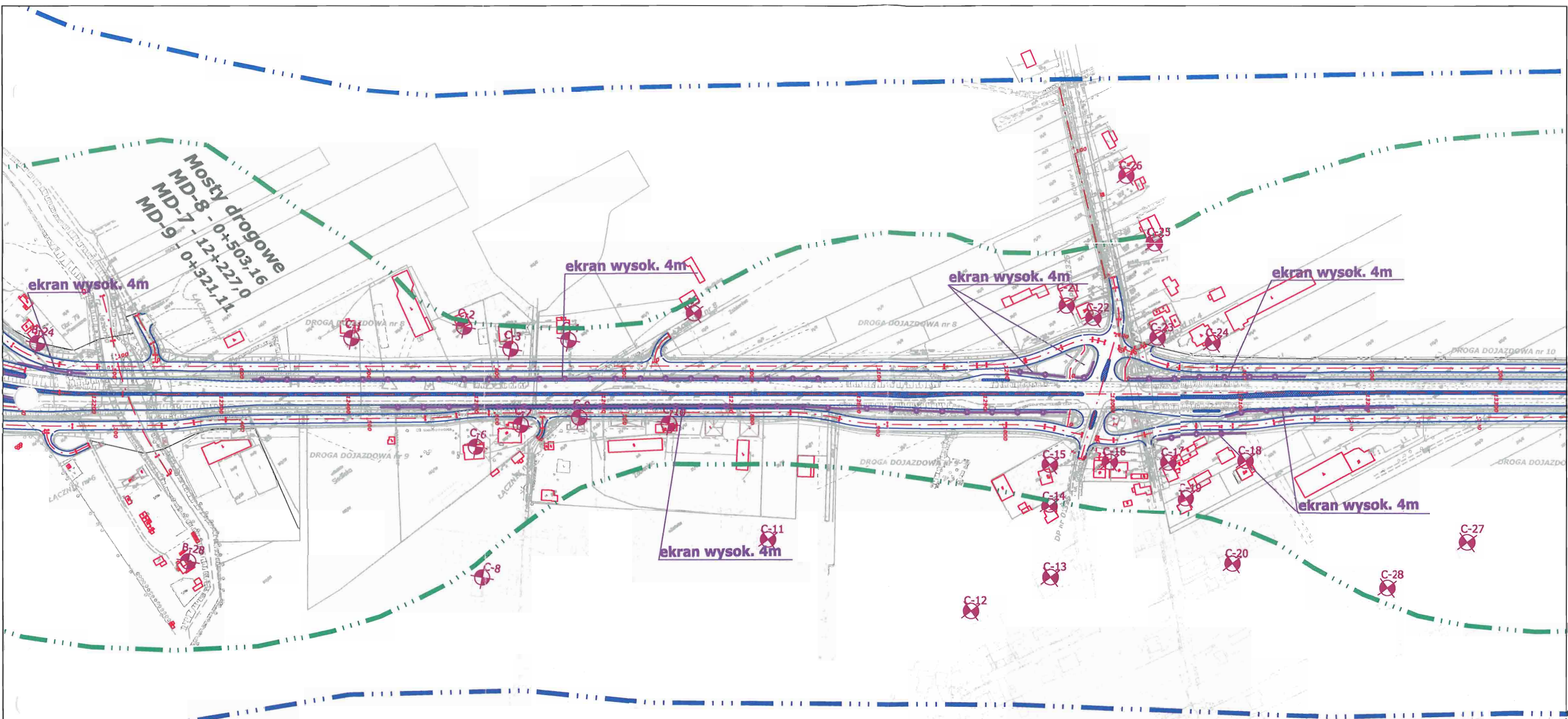

- LEGENDA:**
- 50 dB w porze nocnej bez zabezpieczeń akustycznych
 - 50 dB w porze nocnej z zabezpieczeniami akustycznymi
 - zaprojektowane ekrany
 - punkty obserwacji

Zamawiający:
 **GENERALNA DYREKCJA
 DRÓG KRAJOWYCH I AUTOSTRAD**
 Oddział w Warszawie
 ul. Mińska 25, 03-808 Warszawa

Jednostka projektowa:
 **Profil Sp. z o.o.**
 02-305 Warszawa, Aleje Jerozolimskie 144
 tel: (+022) 823 63 88, 823 53 09, 823 63 67, fax: 823 69 05
 www.profilsp.com.pl pocztka@profilsp.com.pl

Branża: Ochrona Środowiska
 Opracowanie: Raport o oddziaływaniu na środowisko
 Obiekt budowlany: Rozbudowa DK nr 79 na odcinku od skrzyżowania z ul. Energetyczną w Piasecznie do skrzyżowania z DK nr 50 wraz z budową obwodnicy Góry Kalwarii na DK nr 79 i DK nr 50

Kod CPV: 74141900-8
 Tytuł rysunku: ZASIĘG HAŁASU DLA PORY NOCNEJ

Nr arch.: 2004/057	Data: 12.2008	Skala: 1 : 3 000	Nr rys. - arkusz: 4/4
--------------------	---------------	------------------	-----------------------

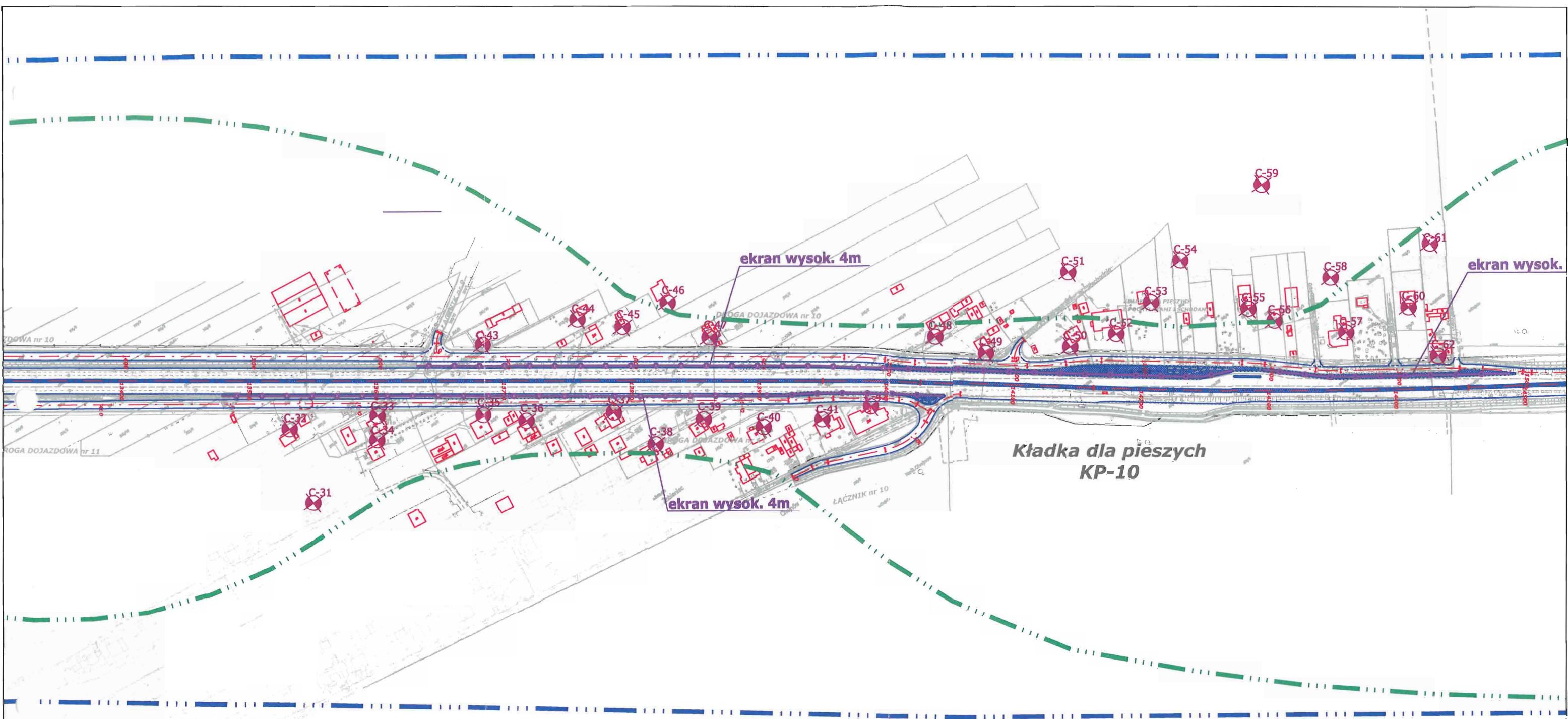

- LEGENDA:**
- 50 dB w porze nocnej bez zabezpieczeń akustycznych
 - 50 dB w porze nocnej z zabezpieczeniami akustycznymi
 - zaprojektowane ekrany
 - punkty obserwacji

Zamawiający:
 **GENERALNA DYREKCJA
 DRÓG KRAJOWYCH I AUTOSTRAD**
 Oddział w Warszawie
 ul. Mińska 25, 03-808 Warszawa

Jednostka projektowa:
 **Profil Sp. z o.o.**
 02-305 Warszawa, Alje Jerozolimskie 144
 tel: (+022) 823 63 88, 823 53 09, 823 63 67, fax: 823 69 05
 www.profilsp.com.pl poczt@profilsp.com.pl

Branża: Ochrona Środowiska	Opracowanie: Raport o oddziaływaniu na środowisko
	Objekt budowlany: Rozbudowa DK nr 79 na odcinku od skrzyżowania z ul. Energetyczną w Plaszczynie do skrzyżowania z DK nr 50 wraz z budową obwodnicy Góry Kalwarii na DK nr 79 i DK nr 50

Kod CPV: 74141900-8	Tytuł rysunku: ZASIĘG HAŁASU DLA PORY NOCNEJ
-------------------------------	--

Nr arch.: 2004/057	Data: 12.2006	Skala: 1 : 3 000	Nr rys. - arkusz: 4/5
------------------------------	-------------------------	----------------------------	---------------------------------

wysok. 4m

14+830,00
Przejście zwierząt
PE-11

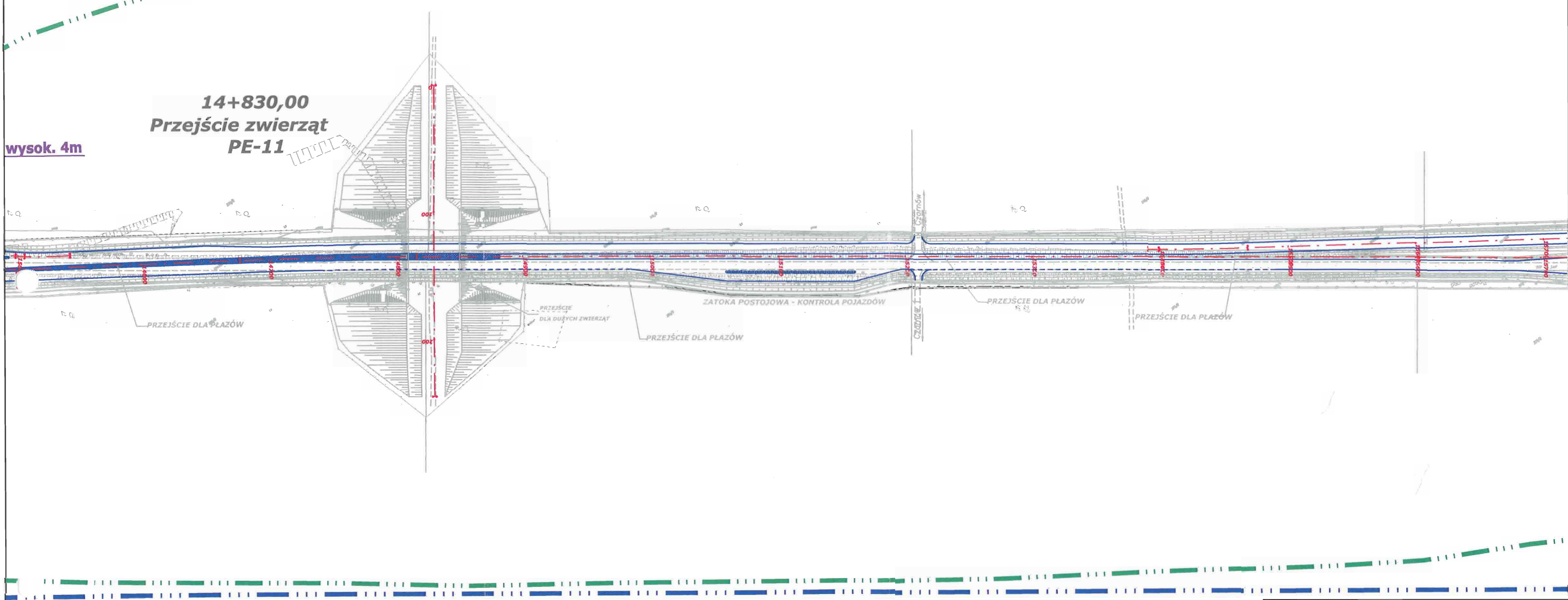

- LEGENDA:**
- 50 dB w porze nocnej bez zabezpieczeń akustycznych
 - 50 dB w porze nocnej z zabezpieczeniami akustycznymi
 - zaprojektowane ekrany
 - punkty obserwacji

Zamawiający:
 **GENERALNA DYREKCJA
DRÓG KRAJOWYCH I AUTOSTRAD**
 Oddział w Warszawie
 ul. Mińska 25, 03-808 Warszawa

Jednostka projektowa:
 **Profil Sp. z o.o.**
 02-305 Warszawa, Aleja Jerozolimskie 144
 tel: (+022) 823 63 88, 823 53 09, 823 63 67, fax: 823 69 05
 www.profilsp.com.pl poczt@profilsp.com.pl

Brand: Ochrona Środowiska
 Opracowanie: Raport o oddziaływaniu na środowisko
 Obiekt budowlany: Rozbudowa DK nr 79 na odcinku od skrzyżowania z ul. Energetyczną w Piasecznie do skrzyżowania z DK nr 50 wraz z budową obwodnicy Góry Kalwarii na DK nr 79 i DK nr 50

Kod CPV: 74141900-8 Tytuł rysunku: ZASIĘG HAŁASU DLA PORY NOCNEJ

Nr arch.: 2004/057	Data: 12.2006	Skala: 1 : 3 000	Nr rys. - arkusz: 4/6
--------------------	---------------	------------------	-----------------------

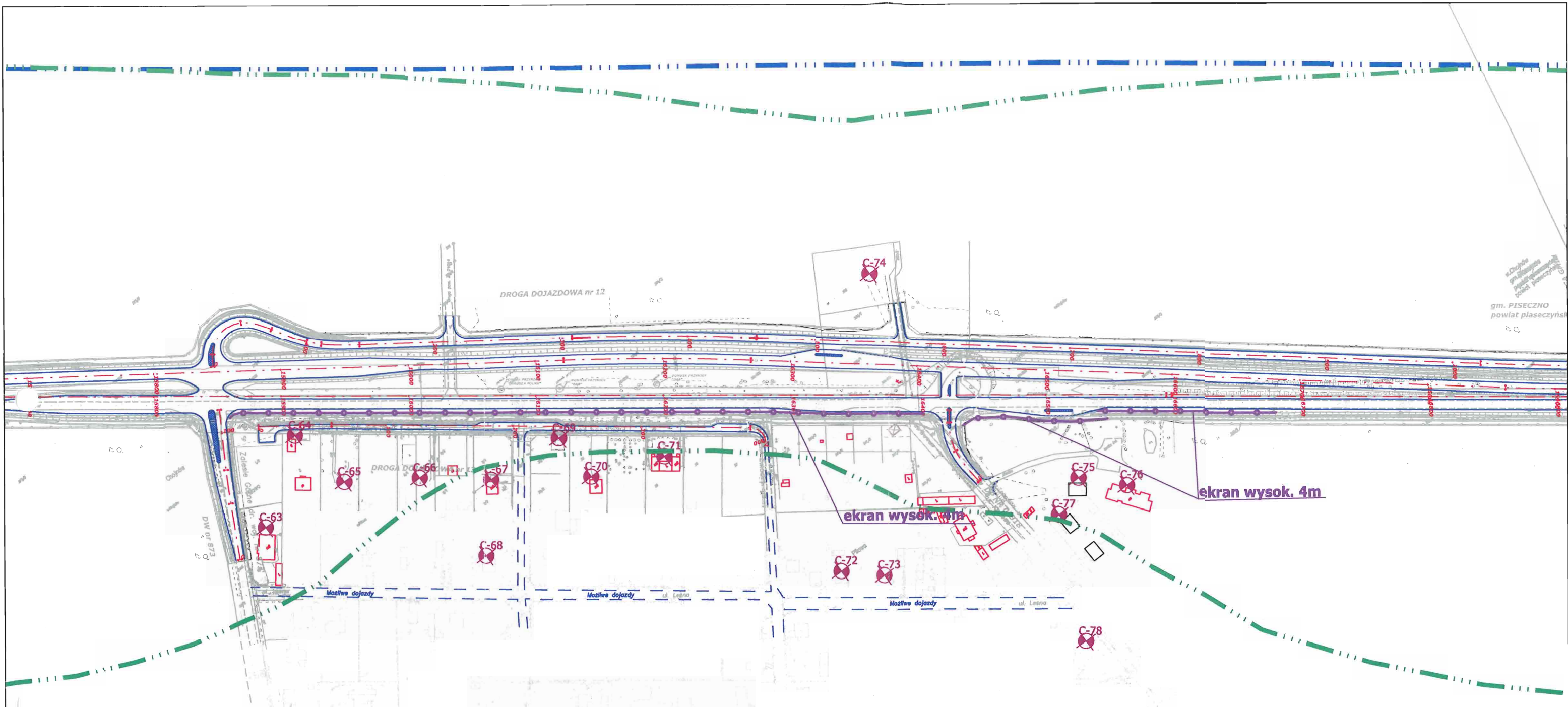

gm. PIĘCZNO
powiat piaseczyński

- LEGENDA:**
- 50 dB w porze nocnej bez zabezpieczeń akustycznych
 - 50 dB w porze nocnej z zabezpieczeniami akustycznymi
 - zaprojektowane ekrany
 - punkty obserwacji

Zamawiający:
 **GENERALNA DYREKCJA
DRÓG KRAJOWYCH I AUTOSTRAD**
 Oddział w Warszawie
 ul. Mińska 25, 03-808 Warszawa

Jednostka projektowa:
 **Profil Sp. z o.o.**
 02-305 Warszawa, Al. Jerozolimskie 144
 tel: (+022) 823 63 88, 823 53 09, 823 63 67, fax: 823 69 05
 www.profilsp.com.pl pocztka@profilsp.com.pl

Branża: Ochrona Środowiska	Opisowanie: Raport o oddziaływaniu na środowisko		
	Opis budowlany: Rozbudowa DK nr 79 na odcinku od skrzyżowania z ul. Energetyczną w Piasecznie do skrzyżowania z DK nr 50 wraz z budową obwodnicy Góry Kalwarii na DK nr 79 i DK nr 50		
Kod CPV: 74141900-8	Tytuł rysunku: ZASIĘG HAŁASU DLA PORY NOCNEJ		
Nr arch.: 2004/057	Data: 12.2006	Skala: 1 : 3 000	Nr rys. - arkusz: 4/7

17+220,99
Przejście dla zwierząt
zespolone
PE-12

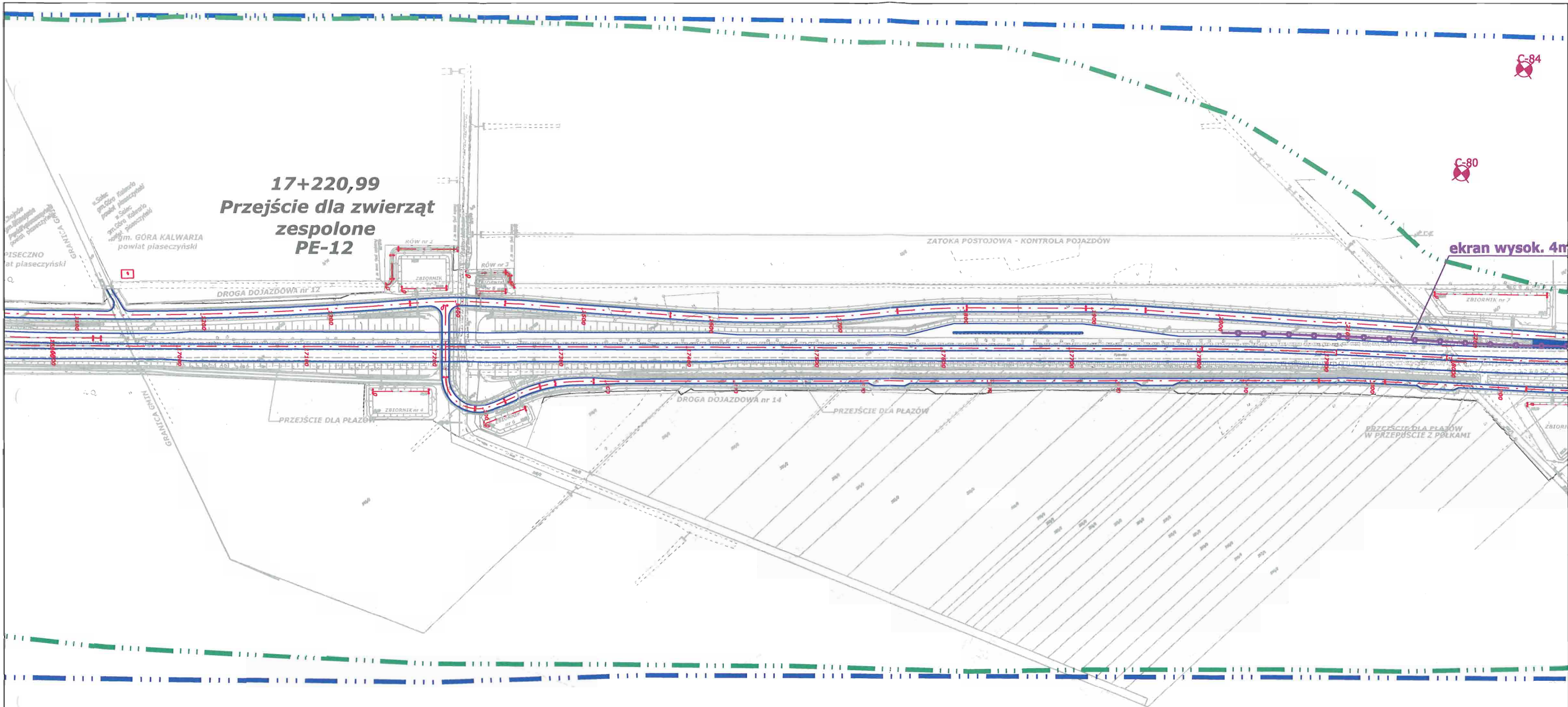

- LEGENDA:**
- 50 dB w porze nocnej bez zabezpieczeń akustycznych
 - 50 dB w porze nocnej z zabezpieczeniami akustycznymi
 - zaprojektowane ekrany
 - punkty obserwacji

Zamawiający:

GENERALNA DYREKCJA
DRÓG KRAJOWYCH I AUTOSTRAD
 Oddział w Warszawie
 ul. Mińska 25, 03-808 Warszawa

Jednostka projektowa:

Profil Sp. z o.o.
 02-305 Warszawa, Aleje Jerozolimskie 144
 tel: (+022) 823 63 88, 823 53 09, 823 63 67, fax: 823 69 05
 www.profilsp.com.pl pocztka@profilsp.com.pl

Brzozka: **Ochrona Środowiska**

Opracowanie: **Raport o oddziaływaniu na środowisko**

Objekt budowlany: **Rozbudowa DK nr 79 na odcinku od skrzyżowania z ul. Energetyczną w Piasecznie do skrzyżowania z DK nr 50 wraz z budową obwodnicy Góry Kalwarii na DK nr 79 i DK nr 50**

Kod CPV: 74141900-8	Tytuł rysunku: ZASIĘG HAŁASU DLA PORY NOCNEJ		
Nr arch.: 2004/057	Data: 12.2006	Skala: 1 : 3 000	Nr rys. - arkusz: 4/8

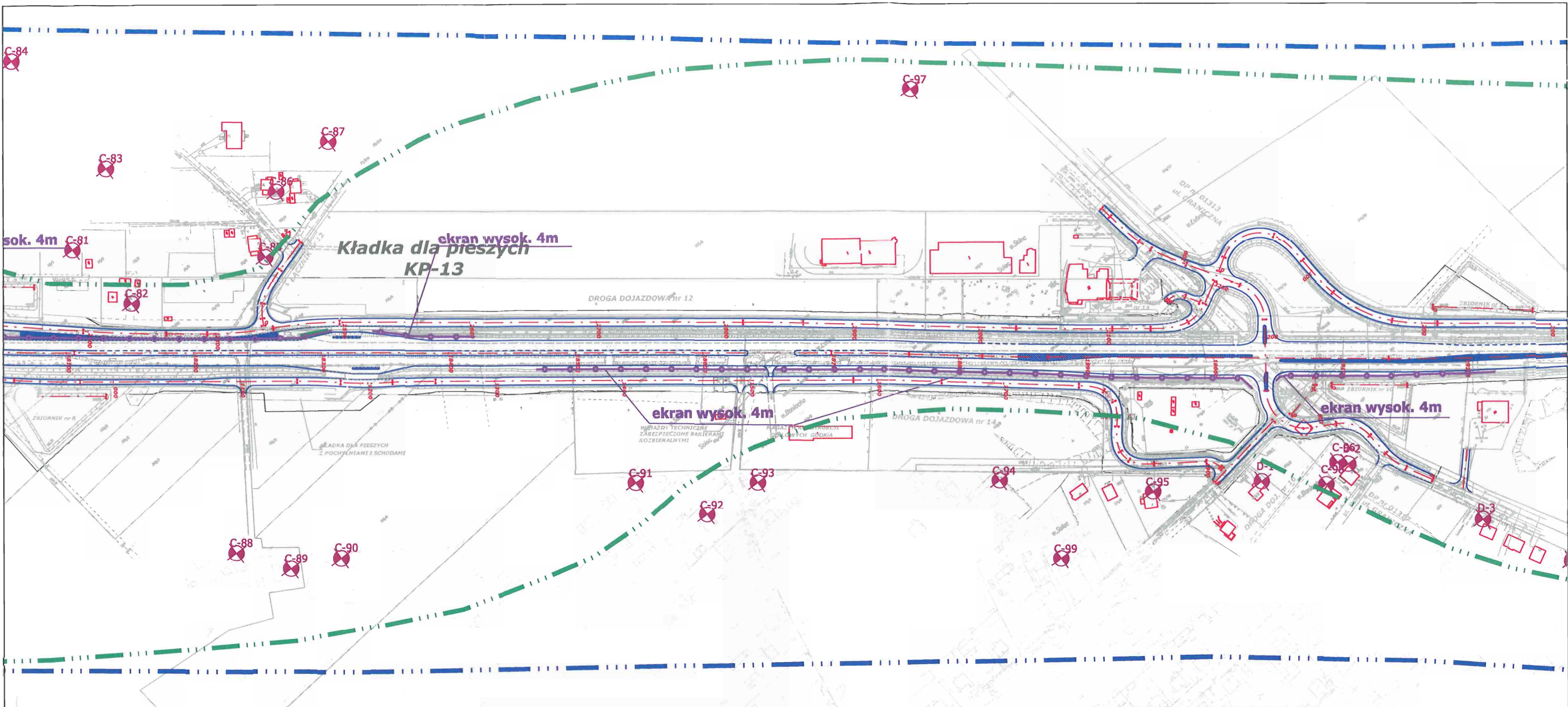

- LEGENDA:**
- 50 dB w porze nocnej bez zabezpieczeń akustycznych
 - 50 dB w porze nocnej z zabezpieczeniami akustycznymi
 - zaprojektowane ekrany
 - punkty obserwacji

Zamawiający:
 **GENERALNA DYREKCJA
 DRÓG KRAJOWYCH I AUTOSTRAD**
 Oddział w Warszawie
 ul. Mińska 25, 03-808 Warszawa

Jednostka projektowa:
 **Profil Sp. z o.o.**
 02-305 Warszawa, Al. Jerozolimskie 144
 tel: (+022) 823 63 88, 823 53 09, 823 63 67, fax: 823 69 05
 www.profilsp.com.pl poczta@profilsp.com.pl

Branża: **Ochrona Środowiska**
 Opracowanie: **Raport o oddziaływaniu na środowisko**
 Opis: **Objekt budowlany: Rozbudowa DK nr 79 na odcinku od skrzyżowania z ul. Energetyczną w Piasecznie do skrzyżowania z DK nr 50 wraz z budową obwodnicy Góry Kalwarii na DK nr 79 i DK nr 50**

Kod GPV: **74141900-8**
 Tytuł rysunku: **ZASIĘG HAŁASU DLA PORY NOCNEJ**

Nr arch.: **2004/057** Data: **12.2006** Skala: **1 : 3 000** Nr rys. - arkusz: **4/9**

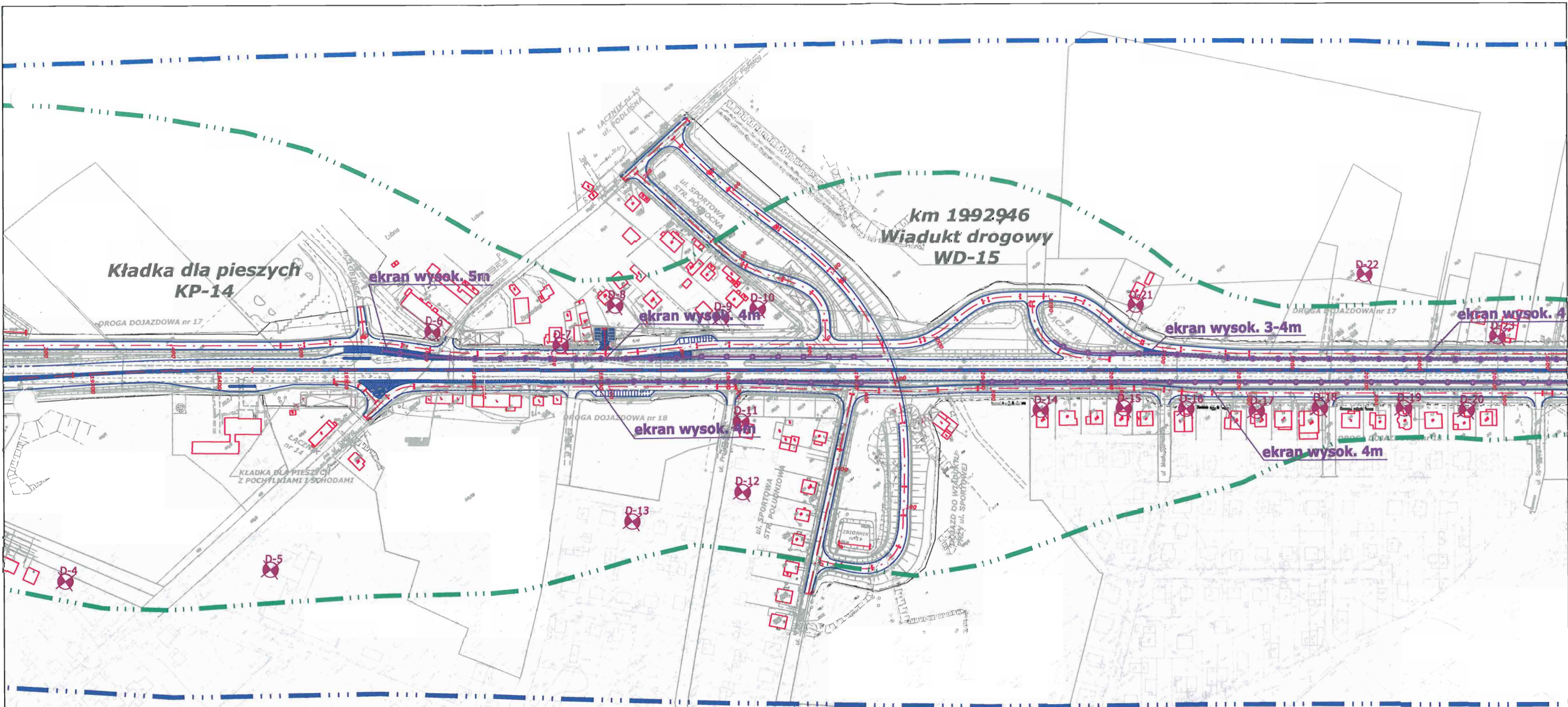

- LEGENDA:**
- 50 dB w porze nocnej bez zabezpieczeń akustycznych
 - 50 dB w porze nocnej z zabezpieczeniami akustycznymi
 - zaprojektowane ekrany
 - punkty obserwacji

Zamawiający: **GENERALNA DYREKCJA DRÓG KRAJOWYCH I AUTOSTRAD**
 Oddział w Warszawie
 ul. Mińska 25, 03-808 Warszawa

Jednostka projektowa: **Profil Sp. z o.o.**
 02-305 Warszawa, Al. Jerozolimskie 144
 tel: (+022) 823 63 88, 823 53 09, 823 63 67, fax: 823 69 05
 www.profilsp.com.pl poczt@profilsp.com.pl

Branda: **Ochrona Środowiska**

Opisowanie: **Raport o oddziaływaniu na środowisko**

Objekt budowlany: **Rozbudowa DK nr 79 na odcinku od skrzyżowania z ul. Energetyczną w Piasecznie do skrzyżowania z DK nr 50 wraz z budową obwodnicy Góry Kalwarii na DK nr 79 i DK nr 50**

Kod CPV: **74141900-8**

Tytuł rysunku: **ZASIĘG HAŁASU DLA PORY NOCNEJ**

Nr arch.: 2004/057	Data: 12.2006	Skala: 1 : 3 000	Nr rys. - arkusz: 4/10
---------------------------	----------------------	-------------------------	-------------------------------

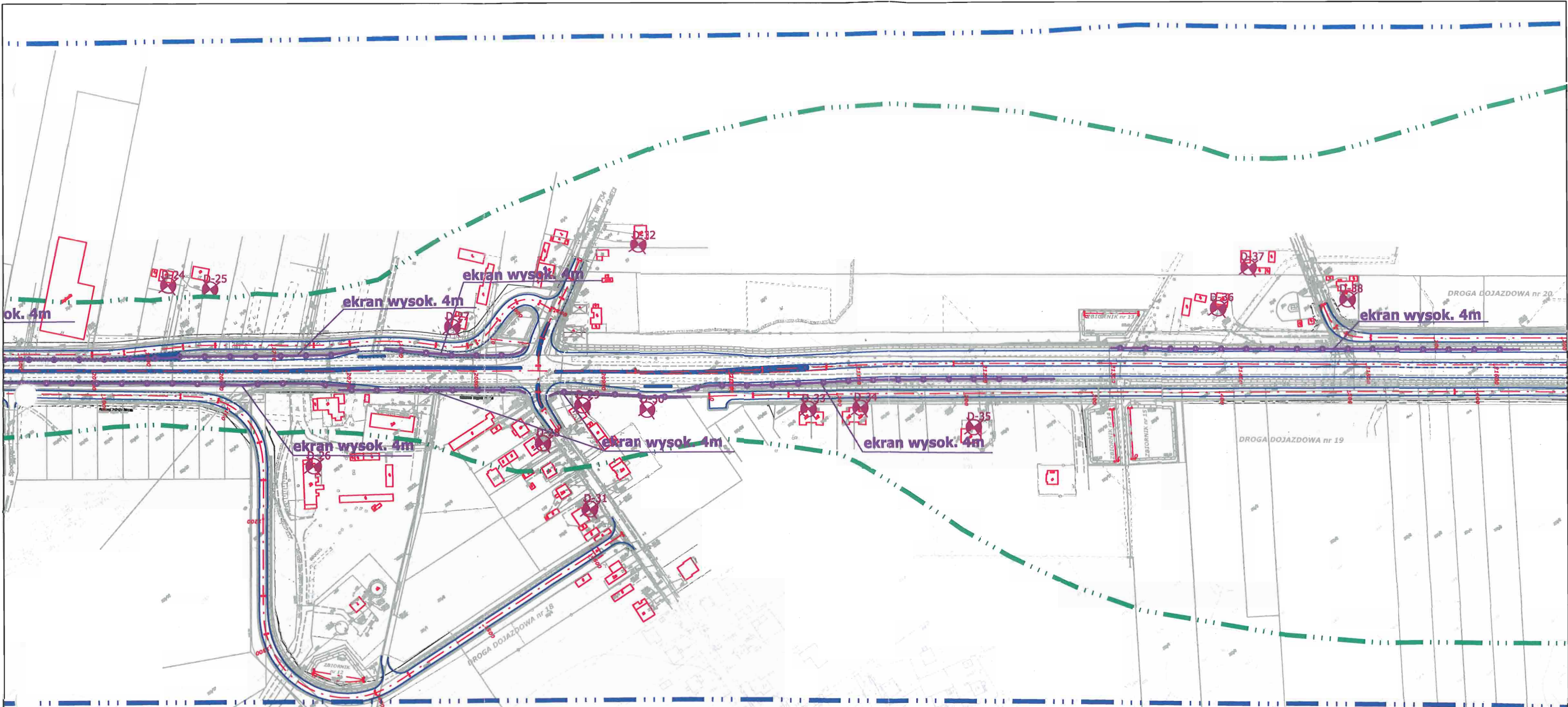

LEGENDA:

	50 dB w porze nocnej bez zabezpieczeń akustycznych
	50 dB w porze nocnej z zabezpieczeniami akustycznymi
	zaprojektowane ekrany
	punkty obserwacji

Zamawiający:

**GENERALNA DYREKCJA
 DRÓG KRAJOWYCH I AUTOSTRAD**
 Oddział w Warszawie
 ul. Mińska 25, 03-808 Warszawa

Jednostka projektowa:





Profil Sp. z o.o.
 02-305 Warszawa, Alje Jerozolimskie 144
 tel: (+022) 823 63 88, 823 53 09, 823 63 67, fax: 823 69 05
 www.profilsp.com.pl poczt@profilsp.com.pl

Branża: Ochrona Środowiska	Opracowanie: Raport o oddziaływaniu na środowisko
	Objekt budowlany: Rozbudowa DK nr 79 na odcinku od skrzyżowania z ul. Energetyczną w Piasecznie do skrzyżowania z DK nr 50 wraz z budową obwodnicy Góry Kalwarii na DK nr 79 i DK nr 50

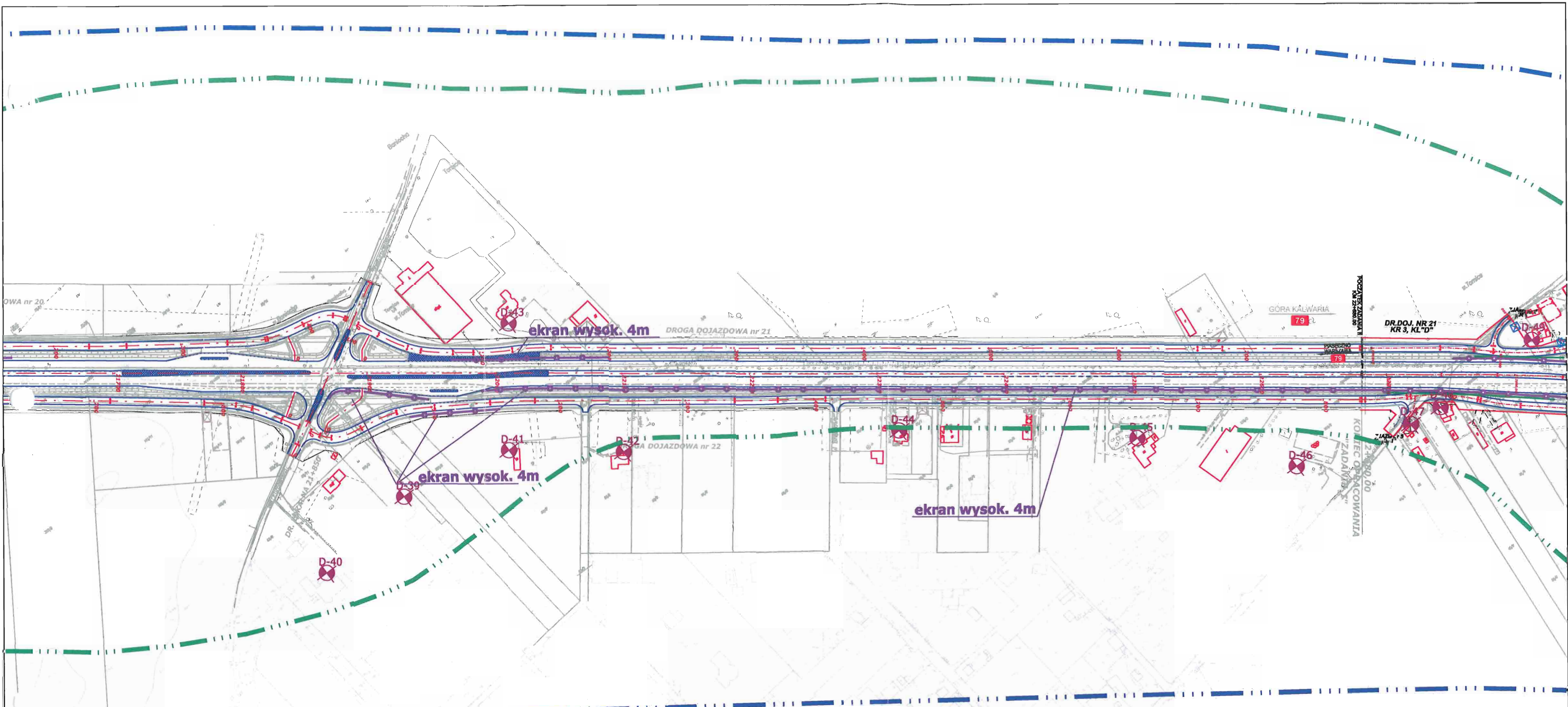
Kod CPV: 74141900-8	Tytuł rysunku: ZASIĘG HAŁASU DLA PORY NOCNEJ
-------------------------------	--

Nr arch.: 2004/057	Data: 12.2006	Skala: 1 : 3 000	Nr rys. - arkusz: 4/11
------------------------------	-------------------------	----------------------------	----------------------------------



- LEGENDA:**
-  50 dB w porze nocnej bez zabezpieczeń akustycznych
 -  50 dB w porze nocnej z zabezpieczeniami akustycznymi
 -  zaprojektowane ekrany
 -  punkty obserwacji

Zamawiający:
 **GENERALNA DYREKCJA
 DRÓG KRAJOWYCH I AUTOSTRAD**
 Oddział w Warszawie
 ul. Mińska 25, 03-808 Warszawa

Jednostka projektowa:
 **Profil Sp. z o.o.**
 02-305 Warszawa, Al. Jerozolimskie 144
 tel: (+022) 823 63 88, 823 53 09, 823 63 67, fax: 823 69 05
 www.profilsp.com.pl poczta@profilsp.com.pl

Branża: Ochrona Środowiska
 Opracowanie: **Raport o oddziaływaniu na środowisko**
 Obiekt budowlany: **Rozbudowa DK nr 79 na odcinku od skrzyżowania z ul. Energetyczną w Piasecznie do skrzyżowania z DK nr 50 wraz z budową obwodnicy Góry Kalwarii na DK nr 79 i DK nr 50**

Kod CPV: 74141900-8
 Tytuł rysunku: **ZASIĘG HAŁASU DLA PORY NOCNEJ**

Nr arch.: 2004/057	Data: 12.2006	Skala: 1 : 3 000	Nr rys. - arkusz: 4/12
--------------------	---------------	------------------	------------------------

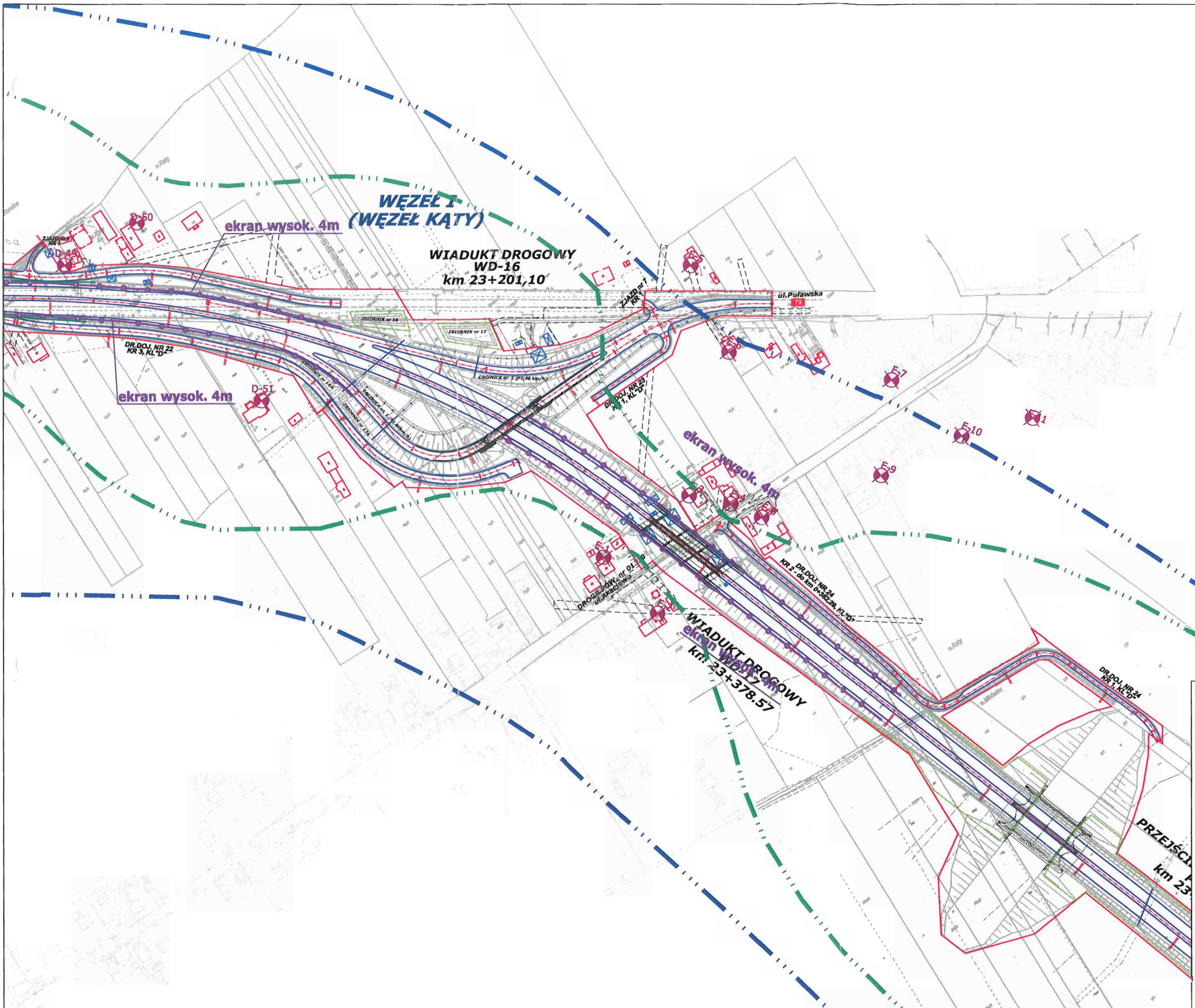

- LEGENDA:**
- · — · — · 50 dB w porze nocnej bez zabezpieczeń akustycznych
 - · — · — · 50 dB w porze nocnej z zabezpieczeniami akustycznymi
 - · — · — · zaprojektowane ekrany
 - ⊙ punkty obserwacji

Zamawiający:

**GENERALNA DYREKCJA
 DRÓG KRAJOWYCH I AUTOSTRAD**
 Oddział w Warszawie
 ul. Mińska 25, 03-808 Warszawa

Jednostka projektowa:

Profil Sp. z o.o.
 02-305 Warszawa, Al. Jerozolimskie 144
 tel: (+022) 823 63 88, 823 53 09, 823 63 67, fax: 823 69 05
 www.profilsp.com.pl

Branda: **Ochrona Środowiska**

Opracowanie: **Raport o oddziaływaniu na środowisko**

Objekt budowlany: **Rozbudowa DK nr 79 na odcinku od skrzyżowania z ul. Energetyczną w Piasecznie do skrzyżowania z DK nr 50 wraz z budową obwodnicy Góry Kalwarii na DK nr 79 i DK nr 50**

Kod CPV: **74141900-8**

Tytuł rysunku: **ZASIĘG HAŁASU DLA PORY NOCNEJ**

Nr arch: 2004/057	Data: 12.2008	Skala: 1 : 3 000	Nr rys. - arkusz: 4/13
-------------------	---------------	------------------	------------------------

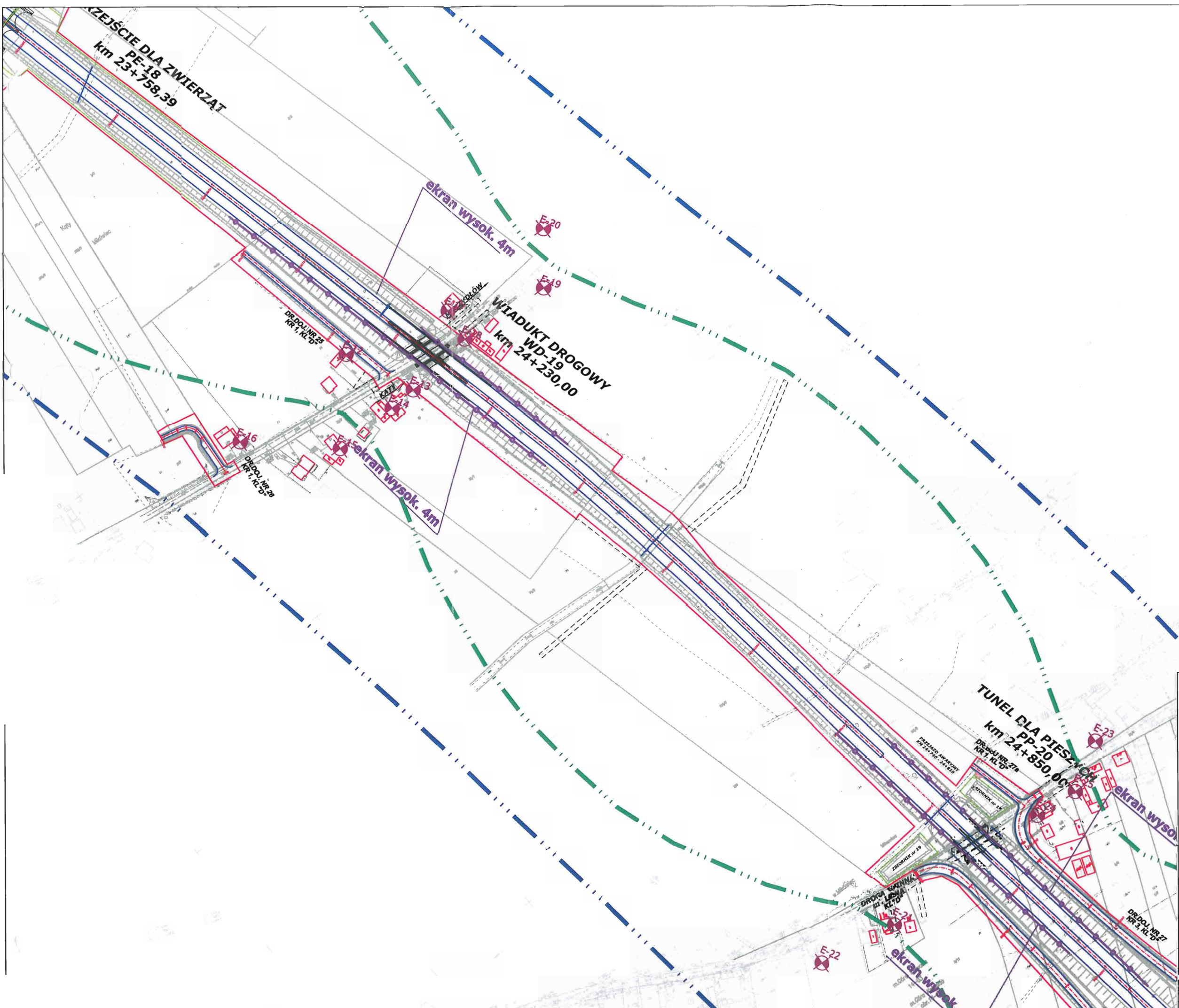

LEGENDA:

	50 dB w porze nocnej bez zabezpieczeń akustycznych
	50 dB w porze nocnej z zabezpieczeniami akustycznymi
	zaprojektowane ekrany
	punkty obserwacji

Zamawiający:

**GENERALNA DYREKCJA
 DRÓG KRAJOWYCH I AUTOSTRAD**
 Oddział w Warszawie
 ul. Mińska 25, 03-808 Warszawa

Jednostka projektowa:

Profil Sp. z o.o.
 02-305 Warszawa, Al. Jerozolimskie 144
 tel: (+022) 823 63 88, 823 53 09, 823 63 67, fax: 823 69 05
 www.profil.com.pl poczt@profil.com.pl

Branża: Ochrona Środowiska	Opracowanie: Raport o oddziaływaniu na środowisko
	Objekt budowlany: Rozbudowa DK nr 79 na odcinku od skrzyżowania z ul. Energetyczną w Piasecznie do skrzyżowania z DK nr 50 wraz z budową obwodnicy Góry Kalwarii na DK nr 79 i DK nr 50

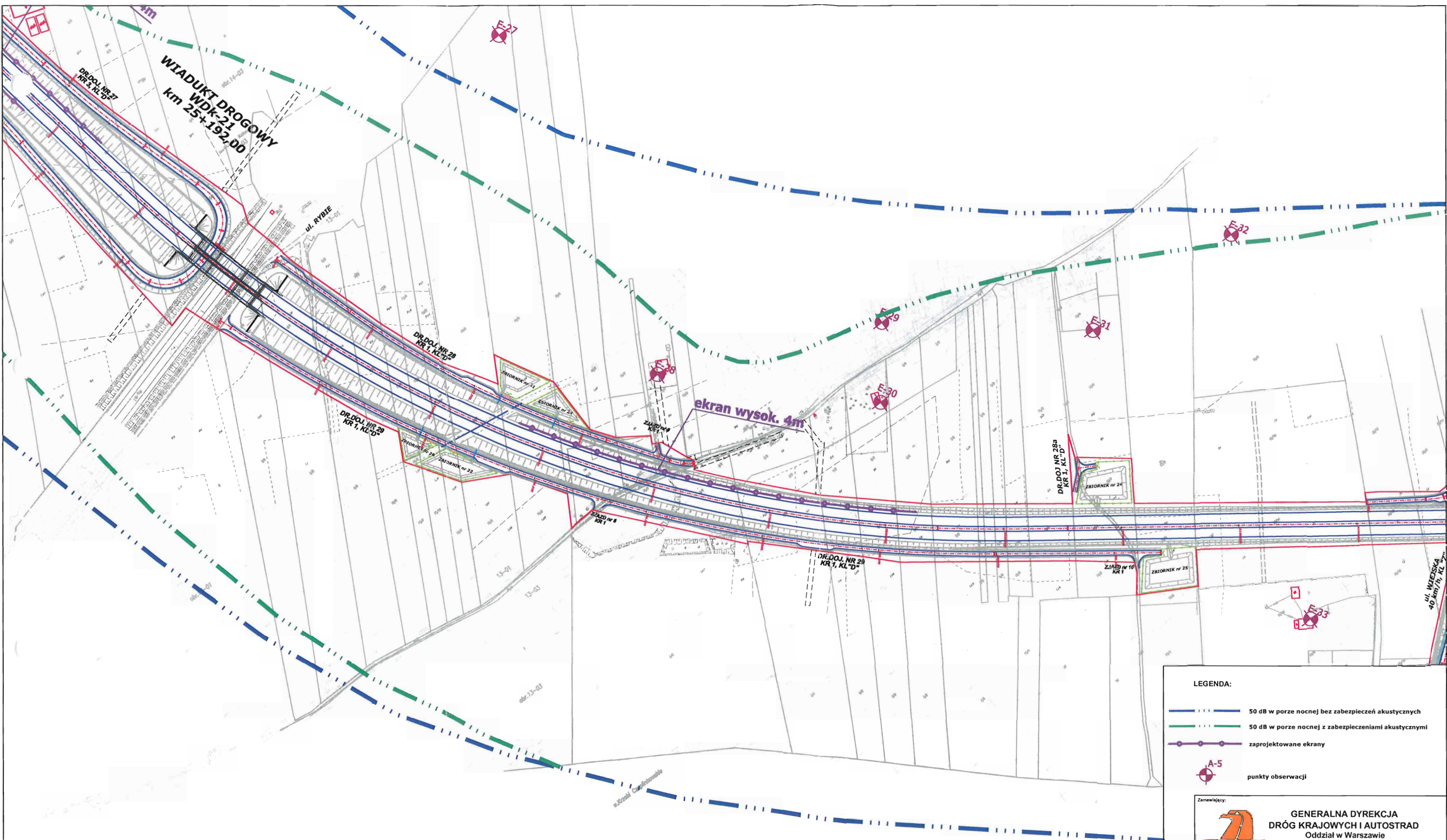
Kod CPV: 74141900-8	Tytuł rysunku: ZASIĘG HAŁASU DLA PORY NOCNEJ		
Nr arch.: 2004/057	Data: 12.2006	Skala: 1 : 3 000	Nr rys. - arkusz: 4/14



- LEGENDA:**
- 50 dB w porze nocnej bez zabezpieczeń akustycznych
 - 50 dB w porze nocnej z zabezpieczeniami akustycznymi
 - zaprojektowane ekrany
 - punkty obserwacji

Zamawiający:
 **GENERALNA DYREKCJA
 DRÓG KRAJOWYCH I AUTOSTRAD**
 Oddział w Warszawie
 ul. Mińska 25, 03-808 Warszawa





Jednostka projektowa:
 **Profil Sp. z o.o.**
 02-305 Warszawa, Alje Jerozolimskie 144
 tel: (+022) 823 63 88, 823 53 09, 823 63 67, fax: 823 69 05
 www.profilsp.com.pl poczt@profilsp.com.pl

Branża: Ochrona Środowiska
 Opracowanie: **Raport o oddziaływaniu na środowisko**
 Obiekt budowlany: **Rozbudowa DK nr 79 na odcinku od skrzyżowania z ul. Energetyczną w Piasecznie do skrzyżowania z DK nr 50 wraz z budową obwodnicy Góry Kalwarii na DK nr 79 i DK nr 50**

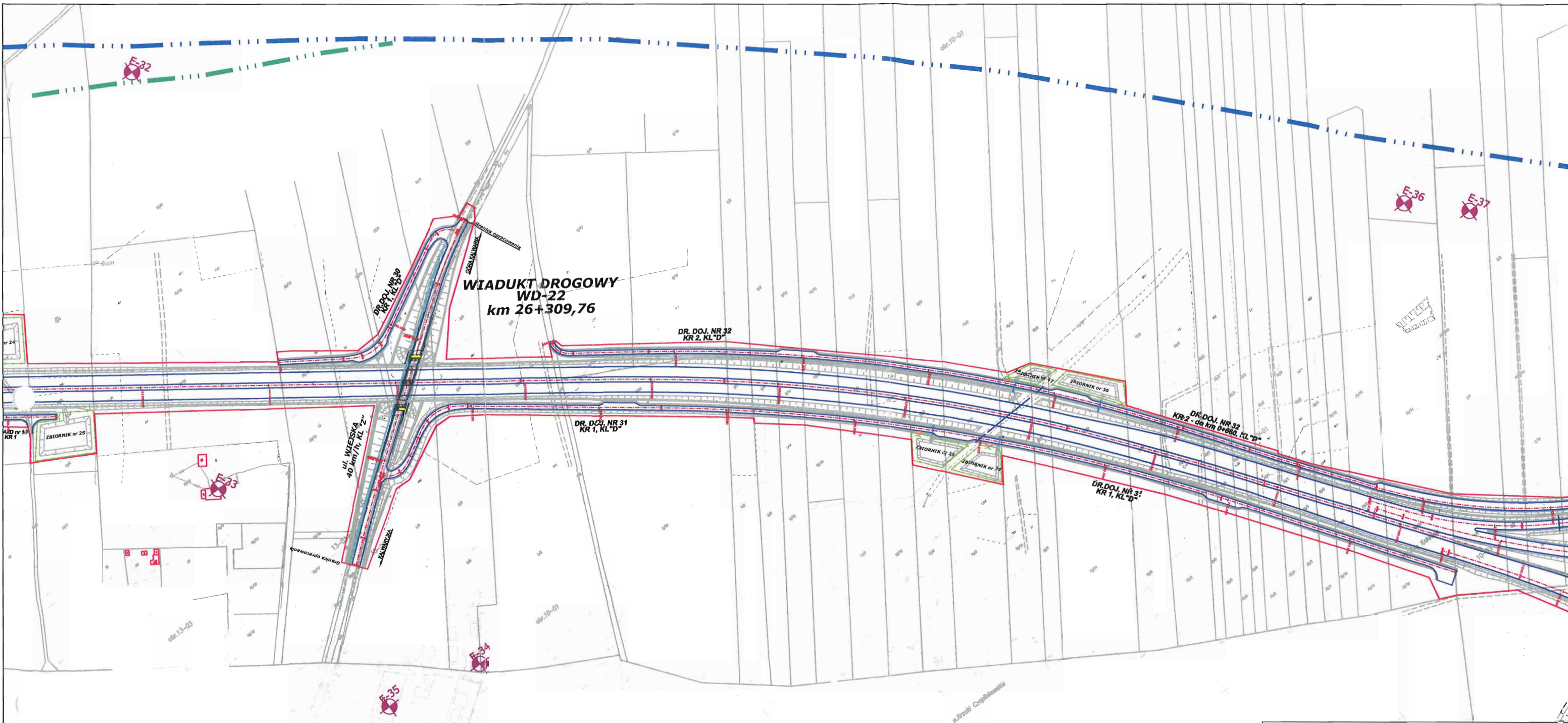
Kod CPV: 74141900-8
 Tytuł rysunku: **ZASIĘG HAŁASU DLA PORY NOCNEJ**

Nr arch.: 2004/057	Data: 12.2008	Skala: 1 : 3 000	Nr rys. - arkusz: 4/15
--------------------	---------------	------------------	------------------------



- LEGENDA:**
-  50 dB w porze nocnej bez zabezpieczeń akustycznych
 -  50 dB w porze nocnej z zabezpieczeniami akustycznymi
 -  zaprojektowane ekrany
 -  A-5 punkty obserwacji

Zamawiający:
 **GENERALNA DYREKCJA
 DRÓG KRAJOWYCH I AUTOSTRAD**
 Oddział w Warszawie
 ul. Mińska 25, 03-808 Warszawa

Jednostka projektowa:
 **Profil Sp. z o.o.**
 02-305 Warszawa, Alaje Jerozolimskie 144
 tel: (+022) 823 63 88, 823 53 09, 823 63 67, fax: 823 69 05
 www.profilp.com.pl poczt@profilp.com.pl

Brandz: **Ochrona Środowiska**
 Opracowanie: **Raport o oddziaływaniu na środowisko**
 Obiekt budowlany: **Rozbudowa DK nr 79 na odcinku od skrzyżowania z ul. Energetyczną w Piasecznie do skrzyżowania z DK nr 50 wraz z budową obwodnicy Góry Kalwarii na DK nr 79 i DK nr 50**

Kod CPV: **74141900-8**
 Tytuł rysunku: **ZASIĘG HAŁASU DLA PORY NOCNEJ**

Nr arch: 2004/057	Data: 12.2006	Skala: 1 : 3 000	Nr rys. - arkusz: 4/16
-------------------	---------------	------------------	------------------------

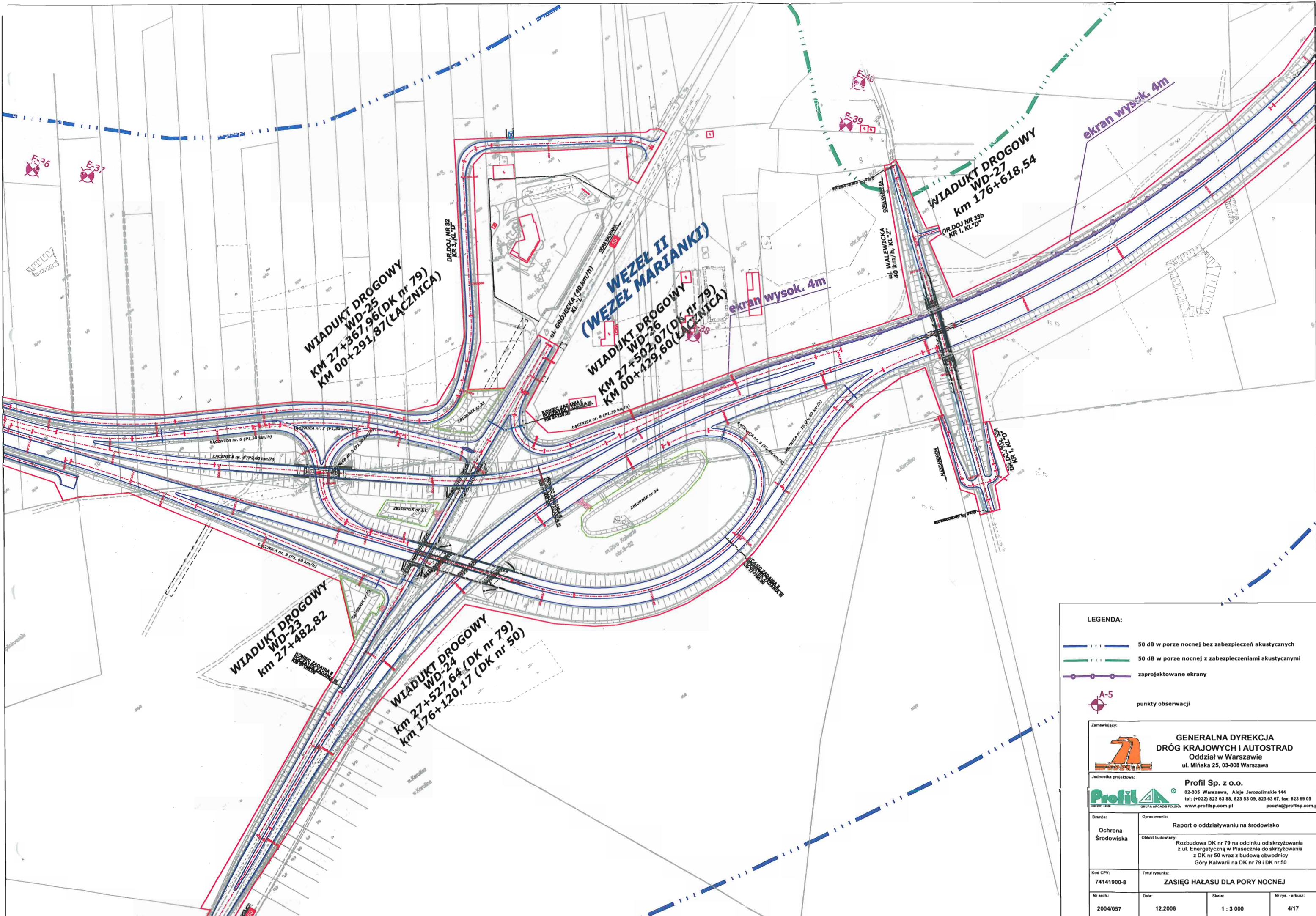

- LEGENDA:**
- 50 dB w porze nocnej bez zabezpieczeń akustycznych
 - 50 dB w porze nocnej z zabezpieczeniami akustycznymi
 - zaprojektowane ekrany
 - punkty obserwacji

Zamawiający: **GENERALNA DYREKCJA DRÓG KRAJOWYCH I AUTOSTRAD**
 Oddział w Warszawie
 ul. Mińska 25, 03-808 Warszawa

Jednostka projektowa: **Profil Sp. z o.o.**
 02-305 Warszawa, Al. Jerozolimskie 144
 tel: (+022) 823 63 88, 823 53 09, 823 63 67, fax: 823 69 05
 www.profilsp.com.pl poczta@profilsp.com.pl

Branża:	Opracowanie:	Raport o oddziaływaniu na środowisko		
Ochrona Środowiska	Objekt budowlany:	Rozbudowa DK nr 79 na odcinku od skrzyżowania z ul. Energetyczną w Piasecznie do skrzyżowania z DK nr 50 wraz z budową obwodnicy Góry Kalwarii na DK nr 79 i DK nr 50		
Kod CPV:	Tytuł rysunku:	ZASIĘG HAŁASU DLA PORY NOCNEJ		
74141900-8				
Nr arch.:	Data:	Skala:	Nr rys. - arkusz:	
2004/057	12.2006	1 : 3 000	4/17	

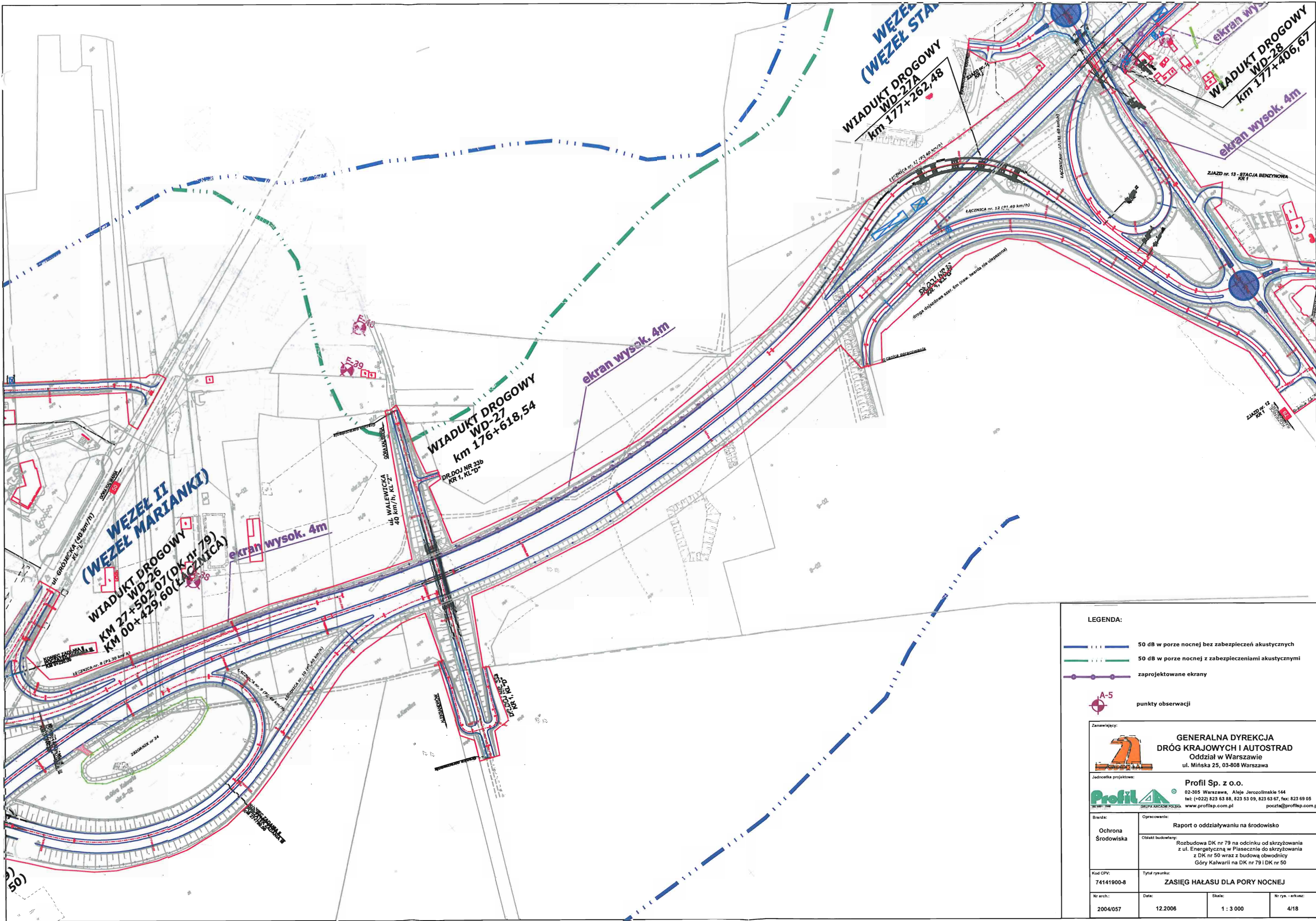

- LEGENDA:**
- 50 dB w porze nocnej bez zabezpieczeń akustycznych
 - 50 dB w porze nocnej z zabezpieczeniami akustycznymi
 - zaprojektowane ekrany
 - punkty obserwacji

Zamawiający:
 **GENERALNA DYREKCJA
 DRÓG KRAJOWYCH I AUTOSTRAD**
 Oddział w Warszawie
 ul. Mińska 25, 03-808 Warszawa

Jednostka projektowa:
 **Profil Sp. z o.o.**
 02-305 Warszawa, Aleje Jerozolimskie 144
 tel: (+022) 823 63 88, 823 53 09, 823 63 67, fax: 823 69 05
 www.profilsp.com.pl poczta@profilsp.com.pl

Brand: Ochrona Środowiska
 Opracowanie: Raport o oddziaływaniu na środowisko
 Obiekt budowlany: Rozbudowa DK nr 79 na odcinku od skrzyżowania z ul. Energetyczną w Piasecznie do skrzyżowania z DK nr 50 wraz z budową obwodnicy Góry Kalwarii na DK nr 79 i DK nr 50

Kod CPV: 74141900-8 Tytuł rysunku: ZASIĘG HAŁASU DLA PORY NOCNEJ
 Nr arch.: 2004/057 Data: 12.2006 Skala: 1 : 3 000 Nr rys. - arkusz: 4/18

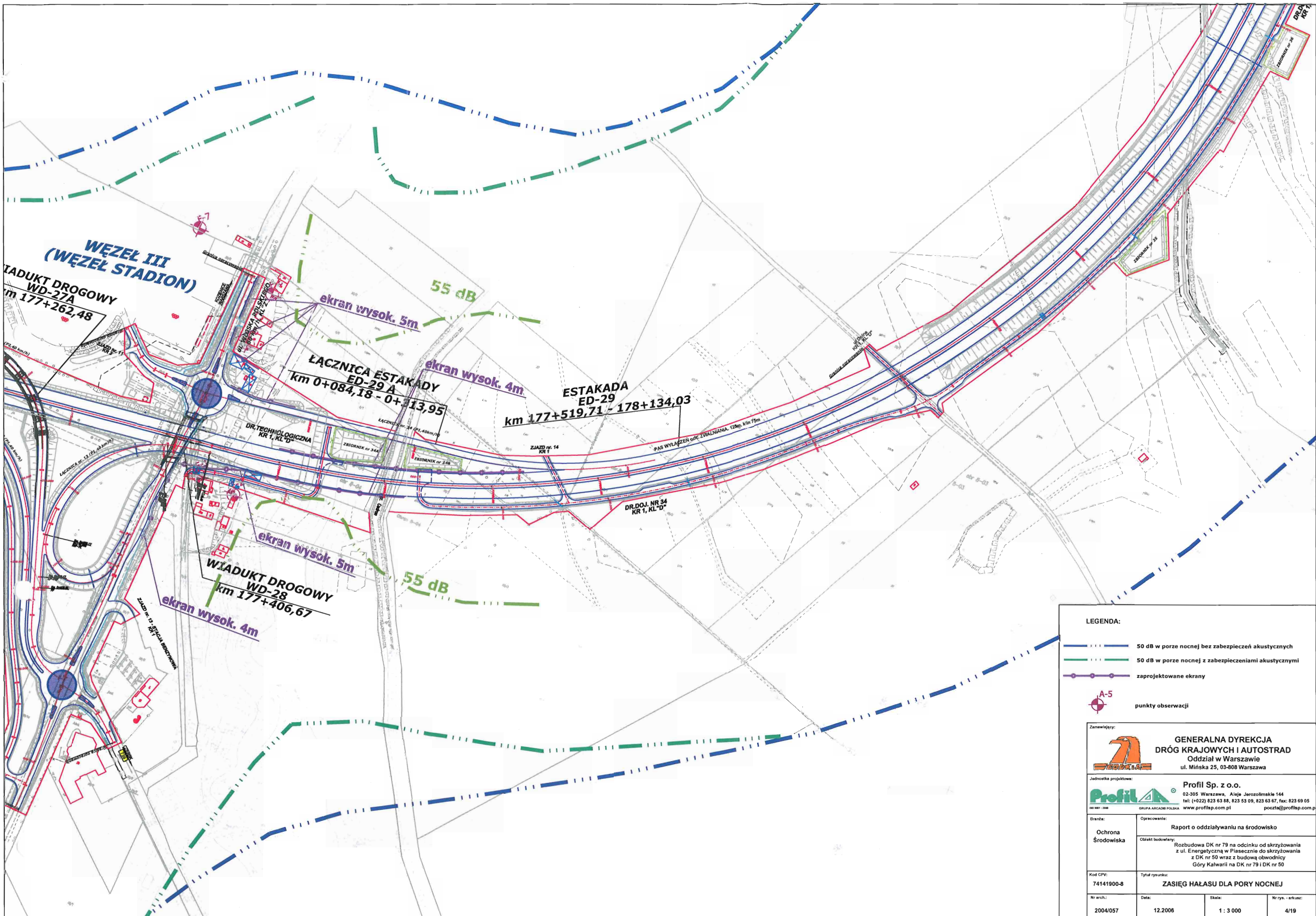

LEGENDA:

- 50 dB w porze nocnej bez zabezpieczeń akustycznych
- 50 dB w porze nocnej z zabezpieczeniami akustycznymi
- zaprojektowane ekrany
- punkty obserwacji

Zamawiający:		 GENERALNA DYREKCJA DRÓG KRAJOWYCH I AUTOSTRAD Oddział w Warszawie ul. Mińska 25, 03-808 Warszawa	
Jednostka projektowa:		 Profil Sp. z o.o. 02-305 Warszawa, Alje Jerozolimskie 144 tel: (+022) 823 63 88, 823 53 09, 823 63 67, fax: 823 69 05 www.profilsp.com.pl poczt@profilsp.com.pl	
Branża:	Opracowanie:	Raport o oddziaływaniu na środowisko	
Ochrona Środowiska	Objekt budowlany:	Rozbudowa DK nr 79 na odcinku od skrzyżowania z ul. Energetyczną w Piasecznie do skrzyżowania z DK nr 50 wraz z budową obwodnicy Góry Kalwarii na DK nr 79 i DK nr 50	
Kod CPV:	Tytuł rysunku:	ZASIĘG HAŁASU DLA PORY NOCNEJ	
74141900-8			
Nr arch.:	Data:	Skala:	Nr rys. - arkusz:
2004/057	12.2008	1 : 3 000	4/19

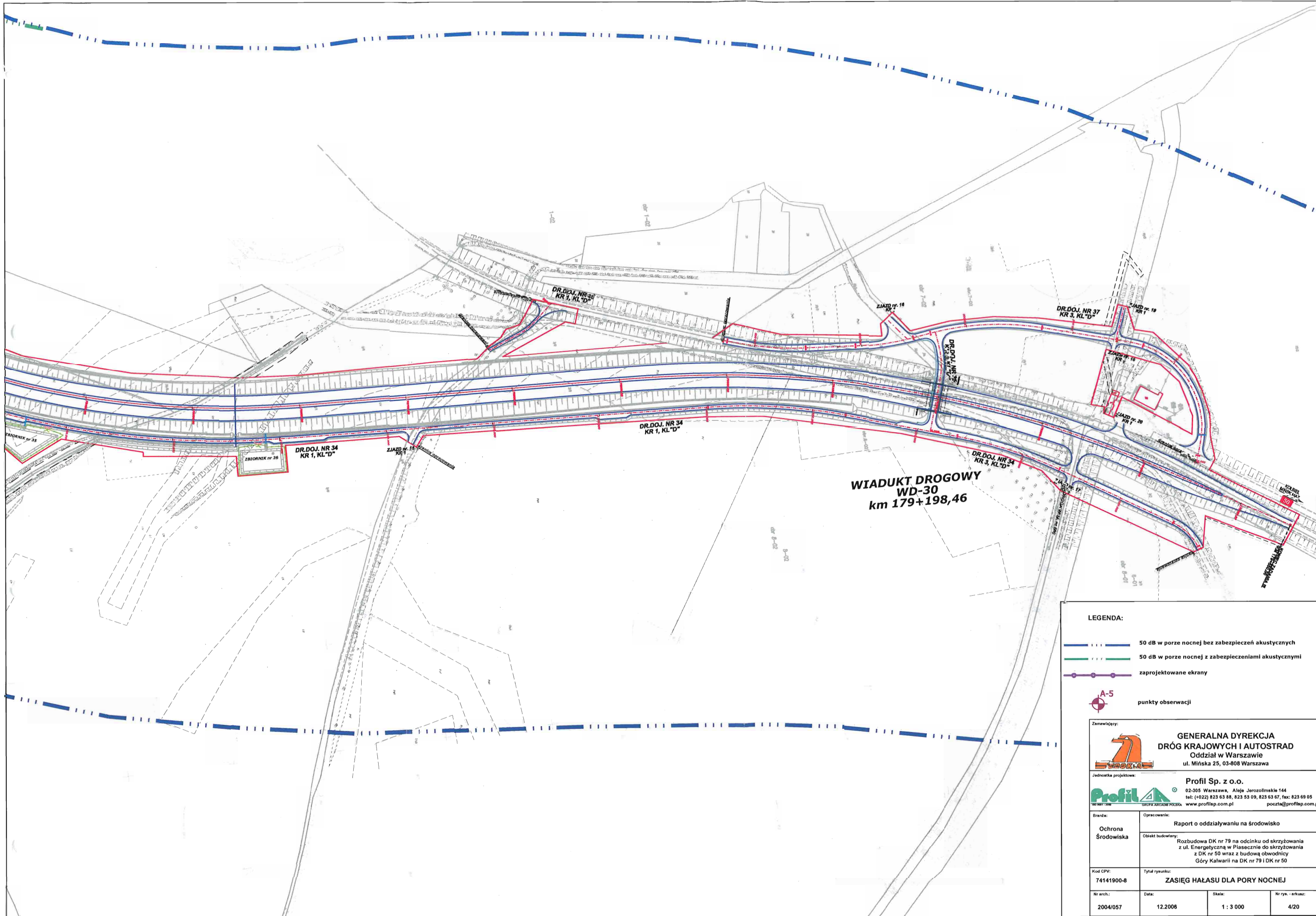

**WIADUKT DROGOWY
WD-30
km 179+198,46**

- LEGENDA:**
- 50 dB w porze nocnej bez zabezpieczeń akustycznych
 - 50 dB w porze nocnej z zabezpieczeniami akustycznymi
 - zaprojektowane ekrany
 - punkty obserwacji

Zamawiający:
 **GENERALNA DYREKCJA
DRÓG KRAJOWYCH I AUTOSTRAD**
 Oddział w Warszawie
 ul. Mińska 25, 03-808 Warszawa

Jednostka projektowa:
 **Profil Sp. z o.o.**
 02-305 Warszawa, Aleja Jerozolimskie 144
 tel: (+022) 823 63 88, 823 53 09, 823 63 67, fax: 823 69 05
 www.profilsp.com.pl poczt@profilsp.com.pl

Brand: Ochrona Środowiska
 Opracowanie: Raport o oddziaływaniu na środowisko
 Obiekt budowlany: Rozbudowa DK nr 79 na odcinku od skrzyżowania z ul. Energetyczną w Piasecznie do skrzyżowania z DK nr 50 wraz z budową obwodnicy Góry Kalwarii na DK nr 79 i DK nr 50

Kod CPV: 74141900-8
 Tytuł rysunku: ZASIĘG HAŁASU DLA PORY NOCNEJ

Nr arch.: 2004/057	Data: 12.2006	Skala: 1 : 3 000	Nr rys. - arkusz: 4/20
--------------------	---------------	------------------	------------------------

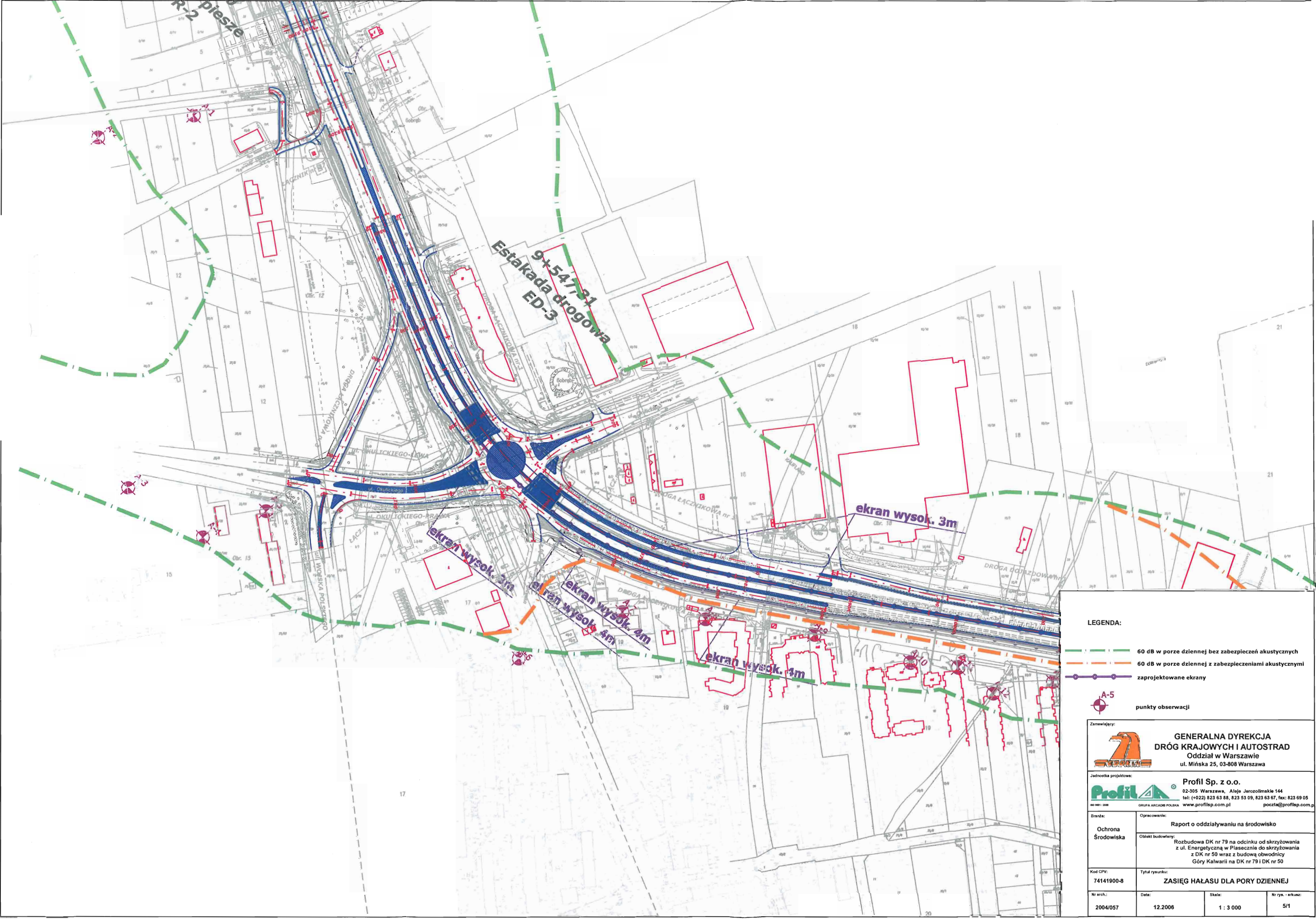

LEGENDA:

- 60 dB w porze dziennej bez zabezpieczeń akustycznych
- 60 dB w porze dziennej z zabezpieczeniami akustycznymi
- zaprojektowane ekrany
- ⊕ punkty obserwacji

Zamawiający:

 **GENERALNA DYREKCJA
DRÓG KRAJOWYCH I AUTOSTRAD**
Oddział w Warszawie
ul. Mińska 25, 03-808 Warszawa





Jednostka projektowa:

 **Profil Sp. z o.o.**
02-305 Warszawa, Alje Jerozolimskie 144
tel: (+022) 823 63 88, 823 53 09, 823 63 67, fax: 823 69 05
www.profilsp.com.pl poczt@profilsp.com.pl

Branża: Ochrona Środowiska	Opracowanie: Raport o oddziaływaniu na środowisko		
	Objekt budowlany: Rozbudowa DK nr 79 na odcinku od skrzyżowania z ul. Energetyczną w Piasecznie do skrzyżowania z DK nr 50 wraz z budową obwodnicy Góry Kalwarii na DK nr 79 i DK nr 50		
Kod CPV: 74141900-8	Tytuł rysunku: ZASIĘG HAŁASU DLA PORY DZiennej		
Nr arch.: 2004/057	Data: 12.2006	Skala: 1 : 3 000	Nr rys. - arkusz: 5/1



LEGENDA:

-  60 dB w porze dziennej bez zabezpieczeń akustycznych
-  60 dB w porze dziennej z zabezpieczeniami akustycznymi
-  zaprojektowane ekrany
-  punkty obserwacji



**GENERALNA DYREKCJA
DRÓG KRAJOWYCH I AUTOSTRAD**
Oddział w Warszawie
ul. Mińska 25, 03-808 Warszawa

Jednostka projektowa:



Profil Sp. z o.o.
02-305 Warszawa, Alje Jerozolimskie 144
tel: (+022) 823 63 88, 823 53 09, 823 63 67, fax: 823 69 05
www.profilsp.com.pl poczt@profilsp.com.pl

Brenda:

Ochrona Środowiska

Opracowanie:

Raport o oddziaływaniu na środowisko
Objekt budowlany:
Rozbudowa DK nr 79 na odcinku od skrzyżowania z ul. Energetyczną w Piasecznie do skrzyżowania z DK nr 50 wraz z budową obwodnicy Góry Kalwarii na DK nr 79 i DK nr 50

Kod CPV:

74141900-8

Tytuł rysunku:

ZASIĘG HAŁASU DLA PORY DZIENNEJ

Nr arch.:

2004/057

Data:

12.2006

Skala:

1 : 3 000

Nr rys. - arkusz:

5/2

**40+634-01
Hałasa drogowa
ED. 4**

ekran wysok.

Mosty
MD-8
MD-7
MD-9

11+955,55
Estakada drogowa ED-6
DROGA DOJAZDOWA nr 8 ul. LELEWELA

Kładka dla pieszych KP-5
KLADKA DLA PIESZYCH Z PODZIEMNĄ I SCHODAMI
WZGLĄD TECHNICZNY

ekran wysok. 4m





ekran wysok. 4m

ekran wysok. 4m

ekran wysok. 3m

WYJAZDY TECHNICZNE DLA STRAŻY POŻARNEJ Z SYGNALIZACJĄ SZLABANAMI ZINTEGROWANYMI Z SYGNALIZACJĄ ŚWIETLNO-URUCHAMIANĄ RAZEM Z DZWONKIEM ALARMOWYM

LEGENDA:

-  60 dB w porze dziennej bez zabezpieczeń akustycznych
-  60 dB w porze dziennej z zabezpieczeniami akustycznymi
-  zaprojektowane ekrany
-  punkty obserwacji

Zamawiający:

**GENERALNA DYREKCJA
DRÓG KRAJOWYCH I AUTOSTRAD**
Oddział w Warszawie
ul. Mińska 25, 03-808 Warszawa

Jednostka projektowa:

Profil Sp. z o.o.
02-305 Warszawa, Al. Jerozolimskie 144
tel: (+022) 823 63 88, 823 53 09, 823 63 67, fax: 823 69 05
www.profilsp.com.pl



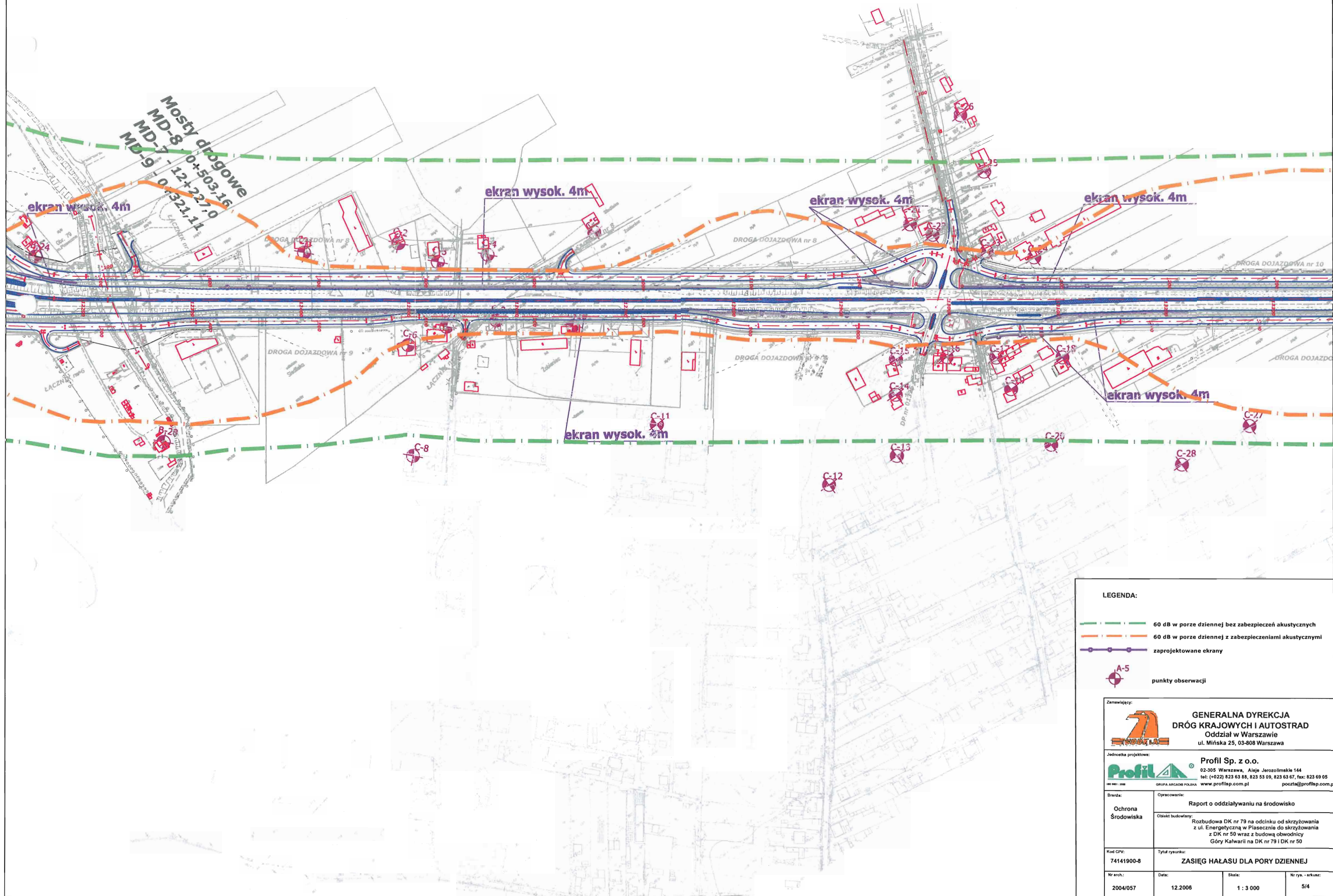

Brand: Ochrona Środowiska
Opracowanie: Raport o oddziaływaniu na środowisko
Objekt budowlany: Rozbudowa DK nr 79 na odcinku od skrzyżowania z ul. Energetyczną w Piasecznie do skrzyżowania z DK nr 50 wraz z budową obwodnicy Góry Kalwarii na DK nr 79 i DK nr 50

Kod CPV: 74141900-8
Tytuł rysunku: **ZASIĘG HAŁASU DLA PORY DZiennej**

Nr arch.: 2004/057	Data: 12.2006	Skala: 1 : 3 000	Nr rys. - arkusz: 5/3
--------------------	---------------	------------------	-----------------------



LEGENDA:

-  60 dB w porze dziennej bez zabezpieczeń akustycznych
-  60 dB w porze dziennej z zabezpieczeniami akustycznymi
-  zaprojektowane ekrany
-  A-5 punkty obserwacji

Zamawiający:
 **GENERALNA DYREKCJA
 DRÓG KRAJOWYCH I AUTOSTRAD**
 Oddział w Warszawie
 ul. Mińska 25, 03-808 Warszawa

Jednostka projektowa:
 **Profil Sp. z o.o.**
 02-305 Warszawa, Alje Jerozolimskie 144
 tel: (+022) 823 63 88, 823 53 09, 823 63 67, fax: 823 69 05
 www: www.GRUPA ARCADIS POLSKA www.profilsp.com.pl poczta@profilsp.com.pl

Branża: Ochrona Środowiska
 Opracowanie: Raport o oddziaływaniu na środowisko
 Obiekt budowlany: Rozbudowa DK nr 79 na odcinku od skrzyżowania z ul. Energetyczną w Piasecznie do skrzyżowania z DK nr 50 wraz z budową obwodnicy Góry Kalwarii na DK nr 79 i DK nr 50

Kod CPV: 74141900-8	Tytuł rysunku: ZASIĘG HAŁASU DLA PORY DZIEENJ		
Nr arch.: 2004/057	Data: 12.2006	Skala: 1 : 3 000	Nr rys. - arkusz: 5/4

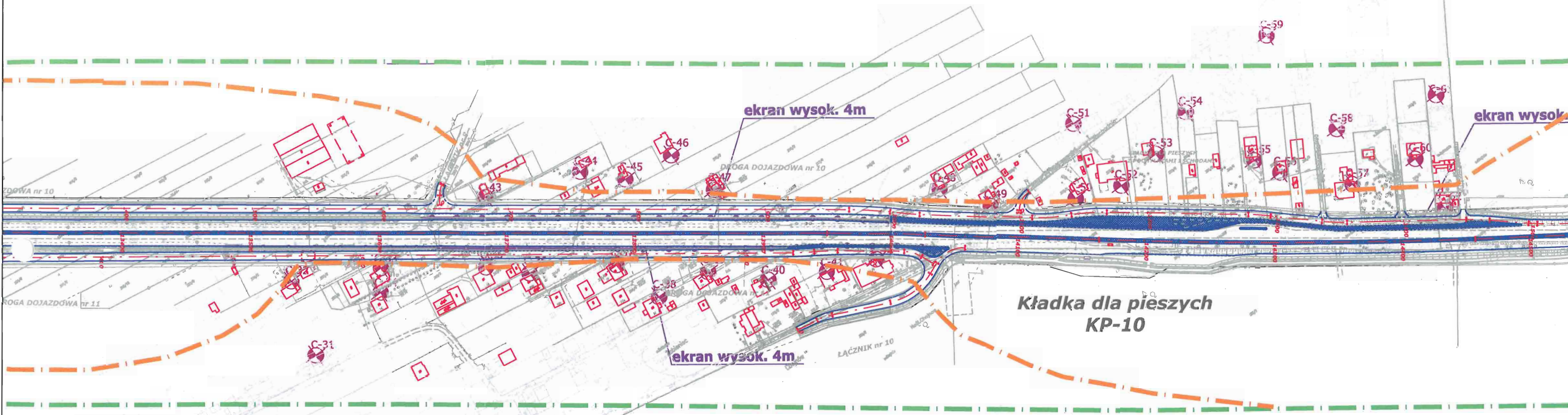

LEGENDA:

	60 dB w porze dziennej bez zabezpieczeń akustycznych
	60 dB w porze dziennej z zabezpieczeniami akustycznymi
	zaprojektowane ekrany
	A-5 punkty obserwacji

Zamawiający:

**GENERALNA DYREKCJA
 DRÓG KRAJOWYCH I AUTOSTRAD**
 Oddział w Warszawie
 ul. Mińska 25, 03-808 Warszawa

Jednostka projektowa:





Profil Sp. z o.o.
 02-305 Warszawa, Alaje Jerozolimskie 144
 tel: (+022) 823 63 88, 823 53 09, 823 63 67, fax: 823 69 05
 www.profilap.com.pl poczta@profilap.com.pl

Branża:	Opracowanie:
Ochrona Środowiska	Raport o oddziaływaniu na środowisko
	Objekt budowlany: Rozbudowa DK nr 79 na odcinku od skrzyżowania z ul. Energetyczną w Piasecznie do skrzyżowania z DK nr 50 wraz z budową obwodnicy Góry Kalwarii na DK nr 79 i DK nr 50

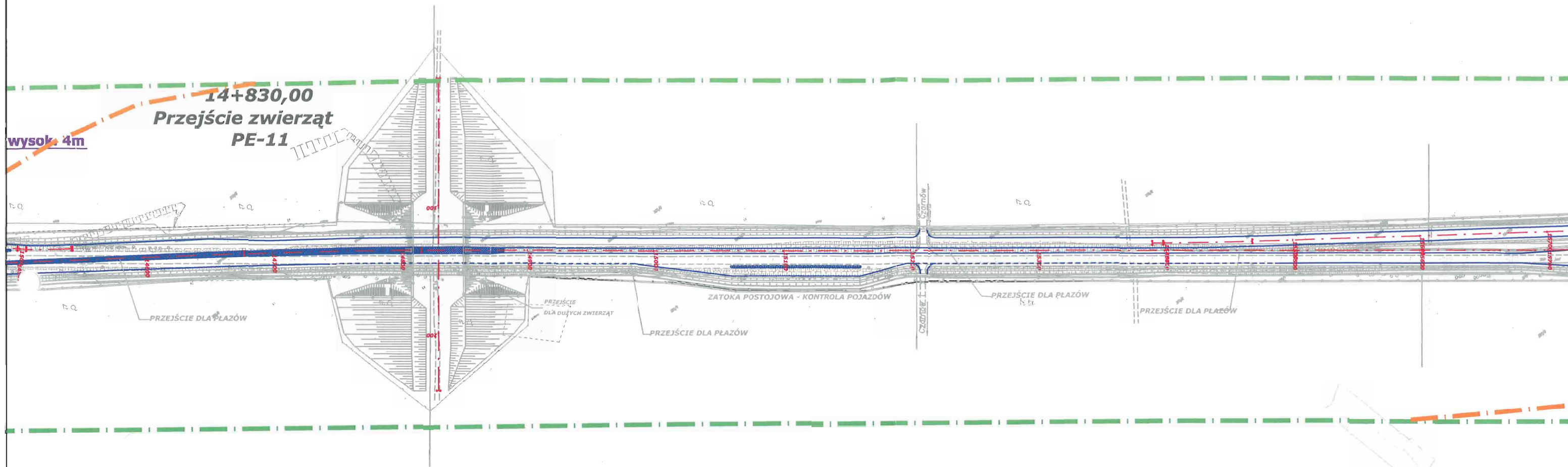
Kod CPW:	Tytuł rysunku:
74141900-8	ZASIĘG HAŁASU DLA PORY DZIEENNEJ

Nr arch.:	Data:	Skala:	Nr rys. - arkusz:
2004/057	12.2006	1 : 3 000	5/5



- LEGENDA:**
-  60 dB w porze dziennej bez zabezpieczeń akustycznych
 -  60 dB w porze dziennej z zabezpieczeniami akustycznymi
 -  zaprojektowane ekrany
 -  punkty obserwacji

Zamawiający:
 **GENERALNA DYREKCJA
 DRÓG KRAJOWYCH I AUTOSTRAD**
 Oddział w Warszawie
 ul. Mińska 25, 03-808 Warszawa

Jednostka projektowa:
 **Profil Sp. z o.o.**
 02-305 Warszawa, Aleje Jerozolimskie 144
 tel: (+022) 823 63 88, 823 53 09, 823 63 67, fax: 823 69 05
 www.profilsp.com.pl pocztka@profilsp.com.pl

Branża: Ochrona Środowiska
 Opracowanie: Raport o oddziaływaniu na środowisko
 Obiekt budowlany: Rozbudowa DK nr 79 na odcinku od skrzyżowania z ul. Energetyczną w Piasecznie do skrzyżowania z DK nr 50 wraz z budową obwodnicy Góry Kalwarii na DK nr 79 i DK nr 50

Kod CPV: 74141900-8
 Tytuł rysunku: ZASIĘG HAŁASU DLA PORY DZIENNEJ

Nr arch:	Data:	Skala:	Nr rys. - arkusz:
2004/057	12.2006	1 : 3 000	5/6

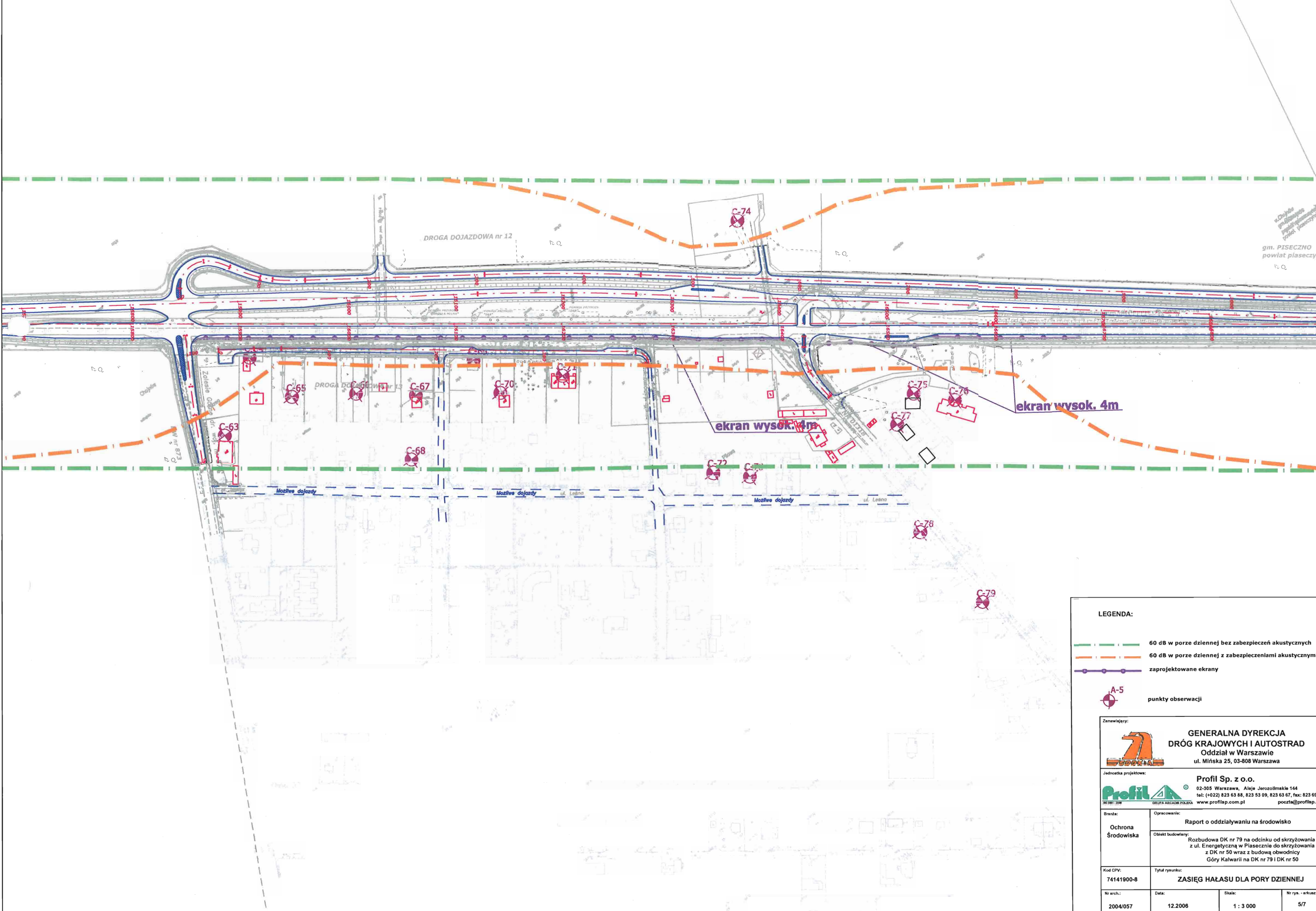

gm. PISEczNO
powiat piaseczyński

- LEGENDA:**
- 60 dB w porze dziennej bez zabezpieczeń akustycznych
 - 60 dB w porze dziennej z zabezpieczeniami akustycznymi
 - zaprojektowane ekrany
 - punkty obserwacji

Zamawiający:

**GENERALNA DYREKCJA
 DRÓG KRAJOWYCH I AUTOSTRAD**
 Oddział w Warszawie
 ul. Mińska 25, 03-808 Warszawa

Jednostka projektowa:





Profil Sp. z o.o.
 02-305 Warszawa, Aleje Jerozolimskie 144
 tel: (+022) 823 63 88, 823 53 09, 823 63 67, fax: 823 69 05
 poczt@profilsp.com.pl

Brand: **Ochrona Środowiska**
 Opracowanie: **Raport o oddziaływaniu na środowisko**
 Obiekt budowlany: **Rozbudowa DK nr 79 na odcinku od skrzyżowania z ul. Energetyczną w Piasecznie do skrzyżowania z DK nr 50 wraz z budową obwodnicy Góry Kalwarii na DK nr 79 i DK nr 50**

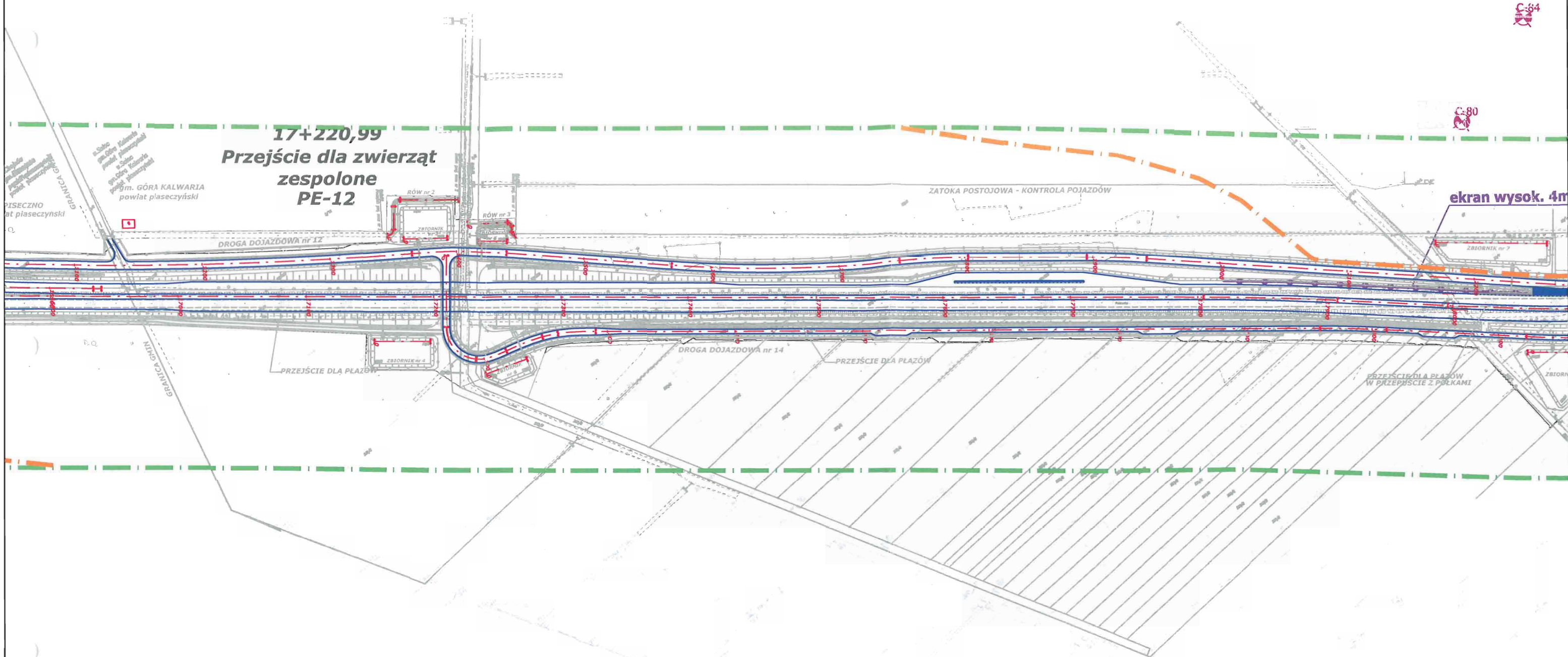
Kod CPV: **74141900-8**
 Tytuł rysunku: **ZASIĘG HAŁASU DLA PORY DZiennej**

Nr arch.: 2004/057	Data: 12.2006	Skala: 1 : 3 000	Nr rys. - arkusz: 5/7
---------------------------	----------------------	-------------------------	------------------------------



- LEGENDA:**
-  60 dB w porze dziennej bez zabezpieczeń akustycznych
 -  60 dB w porze dziennej z zabezpieczeniami akustycznymi
 -  zaprojektowane ekrany
 -  punkty obserwacji

Zamawiający:
 **GENERALNA DYREKCJA
 DRÓG KRAJOWYCH I AUTOSTRAD**
 Oddział w Warszawie
 ul. Mińska 25, 03-808 Warszawa





Jednostka projektowa:
 **Profil Sp. z o.o.**
 02-305 Warszawa, Al. Jerozolimskie 144
 tel: (+022) 823 63 88, 823 53 09, 823 63 67, fax: 823 69 05
 www.profilsp.com.pl

Branża: **Ochrona Środowiska**
 Operowanie: **Raport o oddziaływaniu na środowisko**
 Obiekt budowlany: **Rozbudowa DK nr 79 na odcinku od skrzyżowania z ul. Energetyczną w Piasecznie do skrzyżowania z DK nr 50 wraz z budową obwodnicy Góry Kalwarii na DK nr 79 i DK nr 50**

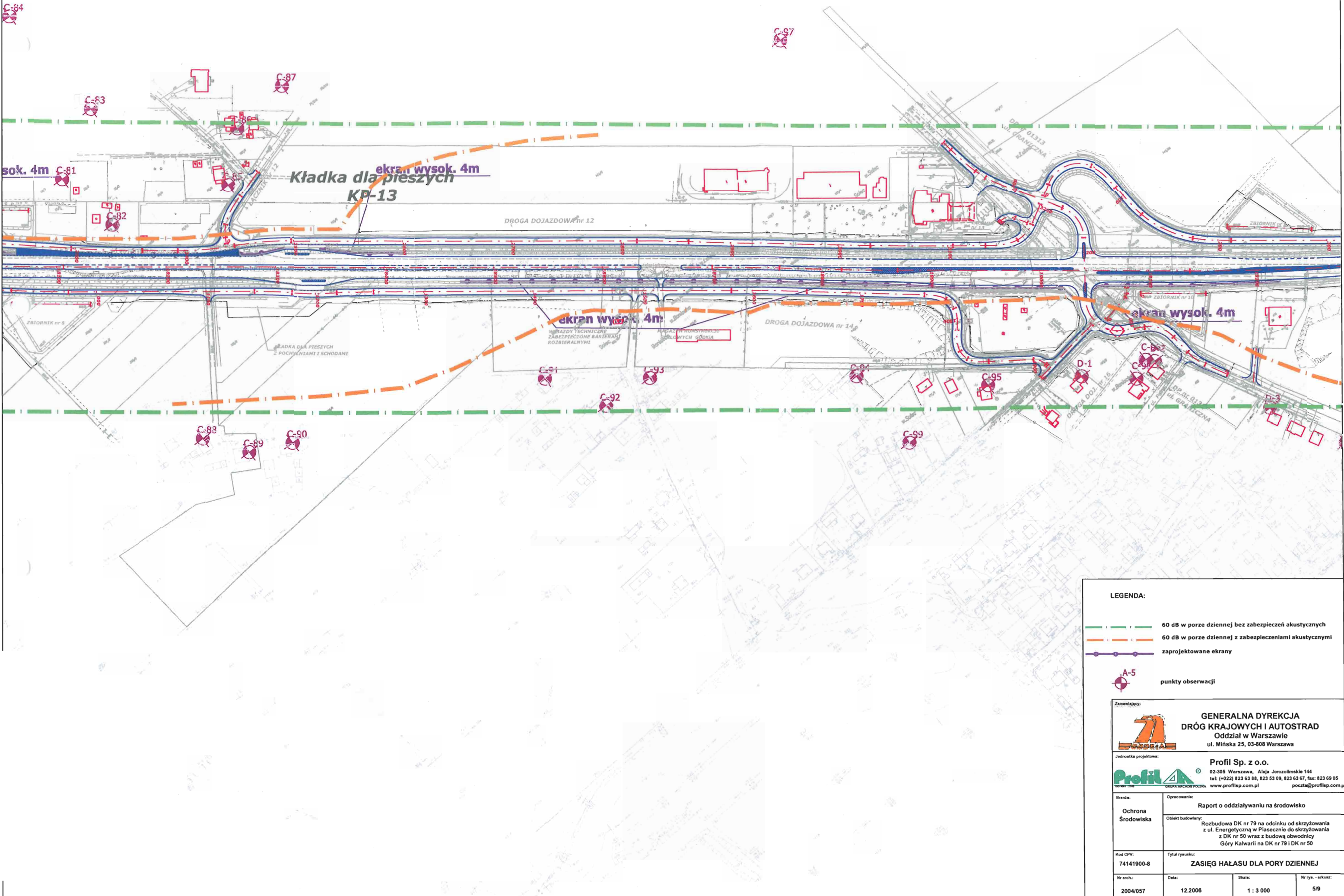
Kod CPV: **74141900-8**
 Tytuł rysunku: **ZASIĘG HAŁASU DLA PORY DZiennej**

Nr arch.: 2004/057	Data: 12.2006	Skala: 1 : 3 000	Nr rys. - arkusz: 5/8
---------------------------	----------------------	-------------------------	------------------------------



- LEGENDA:**
-  60 dB w porze dziennej bez zabezpieczeń akustycznych
 -  60 dB w porze dziennej z zabezpieczeniami akustycznymi
 -  zaprojektowane ekrany
 -  A-5 punkty obserwacji

Zamawiający:
 **GENERALNA DYREKCJA
 DRÓG KRAJOWYCH I AUTOSTRAD**
 Oddział w Warszawie
 ul. Mińska 25, 03-808 Warszawa

Jednostka projektowa:
 **Profil Sp. z o.o.**
 02-305 Warszawa, Aleje Jerozolimskie 144
 tel: (+022) 823 63 88, 823 53 09, 823 63 67, fax: 823 69 05
 poczta@profilsp.com.pl www.profilsp.com.pl

Branża: Ochrona Środowiska	Opisowanie: Raport o oddziaływaniu na środowisko
	Objekt budowlany: Rozbudowa DK nr 79 na odcinku od skrzyżowania z ul. Energetyczną w Piasecznie do skrzyżowania z DK nr 50 wraz z budową obwodnicy Góry Kalwarii na DK nr 79 i DK nr 50

Kod CPV: 74141900-8	Tytuł rysunku: ZASIĘG HAŁASU DLA PORY DZIEINEJ
------------------------	--

Nr arch.: 2004/057	Data: 12.2006	Skala: 1 : 3 000	Nr rys. - arkusz: 5/9
-----------------------	------------------	---------------------	--------------------------

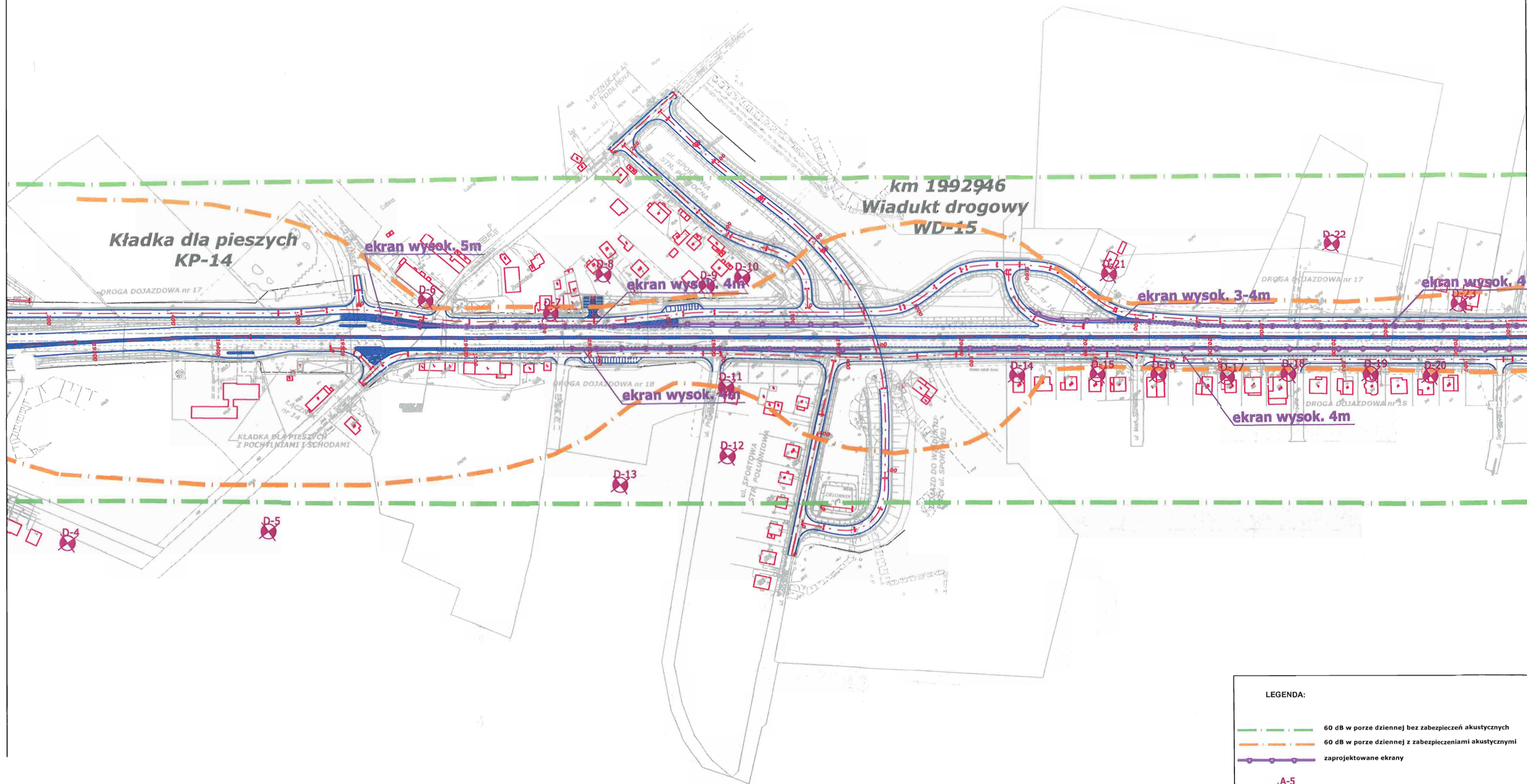

- LEGENDA:**
- 60 dB w porze dziennej bez zabezpieczeń akustycznych
 - 60 dB w porze dziennej z zabezpieczeniami akustycznymi
 - zaprojektowane ekrany
 - punkty obserwacji

Zamawiający:

**GENERALNA DYREKCJA
 DRÓG KRAJOWYCH I AUTOSTRAD**
 Oddział w Warszawie
 ul. Mińska 25, 03-808 Warszawa

Jednostka projektowa:

Profil Sp. z o.o.
 02-305 Warszawa, Alaje Jerozolimskie 144
 tel: (+022) 823 63 88, 823 53 09, 823 63 67, fax: 823 69 05
 www.profilsp.com.pl pocztka@profilsp.com.pl

Brandza:
Ochrona Środowiska

Opisowanie:
Raport o oddziaływaniu na środowisko

Objekt budowlany:
 Rozbudowa DK nr 79 na odcinku od skrzyżowania z ul. Energetyczną w Piasecznie do skrzyżowania z DK nr 50 wraz z budową obwodnicy Góry Kalwarii na DK nr 79 i DK nr 50

Kod CPV:
 74141900-8

Tytuł rysunku:
ZASIĘG HAŁASU DLA PORY DZiennej

Nr arch.:	Data:	Skala:	Nr rys. - arkusz:
2004/057	12.2006	1 : 3 000	5/10

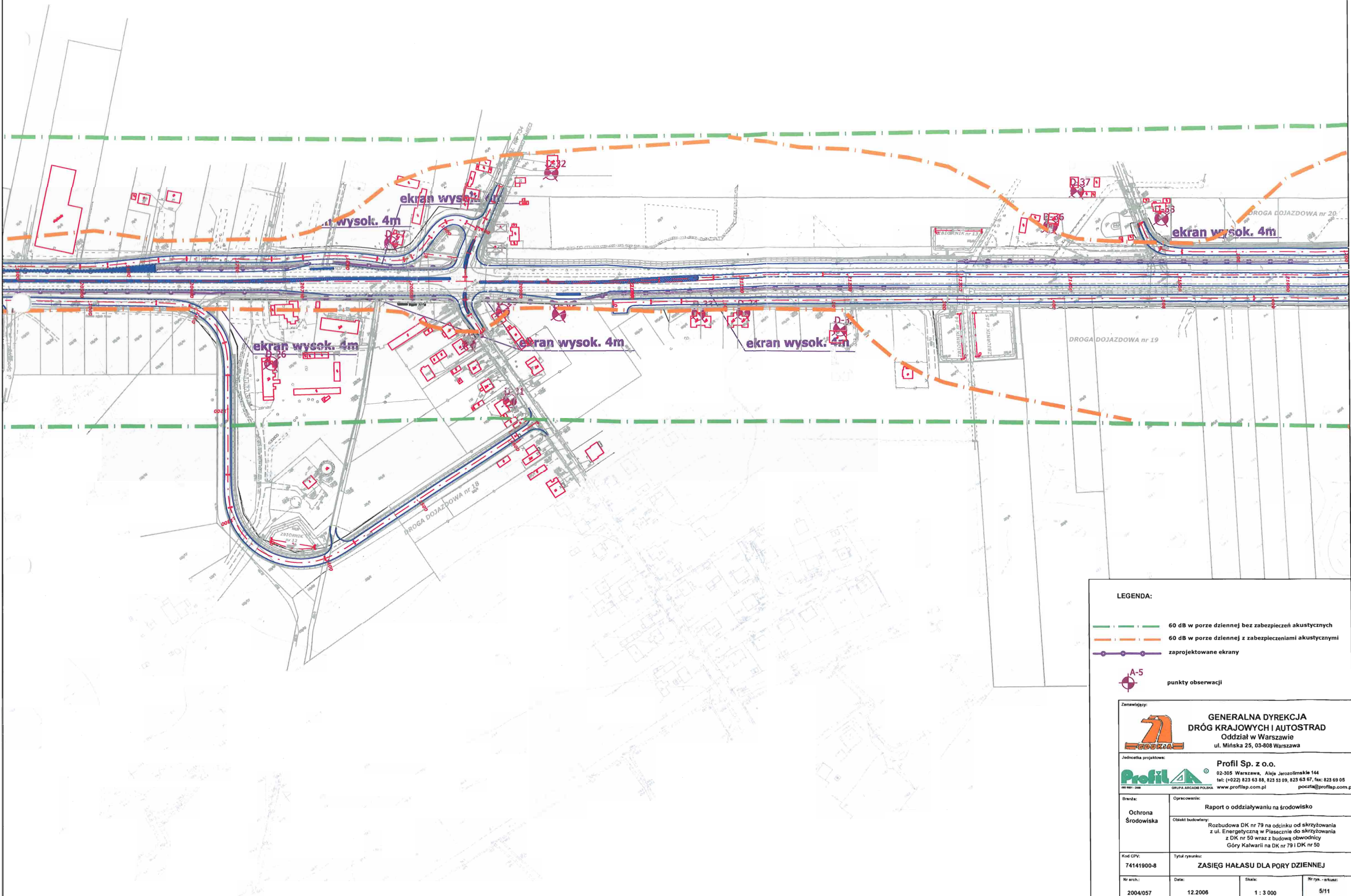

LEGENDA:

	60 dB w porze dziennej bez zabezpieczeń akustycznych
	60 dB w porze dziennej z zabezpieczeniami akustycznymi
	zaprojektowane ekrany
	A-5 punkty obserwacji

Zamawiający:

**GENERALNA DYREKCJA
 DRÓG KRAJOWYCH I AUTOSTRAD**
 Oddział w Warszawie
 ul. Mińska 25, 03-808 Warszawa

Jednostka projektowa:

Profil Sp. z o.o.
 02-305 Warszawa, Al. Jerozolimskie 144
 tel: (+022) 823 63 88, 823 53 09, 823 63 67, fax: 823 69 05
 www.profilsp.com.pl poczt@profilsp.com.pl

Branża: Ochrona Środowiska	Opracowanie: Raport o oddziaływaniu na środowisko
	Objekt budowlany: Rozbudowa DK nr 79 na odcinku od skrzyżowania z ul. Energetyczną w Piasecznie do skrzyżowania z DK nr 50 wraz z budową obwodnicy Góry Kalwarii na DK nr 79 i DK nr 50

Kod CPV: 74141900-8	Tytuł rysunku: ZASIĘG HAŁASU DLA PORY DZIENNEJ
-------------------------------	--

Nr arch.: 2004/057	Data: 12.2006	Skala: 1 : 3 000	Nr rys. - arkusz: 5/11
------------------------------	-------------------------	----------------------------	----------------------------------

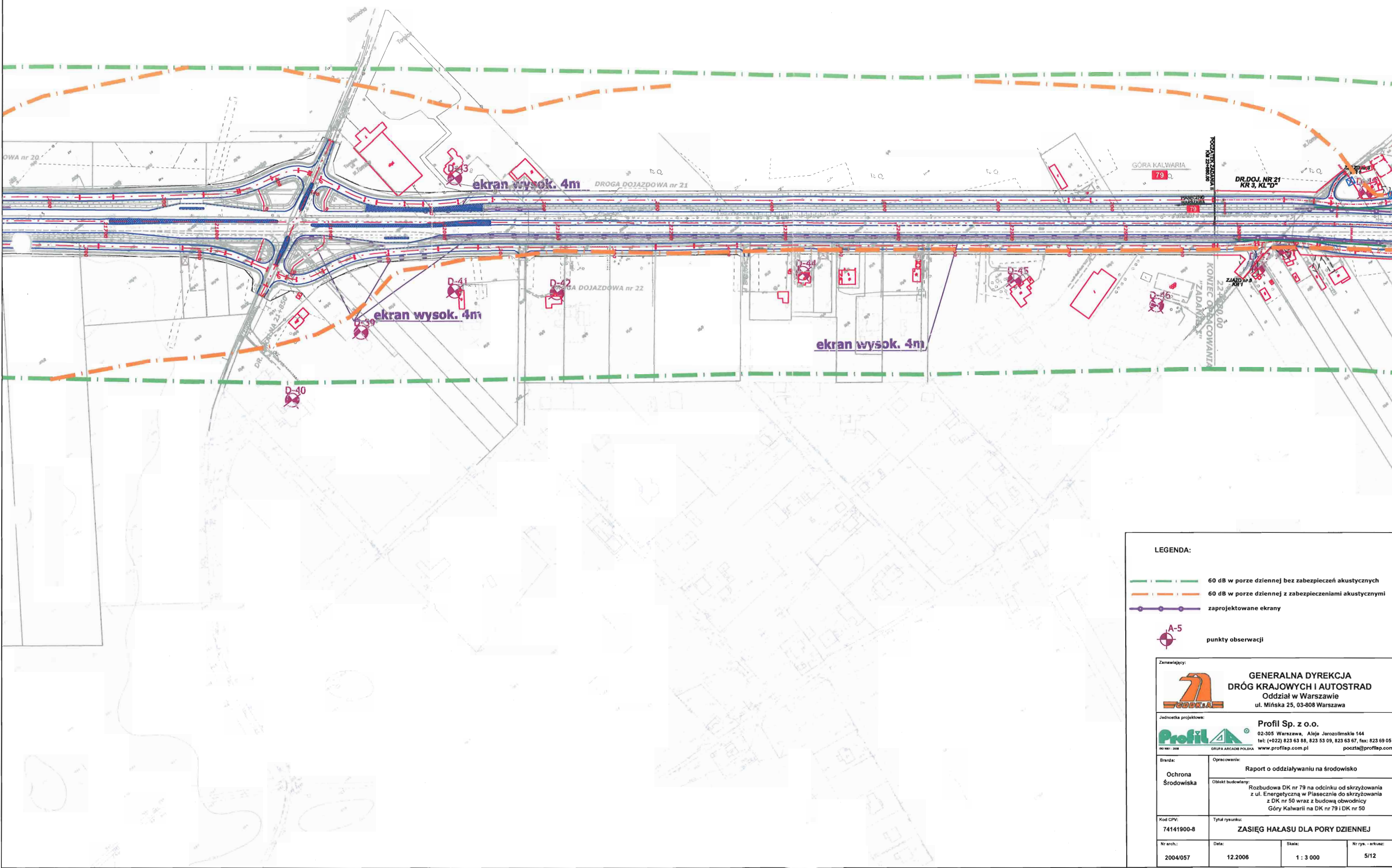

LEGENDA:

- 60 dB w porze dziennej bez zabezpieczeń akustycznych
- 60 dB w porze dziennej z zabezpieczeniami akustycznymi
- zaprojektowane ekrany
- ⊙ punkty obserwacji

Zamawiający:

**GENERALNA DYREKCJA
 DRÓG KRAJOWYCH I AUTOSTRAD**
 Oddział w Warszawie
 ul. Mińska 25, 03-808 Warszawa

Jednostka projektowa:

Profil Sp. z o.o.
 02-305 Warszawa, Alje Jerozolimskie 144
 tel: (+022) 823 63 88, 823 53 09, 823 63 67, fax: 823 69 05
 www.profilsp.com.pl

Branża: Ochrona Środowiska	Opracowania: Raport o oddziaływaniu na środowisko		
	Objekt budowlany: Rozbudowa DK nr 79 na odcinku od skrzyżowania z ul. Energetyczną w Piasecznie do skrzyżowania z DK nr 50 wraz z budową obwodnicy Góry Kalwarii na DK nr 79 i DK nr 50		
Kod CPV: 74141900-8	Tytuł rysunku: ZASIĘG HAŁASU DLA PORY DZIENNEJ		
Nr arch.: 2004/057	Data: 12.2006	Skala: 1 : 3 000	Nr rys. - arkusz: 5/12

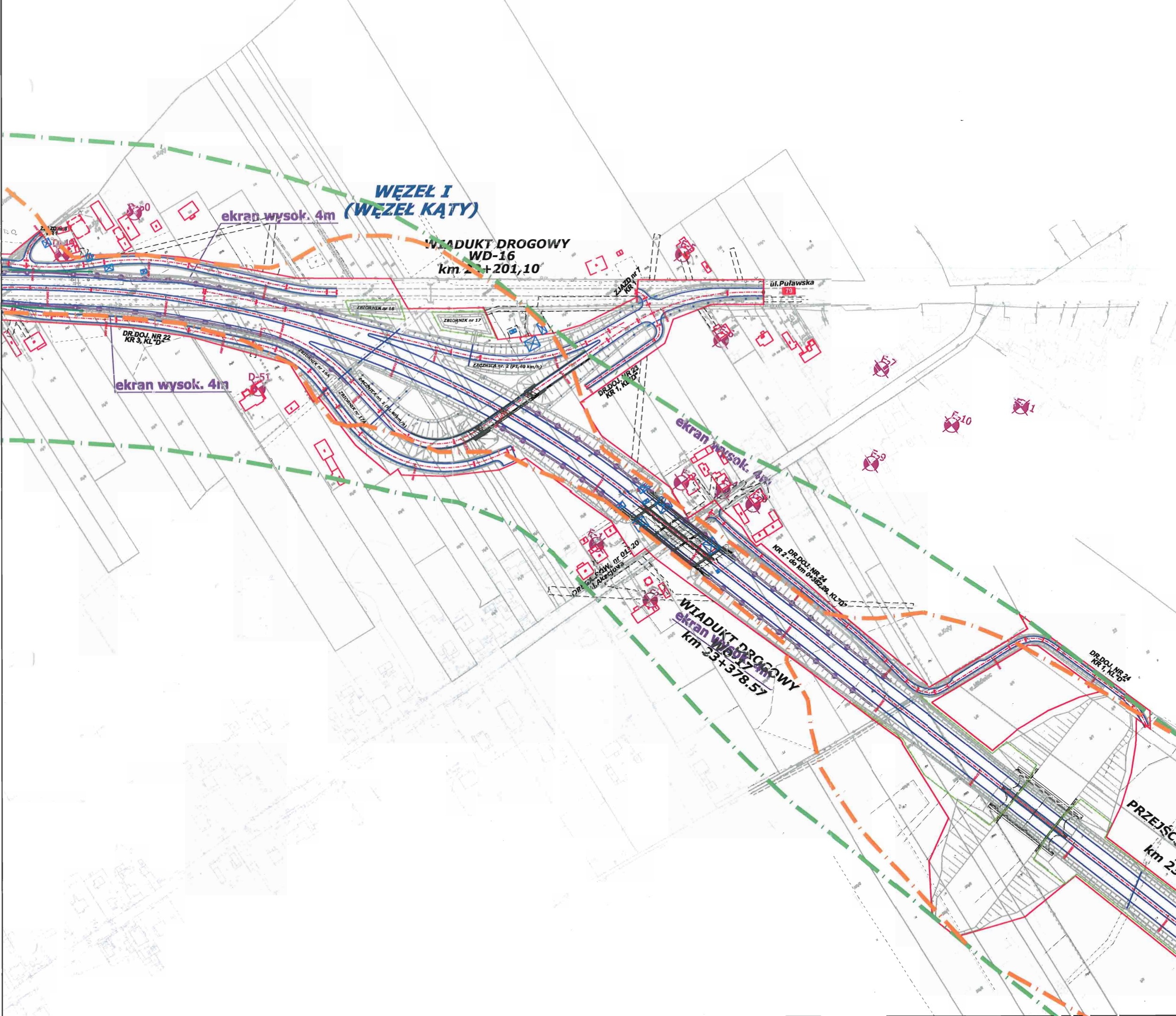

LEGENDA:

- 60 dB w porze dziennej bez zabezpieczeń akustycznych
- 60 dB w porze dziennej z zabezpieczeniami akustycznymi
- zaprojektowane ekrany
- punkty obserwacji

Zamawiający:
 **GENERALNA DYREKCJA
 DRÓG KRAJOWYCH I AUTOSTRAD**
 Oddział w Warszawie
 ul. Mińska 25, 03-808 Warszawa

Jednostka projektowa:
 **Profil Sp. z o.o.**
 02-305 Warszawa, Aleje Jerozolimskie 144
 tel: (+022) 823 63 88, 823 53 99, 823 63 67, fax: 823 69 05
 www.profilsp.com.pl pocztka@profilsp.com.pl

Branża:	Opracowanie:		
Ochrona Środowiska	Raport o oddziaływaniu na środowisko		
Kod CPV:	Objekt budowlany:		
74141900-8	Rozbudowa DK nr 79 na odcinku od skrzyżowania z ul. Energetyczną w Piasecznie do skrzyżowania z DK nr 50 wraz z budową obwodnicy Góry Kalwarii na DK nr 79 i DK nr 50		
Nr arch.:	Data:	Skala:	Nr rys. - arkusz:
2004/057	12.2006	1 : 3 000	5/13

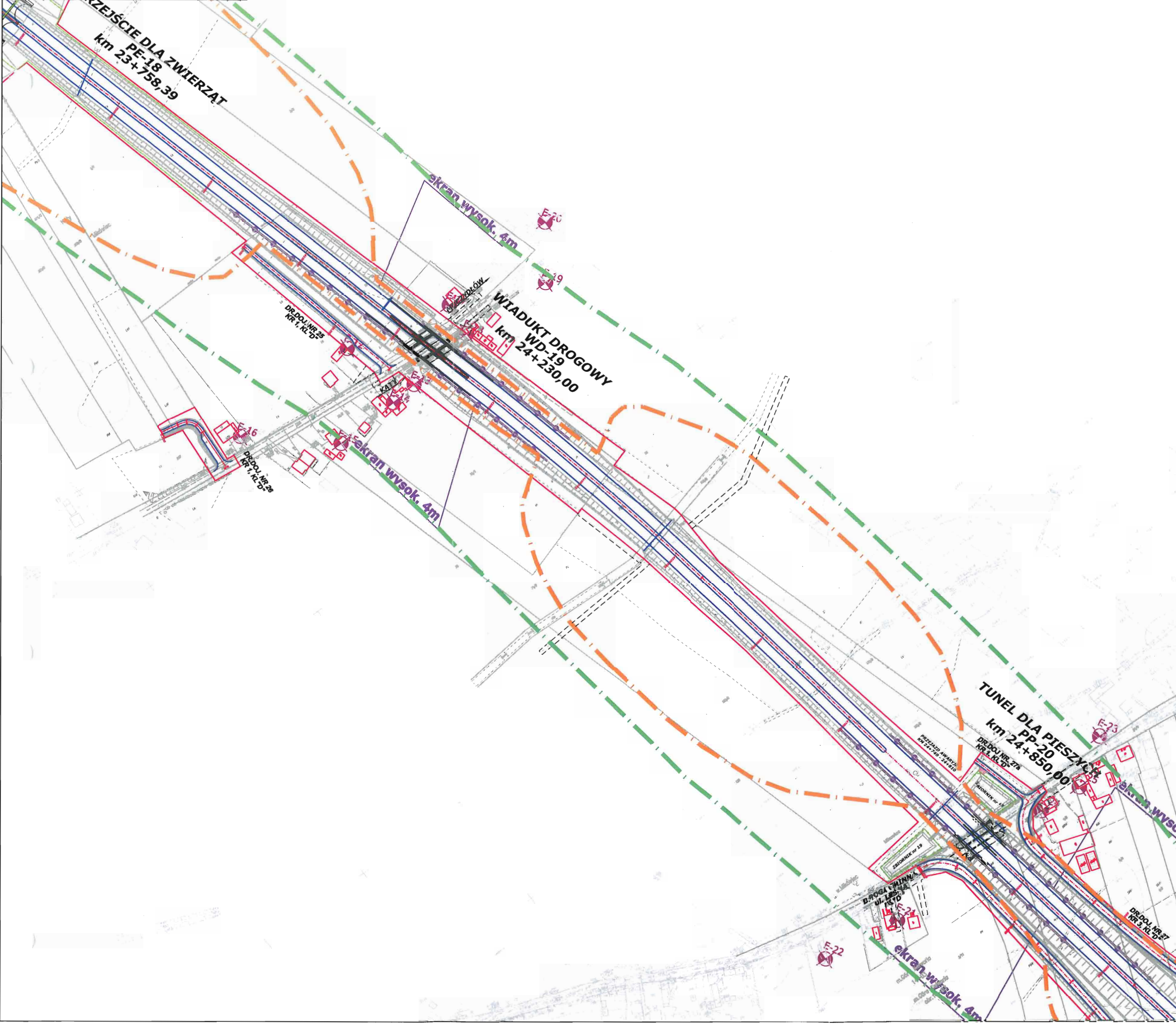

LEGENDA:

- 60 dB w porze dziennej bez zabezpieczeń akustycznych
- 60 dB w porze dziennej z zabezpieczeniami akustycznymi
- zaprojektowane ekrany
- punkty obserwacji

GENERALNA DYREKCJA DRÓG KRAJOWYCH I AUTOSTRAD Oddział w Warszawie ul. Mińska 25, 03-808 Warszawa	
Jednostka projektowa: Profil Sp. z o.o. 02-305 Warszawa, Alje Jerozolimskie 144 tel: (+022) 823 63 88, 823 53 09, 823 63 67, fax: 823 69 05 <small>nr rej.: 1496 GRUPA ARCADIS POLSKA www.profilsp.com.pl poczta@profilsp.com.pl</small>	
Branda: Ochrona Środowiska	Opracowanie: Raport o oddziaływaniu na środowisko Obiekt budowlany: Rozbudowa DK nr 79 na odcinku od skrzyżowania z ul. Energetyczną w Plaszczynie do skrzyżowania z DK nr 50 wraz z budową obwodnicy Góry Kalwarii na DK nr 79 i DK nr 50
Kod CPV: 74141900-8	Tytuł rysunku: ZASIĘG HAŁASU DLA PORY DZIEENJ
Nr arch.: 2004/057	Data: 12.2008
Skala: 1 : 3 000	Nr rys. - arkusz: 5/14

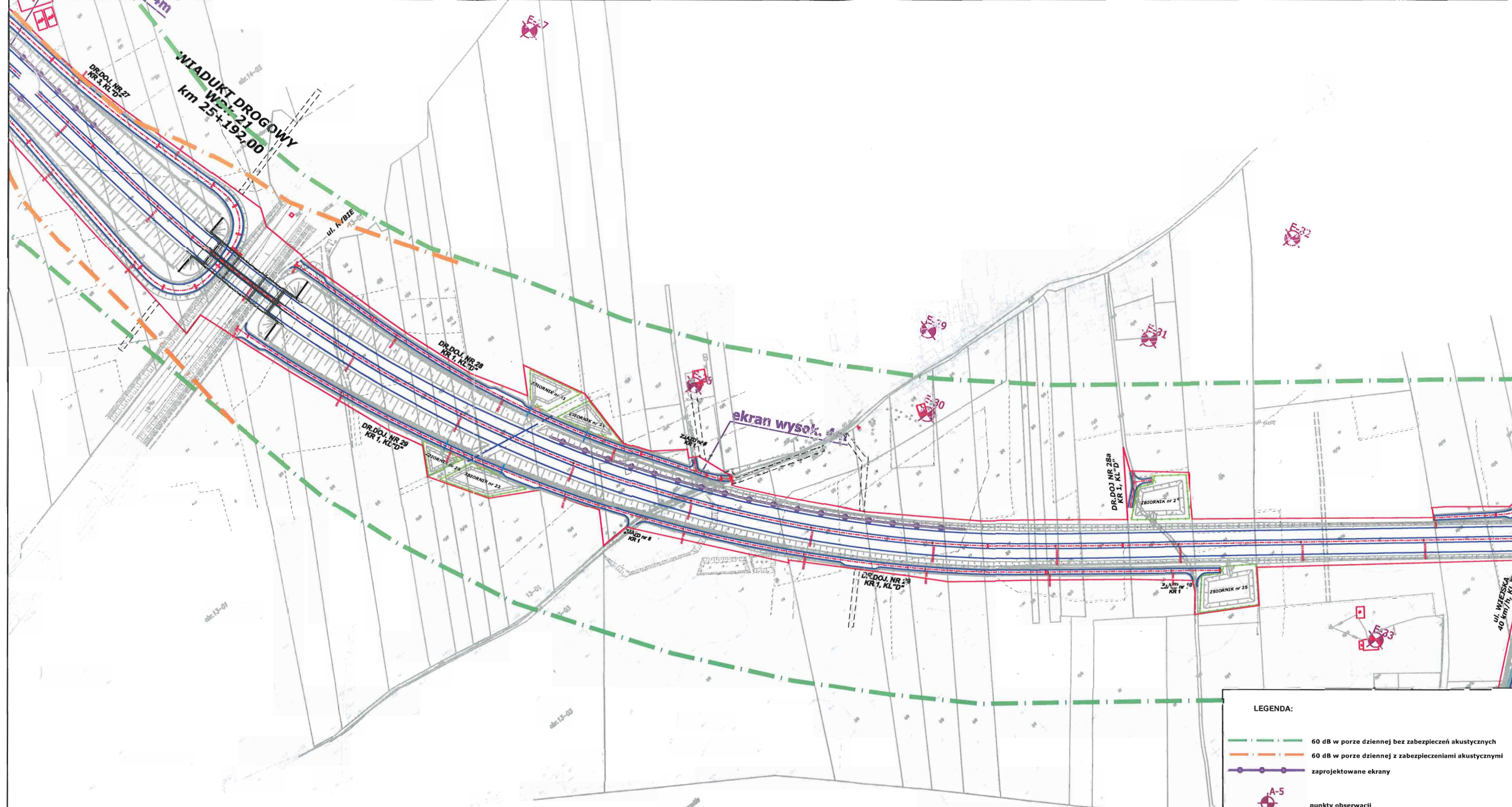

LEGENDA:

	60 dB w porze dziennej bez zabezpieczeń akustycznych
	60 dB w porze dziennej z zabezpieczeniami akustycznymi
	zaprojektowane ekrany
	punkty obserwacji

Zamawiający:



**GENERALNA DYREKCJA
DRÓG KRAJOWYCH I AUTOSTRAD**
Oddział w Warszawie
ul. Mińska 25, 03-808 Warszawa

Jednostka projektowa:



Profil Sp. z o.o.
02-305 Warszawa, Alje Jerozolimskie 144
tel: (+22) 823 63 88, 823 53 09, 823 63 67, fax: 823 69 05
www.profilsp.com.pl pocztka@profilsp.com.pl

Branża: Ochrona Środowiska	Opracowanie: Raport o oddziaływaniu na środowisko		
	Objekt budowlany: Rozbudowa DK nr 79 na odcinku od skrzyżowania z ul. Energetyczną w Placemnie do skrzyżowania z DK nr 50 wraz z budową obwodnicy Góry Kalwarii na DK nr 79 i DK nr 50		
Kod CPV: 74141900-8	Tytuł rysunku: ZASIĘG HAŁASU DLA PORY DZIENNEJ		
Nr arch.: 2004/057	Data: 12.2006	Skala: 1 : 3 000	Nr rys. - arkusz: 5/15

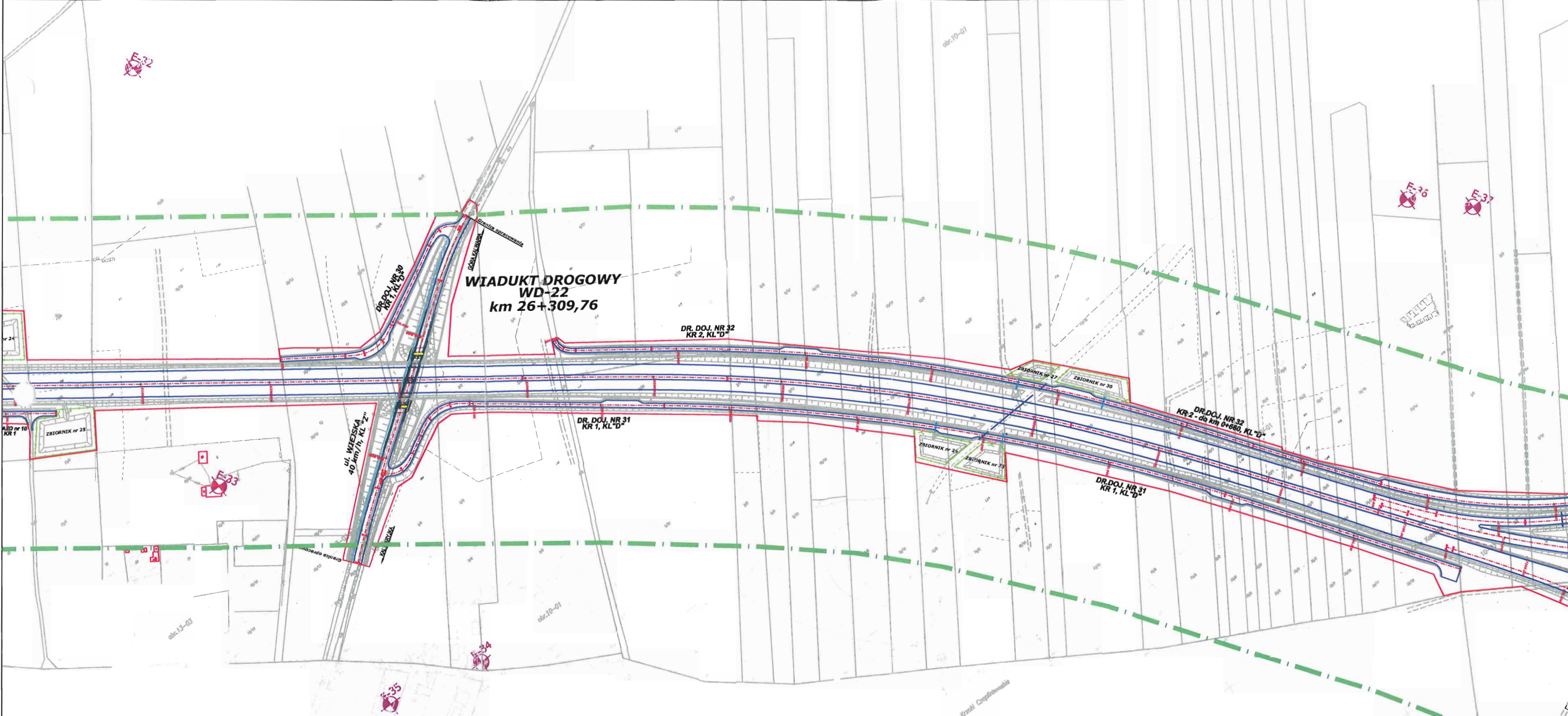

LEGENDA:

	60 dB w porze dziennej bez zabezpieczeń akustycznych
	60 dB w porze dziennej z zabezpieczeniami akustycznymi
	zaplanowane ekrany
	punkty obserwacji

Zamawiający:

**GENERALNA DYREKCJA
 DRÓG KRAJOWYCH I AUTOSTRAD**
 Oddział w Warszawie
 ul. Mińska 25, 03-808 Warszawa

Jednostka projektowa:

Profil Sp. z o.o.
 02-305 Warszawa, Alje Jerozolimskie 144
 tel: (+022) 823 63 88, 823 53 99, 823 63 67, fax: 823 69 05
 www: www.GRUPA ARCADE POLSKA www.profilsp.com.pl poczta@profilsp.com.pl

Branża:
Ochrona Środowiska

Opracowanie:
Raport o oddziaływaniu na środowisko

Objekt budowlany:
 Rozbudowa DK nr 79 na odcinku od skrzyżowania z ul. Energetyczną w Piasecznie do skrzyżowania z DK nr 50 wraz z budową obwodnicy Góry Kalwarii na DK nr 79 i DK nr 50

Kod CPV:
74141900-8

Tytuł rysunku:
ZASIĘG HAŁASU DLA PORY DZiennej

Nr arch:	Data:	Skala:	Nr rys. - arkusz:
2004/057	12.2006	1 : 3 000	5/16

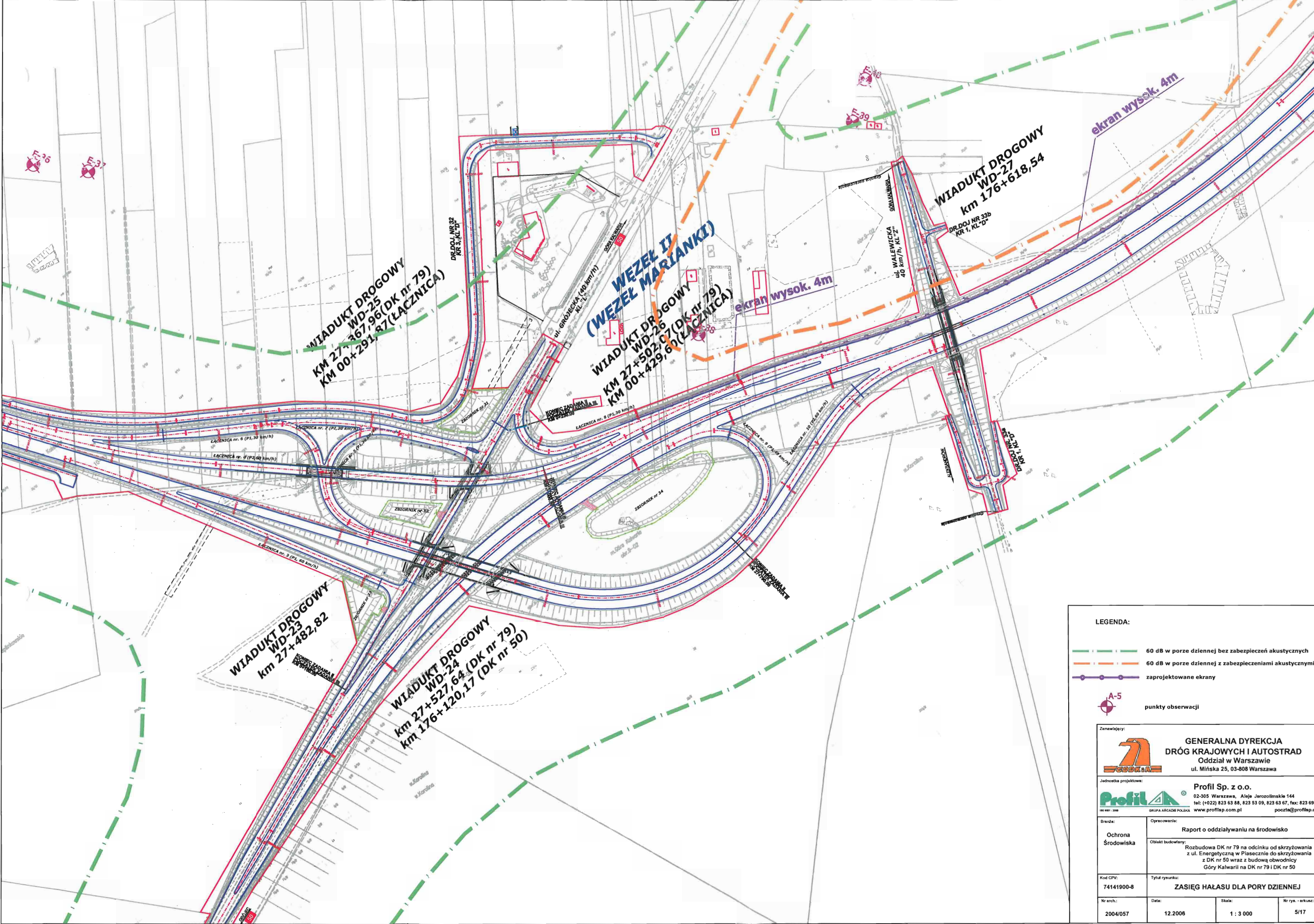

Zamawiający:
 **GENERALNA DYREKCJA
 DRÓG KRAJOWYCH I AUTOSTRAD**
 Oddział w Warszawie
 ul. Mińska 25, 03-808 Warszawa

Jednostka projektowa:
 **Profil Sp. z o.o.**
 02-305 Warszawa, Al. Jerozolimskie 144
 tel: (+022) 823 63 88, 823 63 09, 823 63 67, fax: 823 69 05
 www.profilsp.com.pl pocztka@profilsp.com.pl

Branża: Ochrona Środowiska
 Opracowanie: Raport o oddziaływaniu na środowisko
 Obiekt budowlany: Rozbudowa DK nr 79 na odcinku od skrzyżowania z ul. Energetyczną w Piasecznie do skrzyżowania z DK nr 50 wraz z budową obwodnicy Góry Kalwarii na DK nr 79 i DK nr 50

Kod CPV: 74141900-8	Tytuł rysunku: ZASIĘG HAŁASU DLA PORY DZIEENJ		
Nr arch.: 2004/057	Data: 12.2006	Skala: 1 : 3 000	Nr rys. - arkusz: 5/17

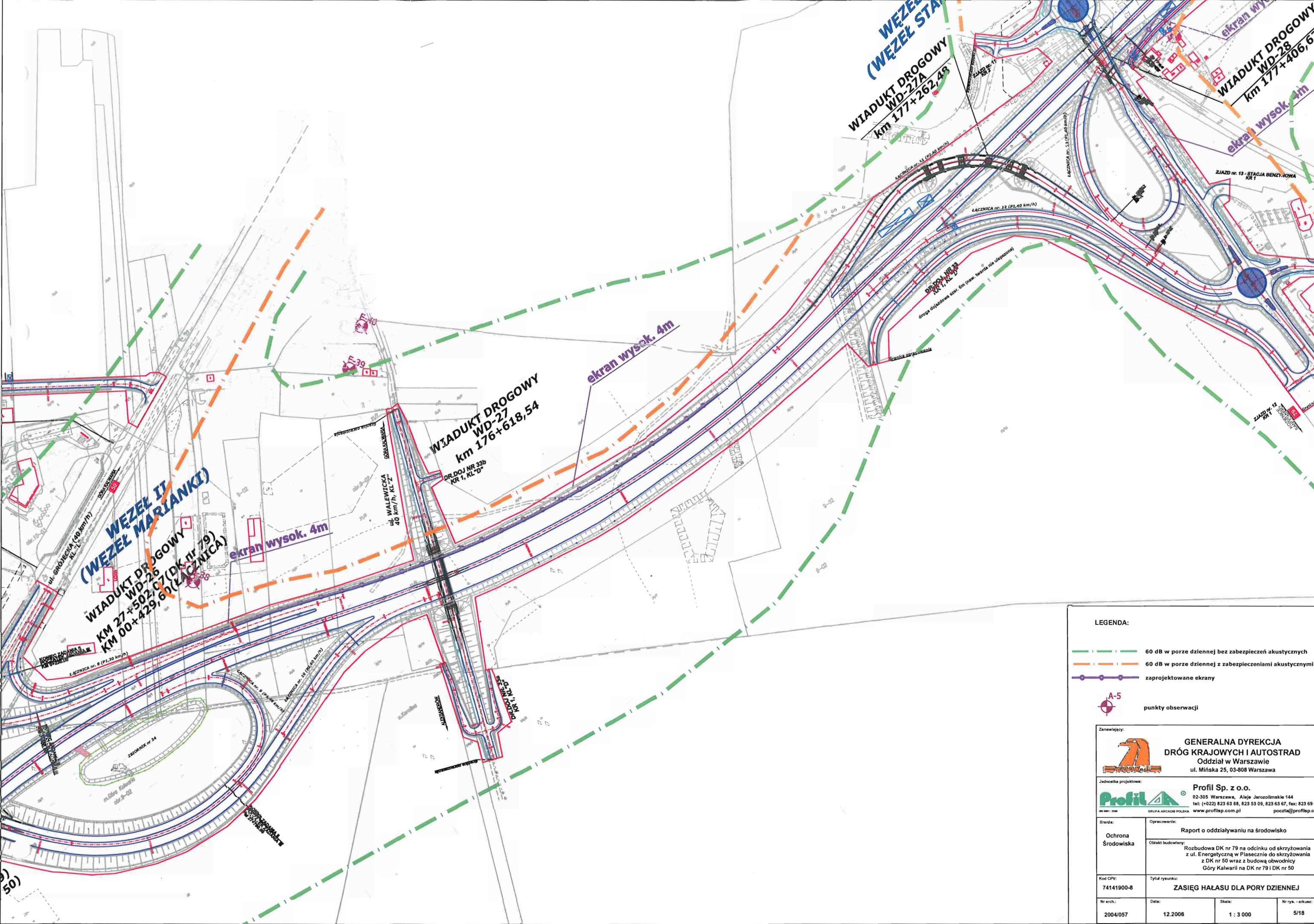

- LEGENDA:**
- 60 dB w porze dziennej bez zabezpieczeń akustycznych
 - 60 dB w porze dziennej z zabezpieczeniami akustycznymi
 - zaprojektowane ekrany
 - + A-5 punkty obserwacji

Zamawiający:

**GENERALNA DYREKCJA
 DRÓG KRAJOWYCH I AUTOSTRAD**
 Oddział w Warszawie
 ul. Mińska 25, 03-808 Warszawa

Jednostka projektowa:

Profil Sp. z o.o.
 02-305 Warszawa, Alaje Jerozolimskie 144
 tel: (+022) 823 63 88, 823 53 09, 823 63 67, fax: 823 69 05
 www.profilsp.com.pl

Branda: Ochrona Środowiska
 Opracowanie: Raport o oddziaływaniu na środowisko
 Obiekt budowlany: Rozbudowa DK nr 79 na odcinku od skrzyżowania z ul. Energetyczną w Piasecznie do skrzyżowania z DK nr 50 wraz z budową obwodnicy Góry Kalwarii na DK nr 79 i DK nr 50

Kod CPV: 74141900-8
 Tytuł rysunku: **ZASIĘG HAŁASU DLA PORY DZiennej**
 Nr arch.: 2004/057
 Data: 12.2006
 Skala: 1 : 3 000
 Nr rys. - arkusz: 5/18

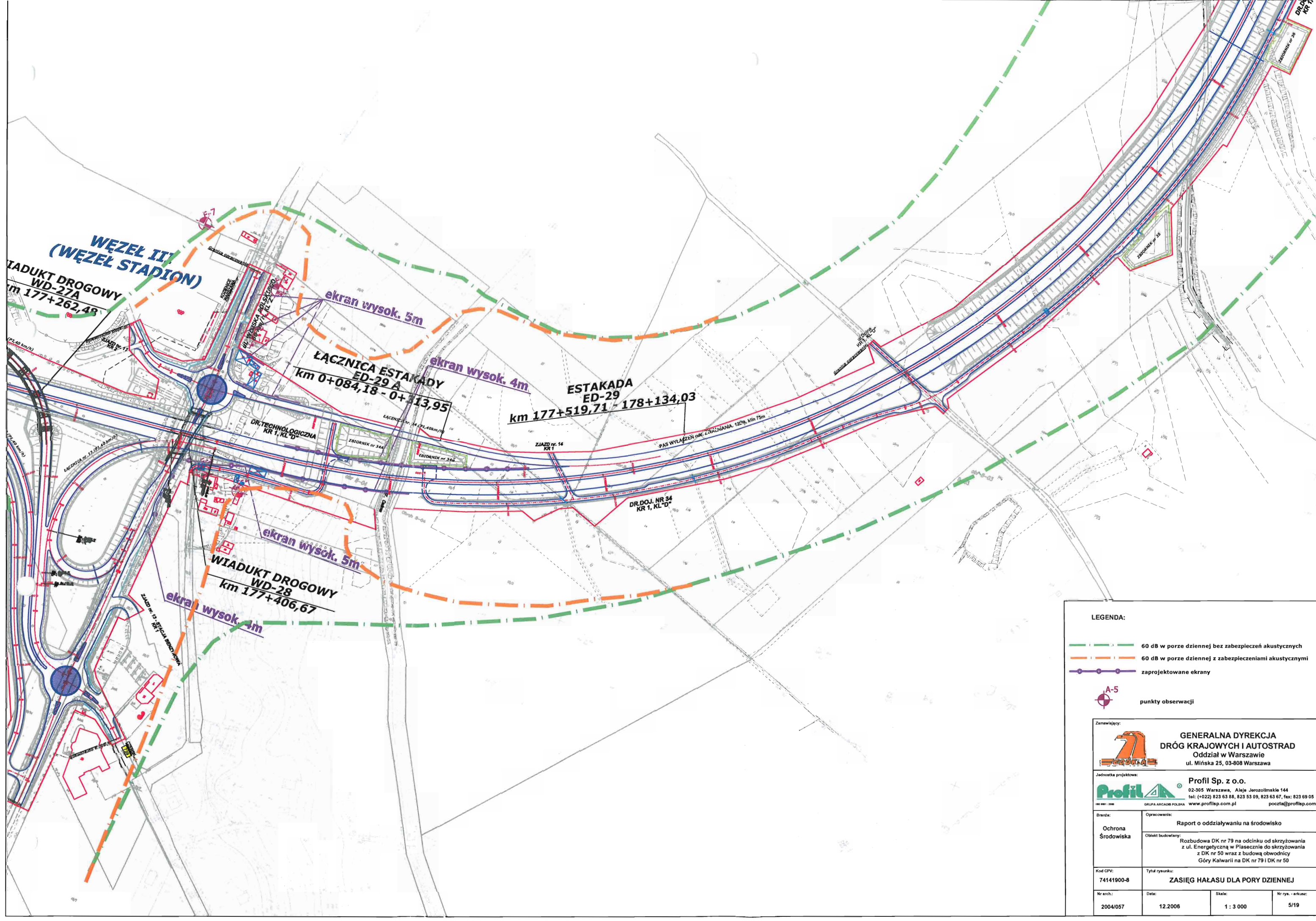

LEGENDA:

- 60 dB w porze dziennej bez zabezpieczeń akustycznych
- 60 dB w porze dziennej z zabezpieczeniami akustycznymi
- zaprojektowane ekrany
- punkty obserwacji

Zamawiający:
 **GENERALNA DYREKCJA
 DRÓG KRAJOWYCH I AUTOSTRAD**
 Oddział w Warszawie
 ul. Mińska 25, 03-808 Warszawa

Jednostka projektowa:
 **Profil Sp. z o.o.**
 02-305 Warszawa, Alaje Jerozolimskie 144
 tel: (+022) 823 63 88, 823 53 09, 823 63 67, fax: 823 69 05
 www.profilsp.com.pl pocztka@profilsp.com.pl

Branża: Ochrona Środowiska	Opracowanie: Raport o oddziaływaniu na środowisko
	Objekt budowlany: Rozbudowa DK nr 79 na odcinku od skrzyżowania z ul. Energetyczną w Piasecznie do skrzyżowania z DK nr 50 wraz z budową obwodnicy Góry Kalwarii na DK nr 79 i DK nr 50

Kod CPV: 74141900-8	Tytuł rysunku: ZASIĘG HAŁASU DLA PORY DZIENNEJ		
Nr arch.: 2004/057	Data: 12.2006	Skala: 1 : 3 000	Nr rys. - arkusz: 5/19

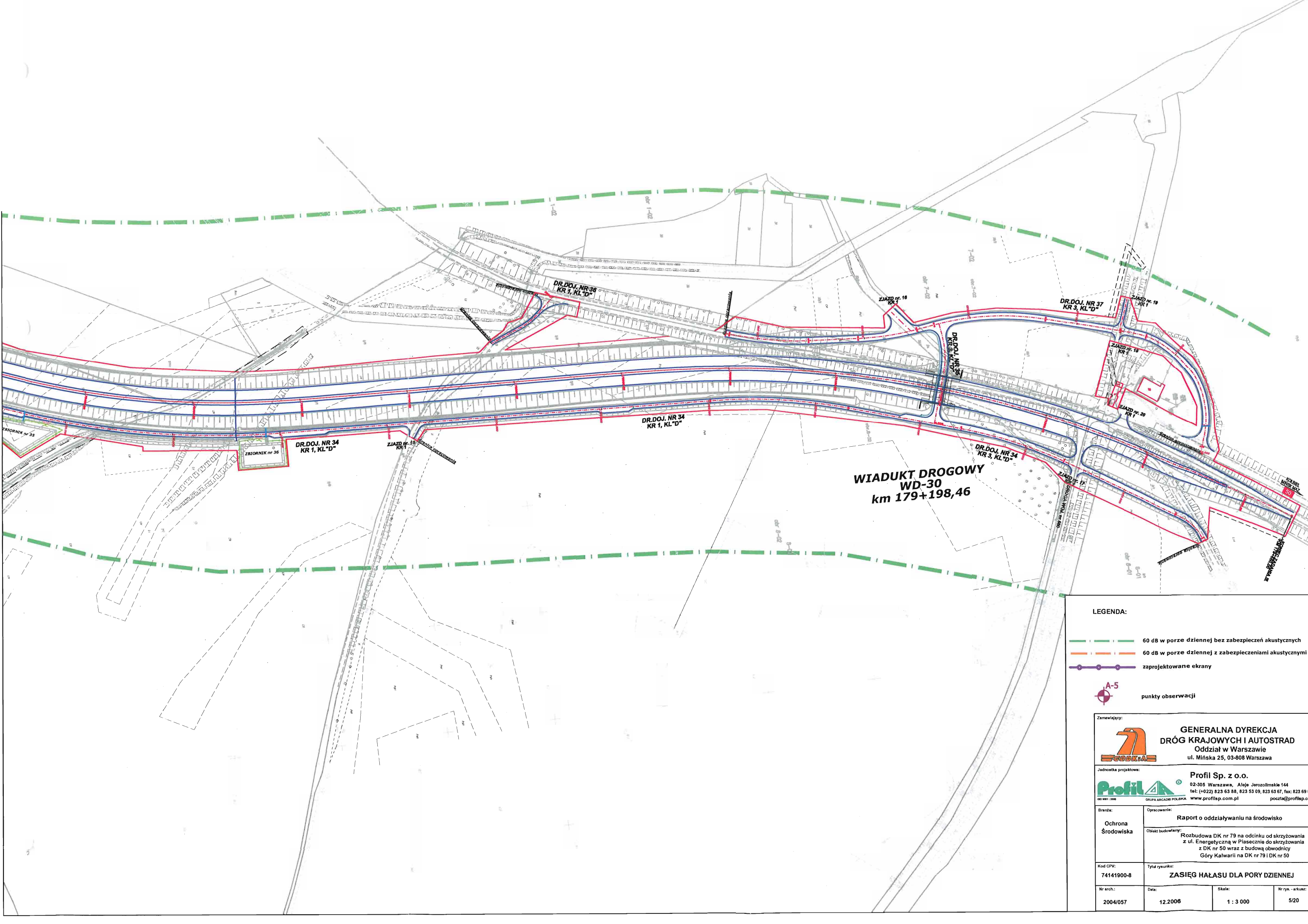

**WIADUKT DROGOWY
WD-30
km 179+198,46**

- LEGENDA:**
- 60 dB w porze dziennej bez zabezpieczeń akustycznych
 - 60 dB w porze dziennej z zabezpieczeniami akustycznymi
 - zaprojektowane ekrany
 - A-5 punkty obserwacji

Zamawiający:
**GENERALNA DYREKCJA
DRÓG KRAJOWYCH I AUTOSTRAD**
 Oddział w Warszawie
 ul. Mińska 25, 03-808 Warszawa

Jednostka projektowa:
Profil Sp. z o.o.
 02-305 Warszawa, Al. Jerozolimskie 144
 tel: (+022) 823 63 88, 823 53 09, 823 63 67, fax: 823 69 05
 www.profilsp.com.pl poczt@profilsp.com.pl

Branża: Ochrona Środowiska	Opracowanie: Raport o oddziaływaniu na środowisko
Kod CPV: 74141900-8	Objekt budowlany: Rozbudowa DK nr 79 na odcinku od skrzyżowania z ul. Energetyczną w Piasecznie do skrzyżowania z DK nr 50 wraz z budową obwodnicy Góry Kalwarii na DK nr 79 i DK nr 50
Nr arch.: 2004/057	Tytuł rysunku: ZASIĘG HAŁASU DLA PORY DZIEENJ
Data: 12.2006	Skala: 1 : 3 000
Nr rys. - arkusz: 5/20	