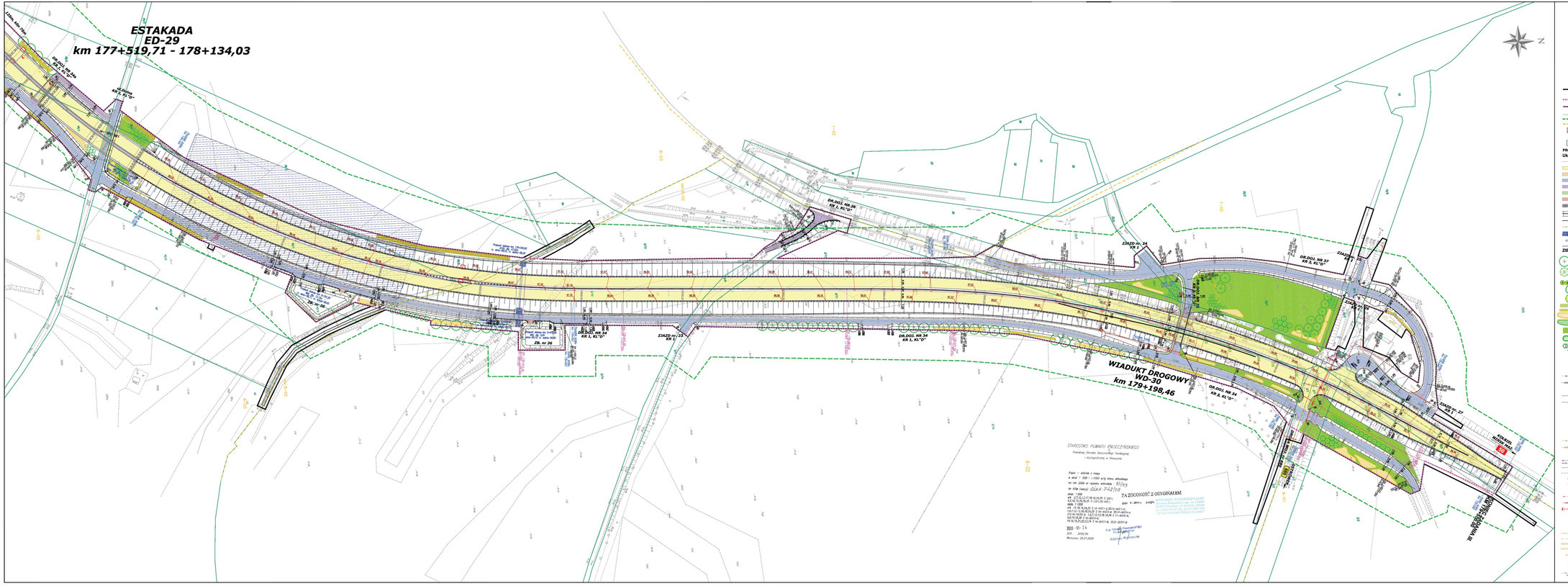
ESTAKADA
ED-29
km 177+519,71 - 178+134,03
WIADUKT DROGOWY
WD-30
km 179+198,46
DR.DOJ. NR 34
KR 5, KL"D"
ZJAZD nr 33
KR 1
ZJAZD nr 34
KR 1
ZJAZD nr 37
KR 1
ZJAZD nr 38
KR 1
ZJAZD nr 42
KR 1
ZJAZD nr 43
KR 1
ZJAZD nr 44
KR 1
ZJAZD nr 45
KR 1
ZJAZD nr 46
KR 1
ZJAZD nr 47
KR 1
ZJAZD nr 48
KR 1
ZJAZD nr 49
KR 1
ZJAZD nr

WĘZEŁ III
(WĘZEŁ STADION)

WIADUKT DROGOWY
WD-27A
km 177+262,48

ŁĄCZNICA ESTAKADY
ED-29 A
km 0+084,19 - 0+427,65

ESTAKADA
ED-29
km 177+519,71 - 178+134,03

WIADUKT DROGOWY
WD-28
km 177+406,67

PAS WYŁĄCZEŃ odc. ZWALNIANIA 1250m, Mbr 750m

STAROSTWO POWIATU PIASECZYŃSKIEGO
Powiatowy Ośrodek Dokumentacji Geodezyjno
i Kartograficznej w Piasecznie

Rejestr - wtórnik z mapy
w skali 1 :500 i 1:1000 w/g stanu aktualnego
na rok 2009 nr rejestru wtórnika : 83/09
nr KEW (mapy) GDKK-7-42/09
skala : 1:500
ark. 2,7,12,13,17,18,18,24,25 S 1201-
4,5,10,13,20,24,25 S 1101,10,14,21-
1,2,6,7,11,12,16,17,22 S 1101-
ark. 1,5,10,16,24,25 S 1-140-1-2,10-1-
1,6,7,12,13,18,19,24,25 S 2-9-10,13-4,
21,10-18,20-6 1,6,7,12,13,18,24 S 1-
1,5,11,16,20 S 2-19-20,0-4,
14,16,19,21,22,23,24 S 1-9-20,1-4,
2009 -11- 24
DOK : 2858/09
Warszawa: 20.07.2009
ZA ZGODNOŚĆ Z ORYGINAŁEM
dnia V 2011 r.
GEODEZYJNY
Elżbieta Wojciechowska

LEGENDA

- Granica terenu objętego wnioskiem o wydanie decyzji o zezwoleniu na realizację inwestycji drogowej
- granica terenu niezbędnego dla obiektów budowlanych
- Linie rozgraniczające teren
- Wspólny przebieg granic terenu objętego wnioskiem oraz linii rozgraniczających
- 1/16 Istniejące granice działek
- Zakres aktualizacji mapy
- Granice gmin i obrębów
- Obiekty do rozbiórki
- Projektowane ekrany akustyczne wys. 4m
- Projektowane ekrany akustyczne wys. 5m
- Fundamenty i mocowania konstrukcji bramowych
- Obszar konserwatorskich stref archeologicznych

PROJEKTOWANE ZAGOSPODAROWANIE TERENU

Układ drogowy

- Osie projektowanych dróg
- Projektowana jezdnia drogi głównej
- Projektowana jezdnia dróg poprzecznych i łącznic
- Projektowane drogi dojazdowe
- Projektowane drogi dojazdowe o nawierzchni zwirowej
- Projektowane chodniki
- Projektowane dojazdy do zbiorników
- Projektowane powierzchnie z kostki brukowej
- Projektowane skarpy drogowe
- Projektowany krawężnik
- Projektowane przepusty
- Projektowane przepusty typowe (rozwiązania katalogowe)
- Projektowany ściek przykrawędziowy

ZIELEŃ

- Drzewa projektowane liściaste
- Drzewa projektowane iglaste
- Grupy drzew liściastych
- Drzewo przeznaczone do adaptacji
- Drzewa przeznaczone do zabezpieczenia na czas budowy
- Drzewa projektowane liściaste niskie (rzedowe)
- Krzewy projektowane liściaste (rzedy i grupy)
- Krzewy projektowane iglaste
- Trawniki projektowane
- Powierzchnia terenu z roślinnością przeznaczona do adaptacji
- Grupa drzew przeznaczonych do adaptacji
- Brak drzewa w terenie

PROJEKTOWANE URZĄDZENIA INFRASTRUKTURY TECHNICZNEJ

Wodociągi

- Istn. wodociąg do likwidacji
- Projektowany wodociąg i rury osłonowe

Kanalizacja

- Projektowana kanalizacja i studnie
- Projektowana kanalizacja deszczowa studnie i wpusty

Urządzenia podczyszczające wodę

- OS – osadnik piasku
- SEP – separator substancji ropopochodnych
- Studnia rewizyjna z osadnikiem

Gaz

- Istn. gazociąg do likwidacji
- A-B Projektowany gazociąg i rury osłonowe z oznaczeniem nr kolizji

Elektro-energetyka

- Istn. kable i słupy do likwidacji
- Projektowane kable nn
- Projektowane kable SN
- Projektowane słupy elektroenergetyczne nn
- Projektowane słupy elektroenergetyczne SN

Oświetlenie drogowe

- Istn. kable i latarnie do likwidacji
- Projektowane kable ośw. i rury osłonowe
- Projektowane latarnie ośw. drogowego
- Projektowane szafki oświetleniowe

Teletechnika

- Istniejące zainwentaryzowane linie i urządzenia telekom.
- Projektowana urządzenie teletechniczne TP S.A.(kanalizacja)
- Projektowany kabel ziemny
- Projektowane przepusty kablowe z rur RHDPE110
- Projektowane osłony kablowe z rur dwudzielnych
- Projektowany słup telekomunikacyjny
- Projektowana studnia kablowa typu SKM13
- Projektowana studnia kablowa typu SKR2
- Demontaż istniejących urządzeń telekomunikacyjnych

Zamawiający: GDDKiA — Generalna Dyrekcja Dróg Krajowych i Autostrad, Oddział w Warszawie, 03-805 Warszawa, ul. Mińska 25

Jednostka projektowa: ARCADIS Sp. z o.o., 02-870 Warszawa, ul. Puławska 182, tel.: (0-22) 203 20 00, fax: (0-22) 203 20 01

Obiekt: **PROJEKT BUDOWLANY**

Zamierzenie budowlane: **ROZBUDOWA DROGI KRAJOWEJ NR 79 NA ODCINKU OD SKRZYŻOWANIA Z UL. ENERGETYCZNĄ W PIASECZNIE DO SKRZYŻOWANIA Z DROGĄ KRAJOWĄ NR 50 WRAZ Z BUDOWĄ OBWODNICY GÓRY KALWARI**

Obiekt budowlany: **ZADANIE III** Budowa obwodnicy Góry Kalwarii w ciągu DK nr 50 od km 175+700 do km 179+550

Nazwa opracowania: PLAN ZAGOSPODAROWANIA TERENU

PLANSZA ZBIORCZA

Rubryka opracowania:

Branża	Stanowisko	Specjalność	Imię i nazwisko	Nr uprawnień	Podpis
Drogowa	Projektant	Konstr-bud.	mgr inż. Tomasz Barnaś	DAG/00 MAZOWIECKIE	
Mostowa	Projektant	Mosty	mgr inż. Paweł Piech	LUBELSKIE/POMORSKIE WIELKOPOLSKIE	
Mostowa	Projektant	Mosty	mgr inż. Wojciech Jarzębiński	MAZOWIECKIE WIELKOPOLSKIE	
Mostowa	Projektant	Mosty	mgr inż. Gerard Bartoszewicz	MAZOWIECKIE MAŁOPOLSKIE	
Mostowa	Projektant	Mosty	mgr inż. Krzysztof Nagatko	WARSZAWA DOŚWIADCZYŃSKI	
Mostowa	Projektant	Konstr-bud.	mgr inż. Lech Maciąga	DOŚB/MŁ WIELKOPOLSKI	
Mostowa	Projektant	Konstr-bud.	mgr inż. Arkadiusz Frankiewicz	MAZOWIA MAŁOPOLSKIE	
Teletechnika	Projektant	Teletech.	mgr inż. Bronisław Chodowski	SZCZECIN WIELKOPOLSKIE	
Energetyka	Projektant	Elektryczna	mgr inż. Andrzej Sokołowski	PŁOCK/SZCZECIN WIELKOPOLSKIE	
Oświetlenie	Projektant	Elektryczna	mgr inż. Tomasz Lewkowicz	BIAŁYSTOK/ŁÓDŹ	
Sanitarna	Projektant	Odwodnienie - melioracja	dr inż. Zbigniew Chachlew	PŁ-WARSZAWA MAŁOPOLSKIE	
Sanitarna	Projektant	Urządzenia sanitarne	mgr inż. Anna Krajewska	MAZOWIECKIE/POMORSKIE WIELKOPOLSKIE	
Gazowa	Projektant	Gaz	mgr inż. Anna Krajewska	MAZOWIECKIE/POMORSKIE WIELKOPOLSKIE	
Rozbiórka obiektów	Projektant	Mosty	mgr inż. Paweł Piech	LUBELSKIE/POMORSKIE WIELKOPOLSKIE	
Drogowa	Projektant	Ochrona środ.	MGR Małgorzata Kucharska	—	
Architektura krajobrazu	Projektant	Zieleń	mgr inż. Andrzej Rechnyczka	MOTOREX/ ŁYSKO	

Nr kontraktu	Data rysun.	Skala	Nr arkusza	Nr arkuszy
2008/120	V .2011 r.	1:1000	2	2/3

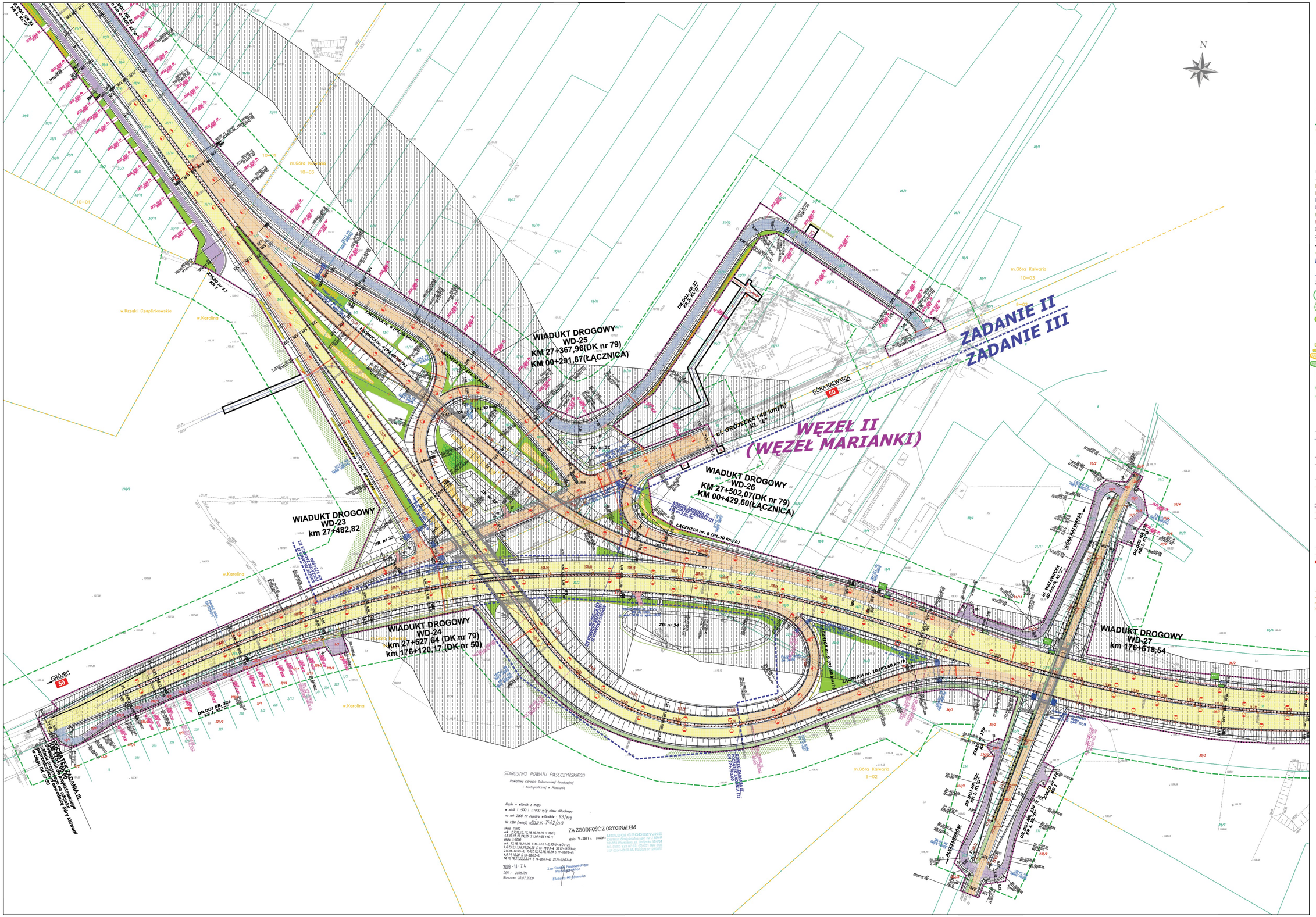
WIADUKT DROGOWY
WD-25
KM 27+367,96(DK nr 79)
KM 00+291,87(ŁĄCZNICA)
WIADUKT DROGOWY
WD-23
km 27+482,82
WIADUKT DROGOWY
WD-24
km 27+527,64 (DK nr 79)
km 176+120,17 (DK nr 50)
WIADUKT DROGOWY
WD-26
KM 27+502,07(DK nr 79)
KM 00+429,60(ŁĄCZNICA)
WIADUKT DROGOWY
WD-27
km 176+618,54
ZADANIE II
ZADANIE III
WĘZEŁ II
(WĘZEŁ MARIANKI)
GÓRA KALWARIA
50
GROJEC
50
ul. GROJECKA (40 km/h)
KL. "L"
ul. KALWARYJSKA
ŁĄCZNICA nr. 8 (P1,30 km/h)
ŁĄCZNICA nr. 10 (P2,60 km/h)
ŁĄCZNICA nr. 7 (P1,30 km/h)
ŁĄCZNICA nr. 4 (P1,30 km/h)
ŁĄCZNICA nr. 3 (P1,30 km/h)
ŁĄCZNICA nr. 2 (P1,30 km/h)
ŁĄCZNICA nr. 1 (P1,30 km/h)
DR.DOJ NR.32
KM.5,70
DR.DOJ NR.32
KM.5,90
DR.DOJ NR. 32
KM 1,40
DR.DOJ NR. 32
KM 1,60
DR.DOJ NR. 32
KM 1,80
DR.DOJ NR. 32
KM 1,90
DR.DOJ NR. 32
KM 2,10
DR.DOJ NR. 32
KM 2,30
DR.DOJ NR. 32
KM 2,50
DR.DOJ NR. 32
KM 2,70
DR.DOJ NR. 32
KM 2,90
DR.DOJ NR. 32
KM 3,10
DR.DOJ NR. 32
KM 3,30
DR.DOJ NR. 32
KM 3,50
DR.DOJ NR. 32
KM 3,70
DR.DOJ NR. 32
KM 3,90
DR.DOJ NR. 32
KM 4,10
DR.DOJ NR. 32
KM 4,30
DR.DOJ NR. 32
KM 4,50
DR.DOJ NR. 32
KM 4,70
DR.DOJ NR. 32
KM