Arkusz nr 2.1.

LEGENDA:

- projektowana oś drogi
- projektowana jezdnia drogi
- projektowane pasy dzielące
- projektowane drogi serwisowe
- projektowane ciągi pieszo-rowerowe
- projektowane ciągi piesze
- projektowane obiekty inżynieryjne

BIURO PROJEKTOWE TRASA ul. Zbylitowska 1/7 60-909 Poznań		Mazowiecki Zarząd Dróg Wojewódzkich w Warszawie ul. Radiowa 9	INWESTOR 00-048 Warszawa tel. 22 363 88 00 e-mail: sekretariat@mzdw.pl
Temat : Budowa nowego przebiegu drogi wojewódzkiej nr 721 na odcinku od drogi krajowej nr 7 do skrzyżowania z ul. Mazowiecką w Pawezinie			
Rysunek:	Plan sytuacyjny		NR 2.1
STANOWISKO	IMIĘ I NAZWISKO	NR UPRAWNIEŃ I SPECJALNOŚCI	DATA / PODPIS
Projektant	mgr inż. Marcin Brzostowski	upr.ust/ostrów o uprawnieniach budowlanych	01/2026
Projektant	mgr inż. Krzysztof Buk	upr.ust/ostrów o uprawnieniach budowlanych	01/2026
Projektant przejrzenia	Łukasz Lewandowski	------------------------	01/2026
Projektant przejrzenia	mgr inż. Maciej Malatewicz	------------------------	01/2026
Sprawdzający	mgr inż. Marek Mysłkowski	upr.ust/ostrów o uprawnieniach budowlanych	01/2026
SKALA 1:1000	FORMAT A0	DATA OPRACOWANIA 2025	SKAZÓWKA NR 1/2026

Arkusz nr 2.1.1.

LEGENDA:

- projektowana oś drogi
- projektowana jezdnia drogi
- projektowane pasy dzielące
- projektowane drogi serwisowe
- projektowane ciągi pieszo-rowerowe
- projektowane ciągi piesze
- projektowane obiekty inżynieryjne

BIURO PROJEKTOWE TRASA ul. Zbylitowska 1/7 60-909 Poznań		PROTOTYP Mazowiecki Zarząd Dróg Wojewódzkich w Warszawie 00-048 Warszawa ul. Marszałkowska 70	
Temat : Budowa nowego przebiegu drogi wojewódzkiej nr 721 na odcinku od drogi krajowej nr 7 do skrzyżowania z ul. Marszałka w Pasierbie			
Rysunek : Plan sytuacyjny Wariant przebiegu trasy w gminie Raciążek Części ulicznej			Nr 2.1.1
STANOWISKO	IMIĘ I NAZWISKO	UPRAWNIENIA BUDOWLANE I WPIS DO IZBY INŻYNIERÓW	DATA / PODPIS
Projektant	mgr inż. Marcin Brzyszkowski	upr.budowlane w specyf.drogowej	01/2026
Projektant	mgr inż. Krzysztof Buk	upr.budowlane w specyf.drogowej	01/2026
Asystent projektanta	Łukasz Lewandowski	----------	01/2026
Asystent projektanta	mgr inż. Maciej Malakowski	----------	01/2026
Sprawdzający	mgr inż. Marek Mysłkowski	upr.budowlane w specyf.drogowej	01/2026
SKALA 1:1000	FORMAT A0	DATA OPRACOWANIA 2025	ZA NUMER 3324/AKD/023	SKALA 1:1000

PM/STOR

Arkusz nr 2.2.

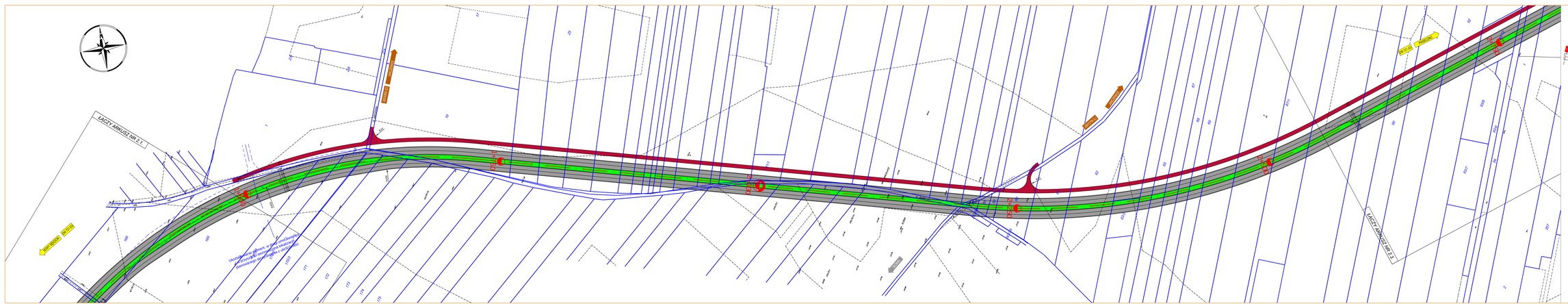
ŁĄCZY ARKUSZ NR 2.1
ŁĄCZY ARKUSZ NR 2.3
Uzgodnienie geotechniczne
Uzgodnienie Inspektora ochrony środowiska
Uzgodnienie konserwatora zabytków
Arkusz nr 2.1
Arkusz nr 2.2
Arkusz nr 2.3
Arkusz nr 2.4
Arkusz nr 2.5
Arkusz nr 2.6
Arkusz nr 2.7
Arkusz nr 2.8
Arkusz nr 2.9
Arkusz nr 2.10
Arkusz nr 2.11
Arkusz nr 2.12
Arkusz nr 2.13
Arkusz nr 2.14
Arkusz nr 2.15
Arkusz nr 2.16
Arkusz nr 2.17
Arkusz nr 2.18
Arkusz nr 2.19
Arkusz nr 2.20
Arkusz nr 2.21
Arkusz nr 2.22
Arkusz nr

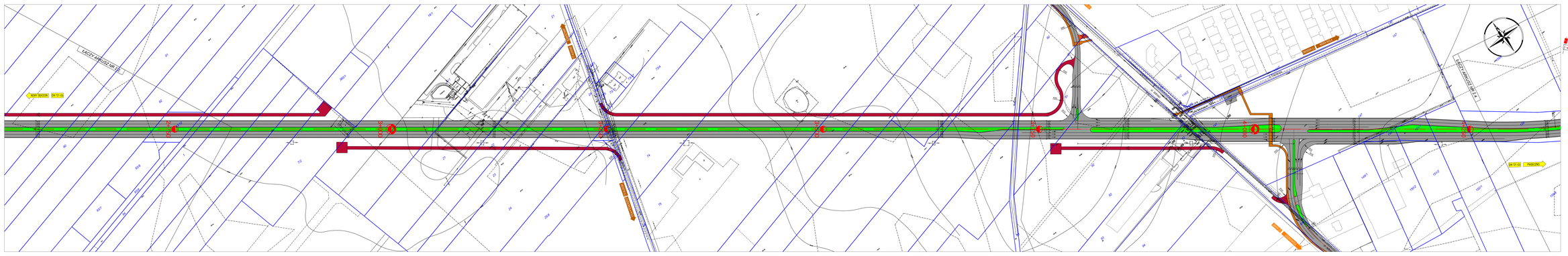
ŁĄCZY PAŃSTWA W EU
KOD: SZCZ.DL. DK 72 - 02
DK 72 - 02 PIASECZNO
ŁĄCZY PAŃSTWA W EU
ul. Piaseczna
ul. Puławska
ul. Puławska
ul. Puławska

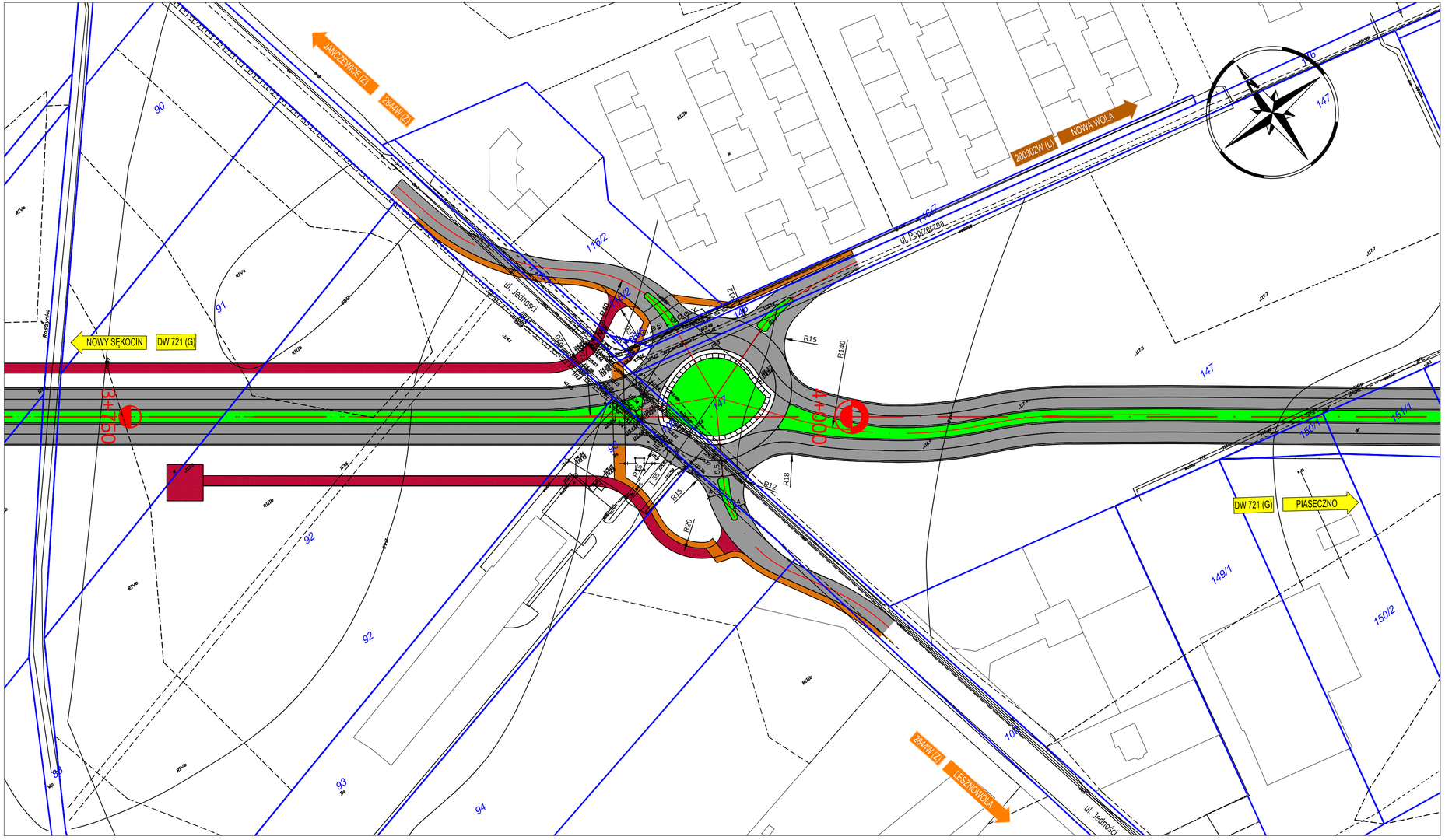
JANCZEWICE (Z)
284/4W (Z)
NOWY SĘKOCIN
DW 721 (G)
283/3W (L)
NOWA WOLA
ul. Łąkowa
ul. Jedności
ul. Piaseczna
DW 721 (G)
PIASECZNO
284/4W (Z)
LESZNOWOLA
0+250
0+000
R15
R140
R18
R12
R20
147
149/1
150/2
150/1
151/1
116/2
90
91
92
93
94
95
96
97
98
99
100
101
102
103
104
105
106
107
108
109
110
111
112
113
114
115
116
117
118
119
120
121
122
123
124
125
126
127
128
129

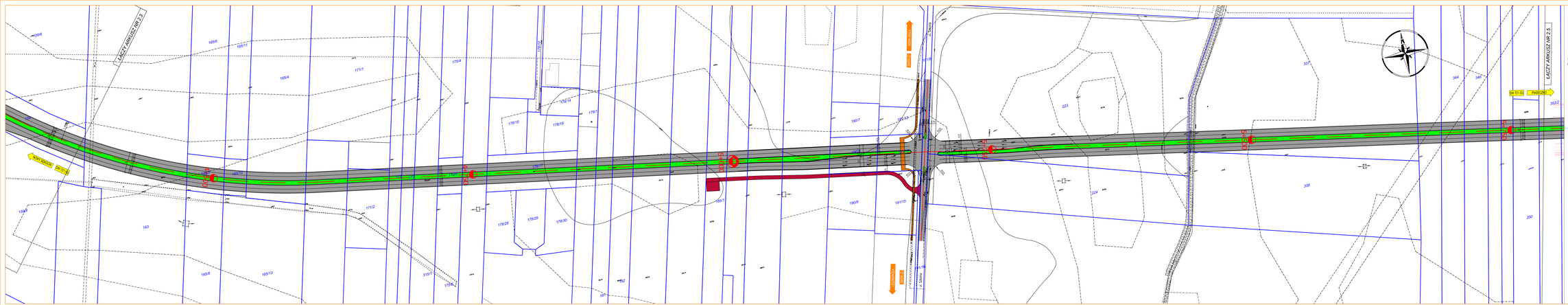
ŁĄCZY ARKUSZE NR 2.3.
ŁĄCZY ARKUSZE NR 2.5.
DK 731 (G)
PAŁCZNO
KOŁCZYGŁOWY
DK 731 (G)
PAŁCZNO
KOŁCZYGŁOWY
DK 731
ul. Pawia
ul. Kościelna
ul. Kościelna
ul. Pawia
ul. Kościelna
ul. Pawia
ul. Kościelna
ul. Pawia

węzeł Lesznowola
(wg odrębnego opracowania)

Arkusz nr 2.5.

LEGENDA:

- projektowane osi dróg
- projektowane podbite drogi
- projektowane pasy dzielące
- projektowane drogi serwisowe
- projektowane ciągi pieszo-rowerowe
- projektowane ciągi piesze
- projektowane obiekty inżynieryjne

BIURO PROJEKTÓW TRAS
ul. Zwierzyniecka 5/7
60-808 Poznań
NIP 779-10-23-764
tel. 61 866 65 10
fax. 61 866 65 11
e-mail: biuro@tras.pl

INWESTOR
Mazowiecki Zarząd Dróg Wojewódzkich w Warszawie
ul. Poleczna 10
00-821 Warszawa

Temat: Budowa nowego przejazdu drogi wojewódzkiej nr 721 na odcinku od drogi krajowej nr 7 do skrzyżowania z ul. Marzanny w Piasecznie.

Rysunek: Plan sytuacyjny

NR: 2.5

STANOWISKO	IMIĘ I NAZWISKO	NR UPRAWNIEŃ BUDOWLANYCH	DATA	PODPIS
Projektant	mgr inż. Marcin Brzeziński	upr. budowlane do projektowania bez ograniczeń w specjalności drogowej	20/2016	
Projektant	mgr inż. Krzysztof Buk	upr. budowlane do projektowania bez ograniczeń w specjalności drogowej	20/2016	
Asystent projektanta	Łukasz Lewandowski	————	20/2016	
Asystent projektanta	mgr inż. Paweł Pipiańowicz	————	20/2016	
Sprawdzający	mgr inż. Marek Płyszkiewicz	uprawnienia bez ograniczeń bez ograniczeń	20/2016	

DATA OPRACOWANIA	DATA ZATWIERDZENIA	DATA OBOWIĄZUJE	DATA WYDANIA	SKALA
2016	2016	2016	10/2016	1:500

Arkusz nr 2.6.

BIURO PROJEKTOWE TRASA Spółka z o.o.		INWESTOR	
ul. Żeglarska 1/7 60-806 Poznań	tel. 61 863 63 38 fax. 61 863 63 39 e-mail: biuro@trasa.pl	Mazowiecki Zarząd Dróg Wojewódzkich w Warszawie 00-048 Warszawa ul. Poziomkowa 15	
Temat : Budowa nowego przebiegu drogi wojewódzkiej nr 721 na odcinku od drogi krajowej nr 7 do skrzyżowania z ul. Mszczonowską w Piasecznie.			
Rysunek:	Plan sytuacyjny		Nr: 2.6
STANOWISKO	IMIĘ I NAZWISKO	NR UPRAWNIEŃ BUDOWLANYCH	DATA / PODPIS
Projektant	mgr inż. Marcin Brzozowski	upr.budowlane/drogowe, ograniczone do dróg do 1 km	01/2016
Projektant	mgr inż. Krzysztof Buk	upr.budowlane/drogowe, ograniczone do dróg do 1 km	01/2016
Asystent projektanta	Łukasz Lewandowski	.....	01/2016
Asystent projektanta	mgr inż. Maciej Paszkiewicz	.....	01/2016
Sprawdzający	mgr inż. Marek Pyszkowski	upr.bez ogran. drogowe/mostowe	01/2016
Faza a Drogowa	Grafika KAP	Rok opracowania 2015	Wydanie Dokumentacji 1 (1)(w)

Arkusz nr 2.6.1

LEGENDA:

- projektowana oś drogi
- projektowana jezdnia drogi
- projektowane pasy dzielące
- projektowane drogi serwisowe
- projektowane ciągi pieszo-rowerowe
- projektowane ciągi piesze
- projektowane obiekty inżynieryjne

BIURO PROJEKTÓW TRASA Sp. z o.o.
ul. Zeylanda 1/7
60-808 Poznań
tel. 61 843-66-38
fax. 61 843-66-39
e-mail: poznan@trasa.pl

INWESTOR

Mazowiecki Zarząd Dróg Wojewódzkich w Warszawie
00-045 Warszawa
ul. Mazowiecka 15

Temat: Budowa nowego przebiegu drogi wojewódzkiej nr 721 na odcinku od drogi krajowej nr 7 do skrzyżowania z ul. Mleczarską w Piaseczne.

Rysunek: Plan sytuacyjny wariant 2 — NR 2.6.1

STANOWISKO	IMIĘ I NAZWISKO	NR UPRAWNIEŃ I SPECJALNOŚĆ	DATA	PODPIS
Projektant	mgr inż. Marcin Brzostowski	nr ewidencyjny w zakresie drogowym	01/2016	
Projektant	mgr inż. Krzysztof Buk	nr ewidencyjny w zakresie drogowym	01/2016	
Asystent projektanta	Łukasz Lewandowski	————————	01/2016	
Asystent projektanta	mgr inż. Maciej Masiakowski	————————	01/2016	
Sprawdzający	mgr inż. Marek Myszkowski	uprawnienia drogi, obiektyinżynieryjne	01/2016	

BRANŻA	STADIUM	ROK OPRACOWANIA	NR UMOWY	SKALA
Drogowa	KP	2015	315/WI/2015	1:1000

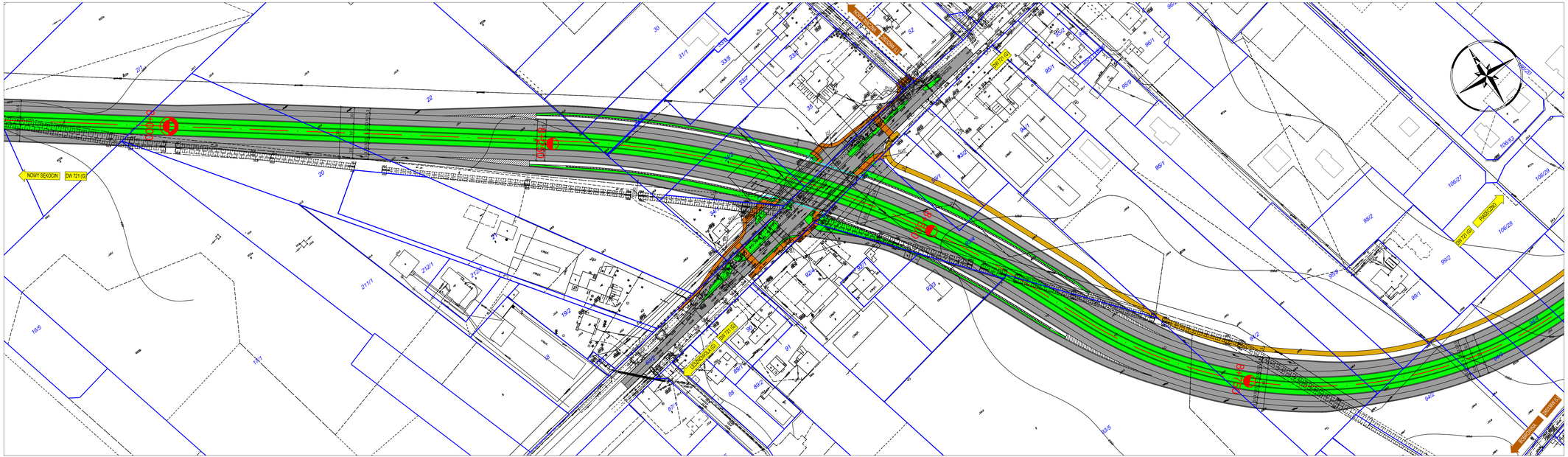
NOWY SĘKOCIN
DW 721 (G)
DW 721 (G)
PASZKOWO
DW 721 (G)
DW 721 (G)
DW 721 (G)

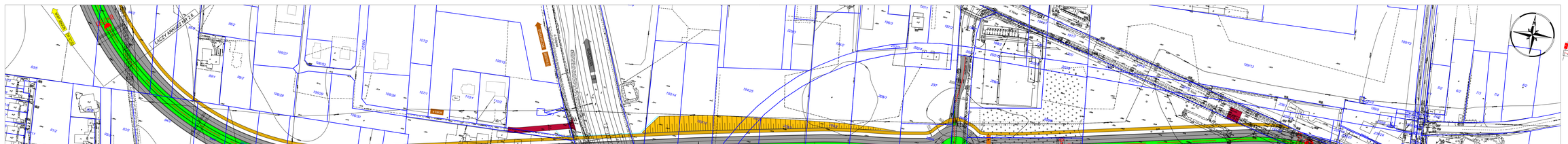
LINIA KOLEJOWA NR 8
ul. Pierzchnia
ul. Pierzchnia
ul. Pierzchnia

Arkusz nr 2.7.1.

LEGENDA:

- projektowana oś drogi
- projektowana jezdnia drogi
- projektowane pasy dzielące
- projektowane drogi serwisowe
- projektowane ciągi pieszo–rowerowe
- projektowane ciągi piesze
- projektowane obiekty inżynieryjne

BIURO PROJEKTÓW TRASA sp. z o.o.
ul. Zeylanda 1/7
60 - 808 Poznań
tel. 61 843-66-38
fax 61 843-66-39
e-mail: poczta@bptrasa.pl

INWESTOR
Mazowiecki Zarząd Dróg Wojewódzkich w Warszawie
00-048 Warszawa
ul. Mazowiecka 15

Temat : Budowa nowego przebiegu drogi wojewódzkiej nr 721 na odcinku od drogi krajowej nr 7 do skrzyżowania z ul. Mleczarską w Piasecznie.

Rysunek : Plan sytuacyjny - wariant 2 NR 2.7.1

STANOWISKO	IMIĘ I NAZWISKO	NR UPRAWNIEŃ I SPECJALNOŚĆ	DATA	PODPIS
Projektant	mgr inż. Marcin Brzostowski	WKP/0229/POOD/06 w specjalności drogowej	01/2016	
Projektant	mgr inż. Krzysztof Buk	WKP/0291/POOD/12 w specjalności drogowej	01/2016	
Asystent projektanta	Łukasz Lewandowski	————————	01/2016	
Asystent projektanta	mgr inż. Maciej Masiakowski	————————	01/2016	
Sprawdzający	mgr inż. Marek Myszkowski	498/PW/94 drogi, ulice i lotniska	01/2016	

BRANŻA	STADIUM	ROK OPRACOWANIA	NR UMOWY	SKALA
Drogowa	KP	2015	315/W/I/2015	1:1000

Arkusz nr 2.7.2.

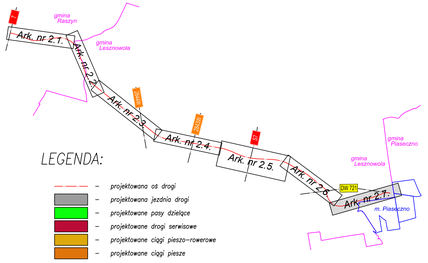

LEGENDA:

- projektowana oś drogi
- projektowana jezdnia drogi
- projektowane pasy dzielące
- projektowane drogi serwisowe
- projektowane ciągi pieszo-rowerowe
- projektowane ciągi piesze
- projektowane obiekty inżynieryjne

BIURO PROJEKTÓW TRAS	INWESTOR
ul. Zeylanda 1/7 60 - 808 Poznań tel. 61 843-66-38 fax. 61 843-66-39 e-mail: poczta@biprowa.pl	Mazowiecki Zarząd Dróg Wojewódzkich w Warszawie 00-049 Warszawa ul. Mazowiecka 15

Temat : Budowa nowego przebiegu drogi wojewódzkiej nr 721 na odcinku od drogi krajowej nr 7 do skrzyżowania z ul. Mleczarską w Piasecznie.

Rysunek : Plan sytuacyjny — Wariant przebiegu Trasy w rejonie ulicy Fabrycznej (zgodny ze studium) — NR 2.7.2

STANOWISKO	IMIĘ I NAZWISKO	NR UPRAWNIEŃ I SPECJALNOŚCI	DATA	PODPIS
Projektant	mgr inż. Marcin Brzostowski	wpis/1529/POOG/96 w specjalności drogowej	01/2016	
Projektant	mgr inż. Krzysztof Buk	wpis/1529/POOG/97 w specjalności drogowej	01/2016	
Asystent projektanta	Łukasz Lewandowski		01/2016	
Asystent projektanta	mgr inż. Maciej Masiakowski	————————	01/2016	
Sprawdzający	mgr inż. Marek Myszkowski	upr.bp/ra/96 drog. ulica i tunele	01/2016	

BRANŻA	STADIUM	ROK OPRACOWANIA	NR UMOWY	SKALA
Drogowa	KP	2015	315/WII/2015	1:1000