ul. Nowowiejska - Pl. Politechniki

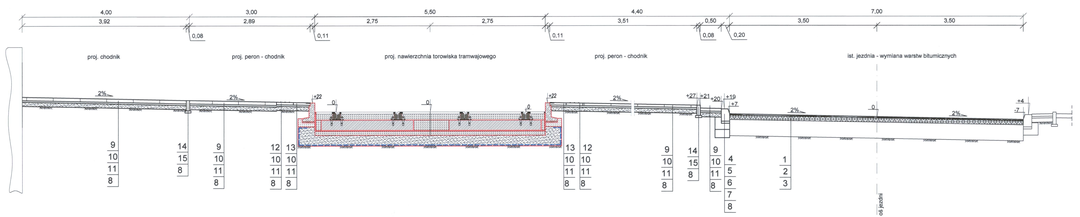

ul. Nowowiejska - odcinek ul. Waryńskiego - Pl. Zbawiciela

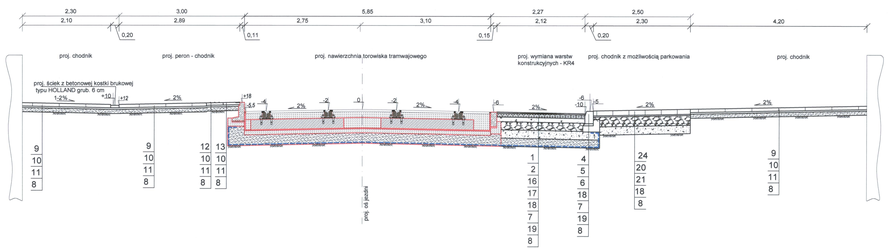

ul. Nowowiejska - odcinek Pl. Politechniki - ul. Waryńskiego

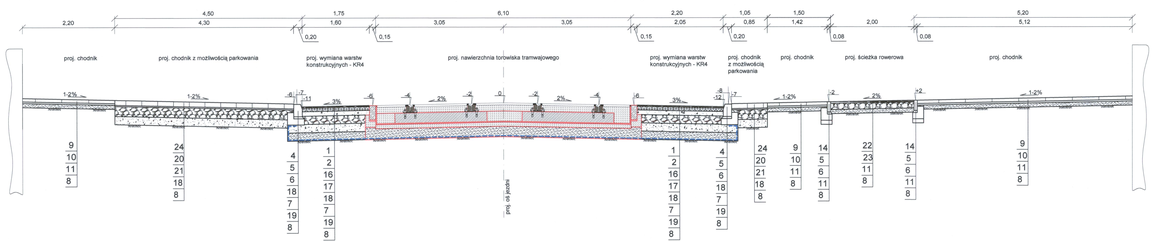

Przekrój przez zjazd

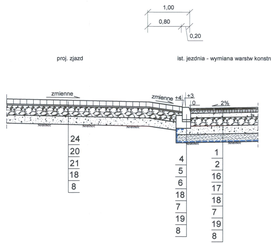

przekrój przez przejście dla pieszych

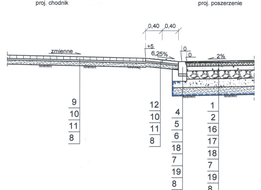

LEGENDA:

1. warstwa ścieralna z SMA 0/8 PMB 65/105-60 grub. 3 cm,
2. warstwa wiążąca (wzmacniającą) z AC 16W PMB 25/55-60 grub. 9 cm,
3. istniejąca podbudowa jezdni,
4. krawężnik granitowy o wym. 20x30 cm,
5. podsypka cementowo-piaskowa 1:4 grub. 5 cm,
6. ława betonowa (C8/10),
7. warstwa odsączająca grub. 20 cm,
8. istniejące podłoże gruntowe - zagęszczone,
9. betonowe płyty o wym. 50x50x7 cm - kolor szary,
10. podsypka cementowo-piaskowa 1:4 grub. 4 cm,
11. warstwa odsączająca z pospółki grub. 10 cm,
12. betonowe płyty z wybrzuszeniem o wym. 40x40x0,5 cm - kolor żółty,
13. betonowe płyty o wym. 40x40x6 cm z 10 cm pasem o szorstkiej powierzchni,
14. obrzeże betonowe o wym. 8x25 cm,
15. podsypka piaskowa grub. 5 cm,
16. warstwa podbudowy zasadniczej z AC 22P 50/70 grub. 11,
17. warstwa podbudowy pomocniczej z kruszywa łamanego stabilizowanego mechanicznie 0/31,5 grub. 20 cm,
18. warstwa z kruszywa stabilizowanego cementem grub. 20 cm o Rm=2,5MPa,
19. warstwa odcinająca z gewłókniny,
20. podsypka cementowo-piaskowa 1:4 grub. 3 cm,
21. warstwa podbudowy pomocniczej z kruszywa łamanego stabilizowanego mechanicznie 0/31,5 grub. 24 cm (układana w dwóch warstwach 2x12cm),
22. warstwa ścieralna z AC 8S 70/100 grub. 4 cm,
23. warstwa podbudowy zasadniczej z kruszywa łamanego stabilizowanego mechanicznie 0/31,5 grub. 15 cm,
24. kostka kamienna rzędowa o wym. 12x12x12 cm - kolor szary,

Uwaga: Przyjęto frezowanie istniejących warstw asfaltowych na pełną ich grubość, lub rozbiórkę istniejących warstw konstrukcyjnych.
Dopuszcza się inne ukształtowanie wysokościowe przekrojów (spadków poprzecznych) niż te zaprezentowane.

Za zgodność z oryginałem
mgr inż. Józef [illegible]

ZARZĄD DRÓG MIEJSKICH
ul. Chmielna 120 00-801 Warszawa
UZGADNIA:
konstrukcję/rozwiązanie techniczne/materiałowe/wyrobowe/ujęte w projekcie projektu wykonawczego - wariantowego przewidzianej do wbudowania
ul. Nowowiejska
Uzgadnia / z zastrzeżeniem zawartymi w piśmie przewodnim
Zgodnie z pismem
ZDM DZ.PD-0/GZ-017/34/2010 02.08.10
Warszawa dnia 02.08.10
Podpis i pieczęć osoby upoważnionej
ST. INSPEKTOR NADZORU

Grażyna Czarnowska
uprawn. wyk. nr. SL-[illegible]

Temat:	REWONT I PRZEBUDOWA UL. HONCHELEWSKIEJ W WARSZAWIE
Branża:	Tramwaje Warszawskie Sp. z o.o. w Restrukturyzacji Infrastruktura
Jednostka projektowa:	KOMPROJEKT - Przedsiębiorstwo komunikacyjne CTD - Civil Transport Designers s.c. STATOR
Tytuł projektu:	Dokumentacja projektowa remontu i przebudowy ul. Nowowiejskiej
Adres:	Ul. Nowowiejska od Pl. Politechniki - Pl. Zbawiciela
Tytuł rysunku:	PRZEKROJE NORMALNE

Funkcja	Imię i Nazwisko	Podpis	Data	Nr rysunku
Projektant	mgr. Grzegorz Zdanowicz			16
Projektant	mgr inż. Józef Krzyszkiel			Skala
Projektant	mgr inż. Andrzej Kołodziej			1:50
Projektant	mgr. Monika Kurzeć			Arkusz