Granica opracowania

Granica opracowania

Granica opracowania

Adaptacja istniejącej zatoki autobusowej

Adaptacja istniejącej zatoki autobusowej

Adaptacja istniejącej zatoki autobusowej

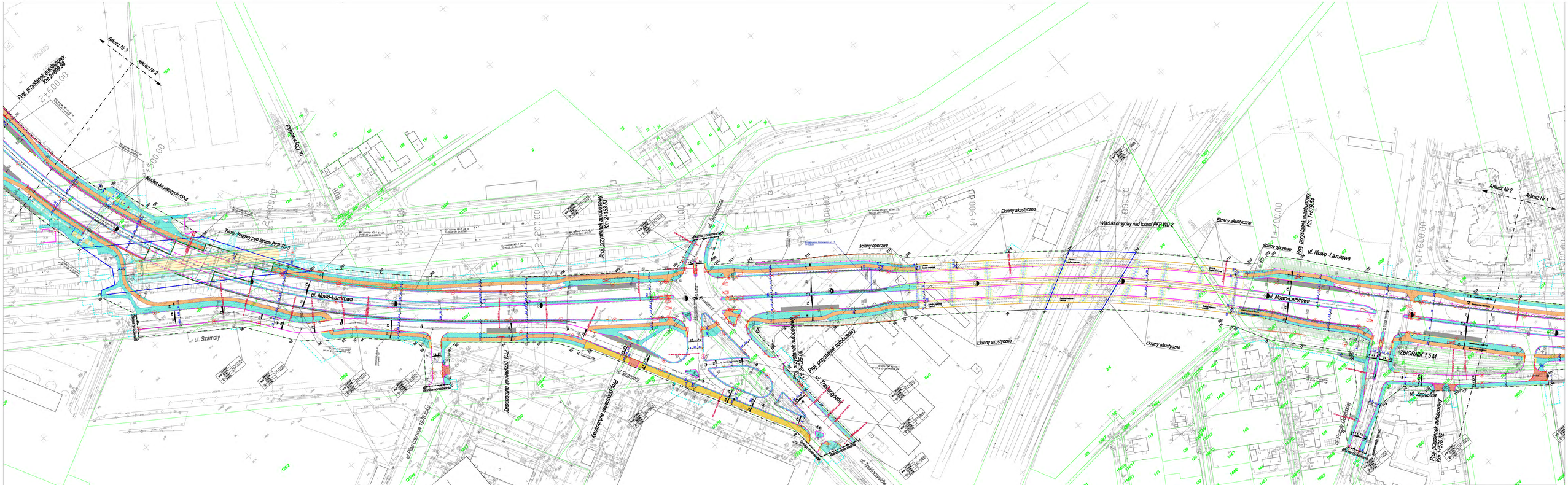

MAPA SYTUACYJNO WYSOKOŚCIOWA
ZE PROJEKTU BUDOWLANEGO
DLA CZĘŚCI DROGI GRUNTOWEJ
Temat podstawowy w tej dokumentacji,
m.st.W' ul. ul. Wiraży, Lisa, Nowowiejskiego
ul. Nowo-Lazurowa
ul. XO

Mapa stanowiąca wykonana na podstawie z o.m. BDOT, mapy wg. ewidencji, w przetwarzanej numerycznej kolorowej ortofotomapa, uzupełnienie pomiarem sytuacyjnym ul. xxx

Uzupełnienie pomiarowe w systemie Autocad 2000, zatwierdzenie i opracowanie w systemie AutoCAD, wraz uzupełnieniem

z dokładnym zbiorem na nośnikach wraz z mapą zasadniczą.

ZBD. W - 41 - 00106
2017/2008

ZBR. G - 19106
2146/2008

GEOBREL GEOMATYKA
GEOMATYKA
Podpis wykonawcy

Mapa stanowiąca wykonana przez firmę MAKS sp. z o.o.

GEOBREL GEOMATYKA
GEOMATYKA
Podpis wykonawcy

Na wykonanie się zbiorów w zasobie zasobu geodezyjnego i kartograficznego i dokumentacji, dane ich były zgłoszone do ewidencyjnej lub o takiej dnia pod informacji o Państwowej Ewidencji

PREZYDENT MIASTA STOŁECZNEGO WARSZAWY
Dzielnica Ochota(mapa) Dzielnica(ul.) Zarządzenie wewnętrzne z upoważnienia prezydenta stołecznego Warszawy z dnia 27 marca 2008 r. (Dz.U. 2008 r. Nr 68, poz.407)

z up. PREZYDENTA
Marcin Bartczyński
Zastępca Naczelnika
ds. Zasobu Mienia
Dzielnica Ochota Samorządu Terytorialnego
Marcin Bartczyński
Dnia 22.04.2009

Wykaz zmian nanoszonych przy weryfikacji podziałowych

— nowe przewodnie z ul. Świętojańską
— nowe przewodnie z ul. przedłużonych

Na planszach nakładane
Oznaczenie sposób nakładania

1 Nanoszenie na podstawie
2 Nanoszenie na podstawie
3 Nanoszenie na podstawie
4 Nanoszenie na podstawie
5 Nanoszenie na podstawie
6 Nanoszenie na podstawie
7 Nanoszenie na podstawie
8 Nanoszenie na podstawie
9 Nanoszenie na podstawie
10 Nanoszenie na podstawie
11 Nanoszenie na podstawie
12 Nanoszenie na podstawie
13 Nanoszenie na podstawie
14 Nanoszenie na podstawie
15 Nanoszenie na podstawie
16 Nanoszenie na podstawie
17 Nanoszenie na podstawie
18 Nanoszenie na podstawie
19 Nanoszenie na podstawie
20 Nanoszenie na podstawie
21 Nanoszenie na podstawie
22 Nanoszenie na podstawie
23 Nanoszenie na podstawie
24 Nanoszenie na podstawie
25 Nanoszenie na podstawie
26 Nanoszenie na podstawie
27 Nanoszenie na podstawie
28 Nanoszenie na podstawie
29 Nanoszenie na podstawie
30 Nanoszenie na podstawie
31 Nanoszenie na podstawie
32 Nanoszenie na podstawie
33 Nanoszenie na podstawie
34 Nanoszenie na podstawie
35 Nanoszenie na podstawie
36 Nanoszenie na podstawie
37 Nanoszenie na podstawie
38 Nanoszenie na podstawie
39 Nanoszenie na podstawie
40 Nanoszenie na podstawie
41 Nanoszenie na podstawie
42 Nanoszenie na podstawie
43 Nanoszenie na podstawie
44 Nanoszenie na podstawie
45 Nanoszenie na podstawie
46 Nanoszenie na podstawie
47 Nanoszenie na podstawie
48 Nanoszenie na podstawie
49 Nanoszenie na podstawie
50 Nanoszenie na podstawie
51 Nanoszenie na podstawie
52 Nanoszenie na podstawie
53 Nanoszenie na podstawie
54 Nanoszenie na podstawie
55 Nanoszenie na podstawie
56 Nanoszenie na podstawie
57 Nanoszenie na podstawie
58 Nanoszenie na podstawie
59 Nanoszenie na podstawie
60 Nanoszenie na podstawie
61 Nanoszenie na podstawie
62 Nanoszenie na podstawie
63 Nanoszenie na podstawie
64 Nanoszenie na podstawie
65 Nanoszenie na podstawie
66 Nanoszenie na podstawie
67 Nanoszenie na podstawie
68 Nanoszenie na podstawie
69 Nanoszenie na podstawie
70 Nanoszenie na podstawie
71 Nanoszenie na podstawie
72 Nanoszenie na podstawie
73 Nanoszenie na podstawie
74 Nanoszenie na podstawie
75 Nanoszenie na podstawie
76 Nanoszenie na podstawie
77 Nanoszenie na podstawie
78 Nanoszenie na podstawie
79 Nanoszenie na podstawie
80 Nanoszenie na podstawie
81 Nanoszenie na podstawie
82 Nanoszenie na podstawie
83 Nanoszenie na podstawie
84 Nanoszenie na podstawie
85 Nanoszenie na podstawie
86 Nanoszenie na podstawie
87 Nanoszenie na podstawie
88 Nanoszenie na podstawie
89 Nanoszenie na podstawie
90 Nanoszenie na podstawie
91 Nanoszenie na podstawie
92 Nanoszenie na podstawie
93 Nanoszenie na podstawie
94 Nanoszenie na podstawie
95 Nanoszenie na podstawie
96 Nanoszenie na podstawie
97 Nanoszenie na podstawie
98 Nanoszenie na podstawie
99 Nanoszenie na podstawie
100 Nanoszenie na podstawie

Zastosowano wskazy:

1:250
1:500
1:1000
1:2000
1:5000
1:10000
1:20000
1:50000
1:100000
1:200000
1:500000
1:1000000

Układ wsp. pionowych: "W" na 23°
Układ współrzędnych: "G Mirja"

sprawował: B. Dybiński

Zestawienie arkuszy: Etap II

Etap I

Układ współrzędnych

Legenda:

GRANICA TERENU OBJĘTA DECYZJĄ WŁAŚCIWEGO ZA ZNACZENIE LINIE	PRG- NAWIERZCHNIA OBJĘTA DECYZJĄ WŁAŚCIWEGO	PRG- ZNACZNIK ZDROJOWY	PRG- SŁUPEK ZAŚCIENIOWY CB	PRG- SŁUPEK ZAŚCIENIOWY CB	PRG- ZNAK DROGOWY PIONOWY	PRG- ZNAK DROGOWY PIONOWY
GRANICA TERENU OBJĘTA DECYZJĄ WŁAŚCIWEGO ZA ZNACZENIE NIE BIE	PRG- NAWIERZCHNIA WYTYCZNA	PRG- ZNAK WYTYCZNY	PRG- SŁUPEK ZAŚCIENIOWY CB	PRG- SŁUPEK ZAŚCIENIOWY CB	PRG- ZNAK DROGOWY PIONOWY	
LINIE ROZGRANICZAJĄCE TERENY OBJĘTE DECYZJĄ WŁAŚCIWEGO	PRG- ZIELENIE	PRG- ZNAKI DROGOWE	PRG- SŁUPEK DRUGI Z DWÓCH PRZY ZIELENIE	PRG- SŁUPEK DRUGI Z DWÓCH PRZY ZIELENIE	PRG- ZNAK DROGOWY PIONOWY	PRG- ZNAK DROGOWY
LINIE CZERWONEGO ZNIESIENIA TERENU	PRG- ZIELENIA WYSOKA	PRG- ZNAKI PIONOWE	PRG- ZNAK DROGOWY	PRG- ZNAK DROGOWY		
SZERPY KOLUZNE	PRG- ZNAK PIONOWY	PRG- ZNAKI WYTYCZNE	PRG- ZNAKI WYTYCZNE	PRG- ZNAKI WYTYCZNE		
GRANICE DZIAŁEK	PRG- NAZEP SIWATNE	PRG- ZNAKI WYTYCZNE	PRG- ZNAKI WYTYCZNE	PRG- ZNAKI WYTYCZNE		
GRANICE NIE OBRĘBU DZIAŁEK	PRG- PRZYCZAJ DO ZIELENI PRZY PRZYCZAJU	PRG- ZNAKI WYTYCZNE	PRG- ZNAKI WYTYCZNE			
GRANICE ZONAL OBRĘBU NAWIERZCHNIA JEZDNY	PRG- NAWIERZCHNIA	PRG- NAWIERZCHNIA WYTYCZNA	PRG- NAWIERZCHNIA WYTYCZNA			

UZGODNIENIA WEWNĘTRZNAWCZE				
BRANŻA	MGR. NAZWISKO	NR UPR.	DATA	PODPIS
kat. sanitarna	mgr Ewa Jasona Wernera	MOA/0140/POOO/05	06.2010	
kat. drogowa	mgr inż. Małgorzata Żelgerowska	NOT 01/06	06.2010	
konstrukcyjna	mgr inż. Bogdan Kołowski	192/87	06.2010	
telefony	Wojciech Grzesiak	256/72/94	06.2010	
kat. elektryczna	Gordkowski	725/86	06.2010	

BAKS
BIURO ANALIZ I PROJEKTÓW S.C.
ul. Kopernika 7 m. 3 00-167 Warszawa

Nr rys. 2.2

Skala: 1:500

OBIEKT: ul. Nowo – Lazurowa
Aleje jerozolimskie – Trasa AK
Etap I zadanie A

NAZWA: Projekt budowlano – wykonawczy
Plan sytuacyjny

PROJEKTOWAŁ:	inżyn. inż. A.Ciepaki	06.2010	
OPRACOWAŁ:	Arch. B. Grzechowiak	06.2010	
	W. Dobrowicz	06.2010	
KIER. ZESPOŁU:	mgr inż. Z. Bronisław	06.2010	
	mgr inż. Z. Bronisław	06.2010	
SPRAWDZIŁ:	mgr inż. Z. Bronisław	06.2010	

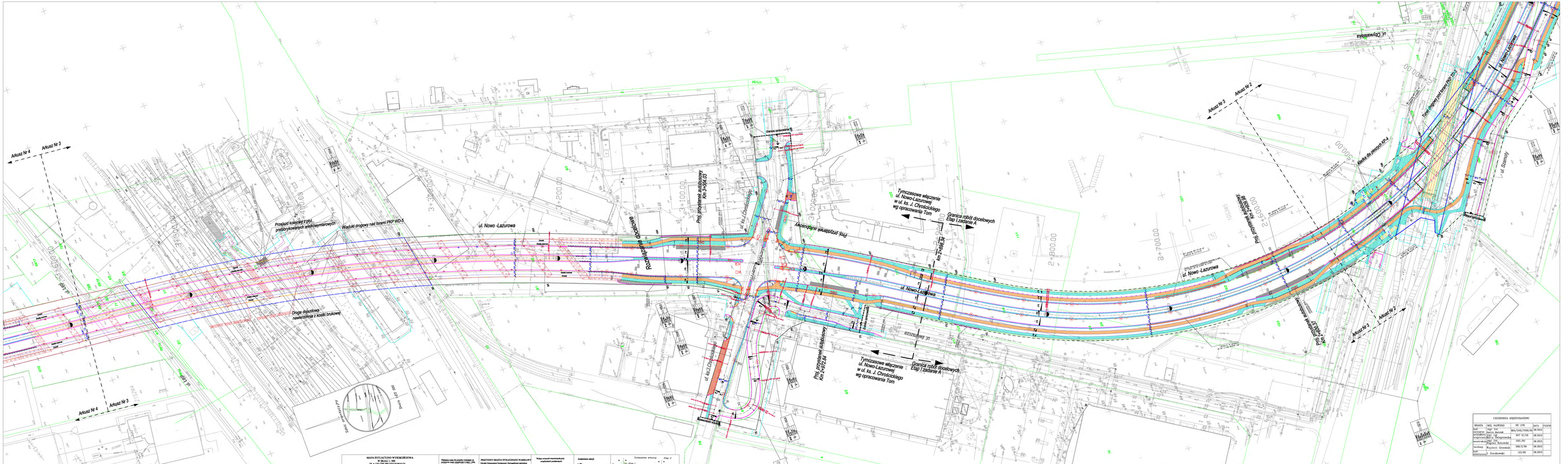
Arkusz Nr 4
Arkusz Nr 3
Arkusz Nr 2
Przejazd kolejowy z płyt prefabrykowanych wielkowymiarowych
Wiadukt drogowy nad torami PKP WD-5
ul. Nowo -Lazurowa
Rondo drogowe
Droga dojazdowa nawierzchnia z kostki brukowej
Proj. przykanik kanalizacyjny Km 0+004.03
ul. Ks. J. Chrościńskiego
Nawierzchnia asfaltowa
Proj. przykanik kanalizacyjny Km 0+075.54
Tymczasowe włączenie ul. Nowo-Lazurowej w ul. ks. J. Chrościńskiego wg opracowania Tom
Granica robót docelowych Etap I zadanie A
Granica opracowania
Proj. przykanik kanalizacyjny Km 2+575.54
Proj. przykanik kanalizacyjny Km 2+800.00
Proj. przykanik kanalizacyjny Km 3+100.00
Proj. przykanik kanalizacyjny Km 3+200.00
Proj. przykanik kanalizacyjny Km 3+400.00
Proj. przykanik kanalizacyjny Km 3+600.00
Proj. przykanik kanalizacyjny Km 3+800.00
Proj. przykanik kanalizacyjny Km 4+000.00
Proj. przykanik kanalizacyjny Km 4+200.00
Proj. przykanik kanalizacyjny Km 4+400.00
Proj. przykanik kanalizacyjny Km 4+600.00
Proj. przykanik kanalizacyjny Km 4+800.00
Proj. przykanik kanalizacyjny Km 5+000.00
Proj. przykanik kanalizacyjny Km 5+200.00
Proj. przykanik kanalizacyjny Km 5+400.00
Proj. przykanik kanalizacyjny Km 5+600.00
Proj. przykanik kanalizacyjny Km 5+800.00
Proj. przykanik kanalizacyjny Km 6+000.00
Proj. przykanik kanalizacyjny Km