

LEGENDA

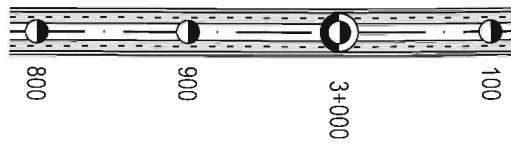

Projektowane drogi klasy S



Drogi projektowane niższych klas



Drogi dojazdowe szer. 3,5m



Drogi dojazdowe szer. 5,5m



Drogi krajowe istniejące



Drogi wojewódzkie istniejące

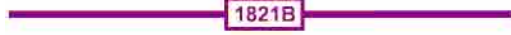

Drogi powiatowe istniejące



Linie kolejowe istniejące



Granice Gmin



Granice Powiatów



Granice Województw



Zabudowa do wyburzenia

Obszar Natura 2000



Czerwony Bór
PLH200018 SOO



Dolina Dolnej Narwi
PLB140014 OSO



Przełomowa Dolina Narwi
PLC200003 SOO



Przełomowa Dolina Narwi
PLC200003 OSO

Inwentaryzacja przyrodnicza



Obszary cenne przyrodniczo

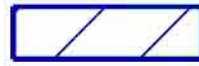

Obszary potencjalnie cenne przyrodniczo



Miejsce występowania cennych ptaków



Miejsce występowania cennych ssaków



Miejsce występowania cennych płazów



Siedliska

UKŁAD RYSUNKÓW

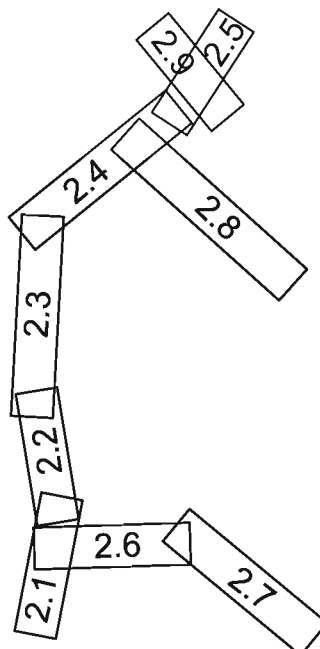
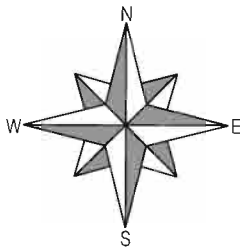

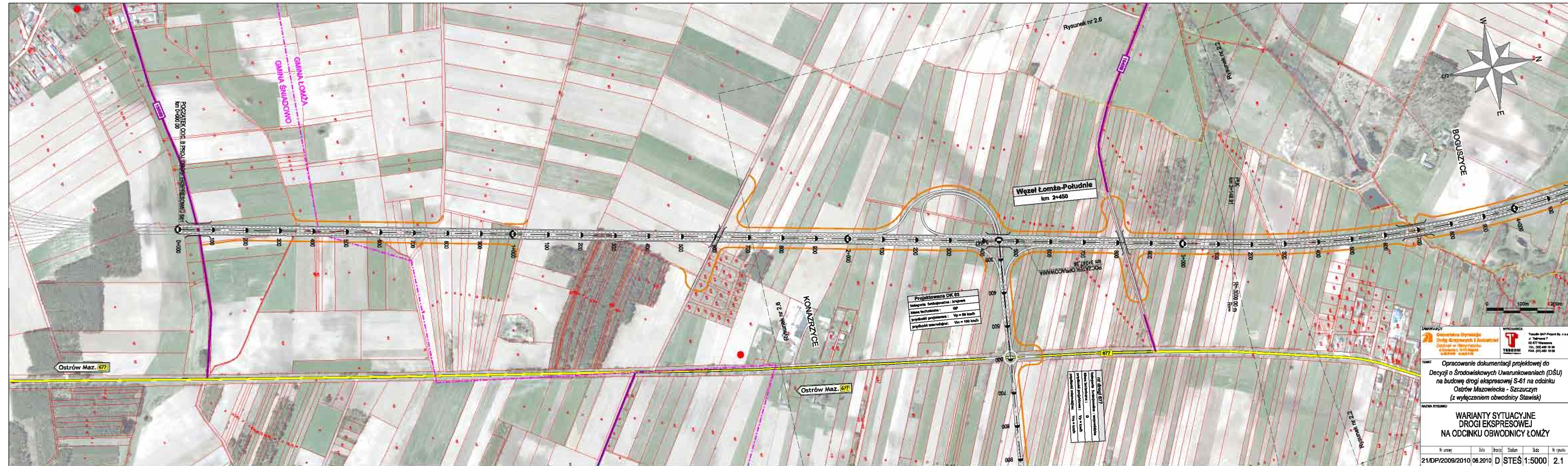

Projektowana DK 63
 integralność środowiska : krajowa
 klasa techniczna : GP
 prędkość projektowa : Vp = 80 km/h
 prędkość maksymalna : Vm = 100 km/h

1:100000
 Nazwa rysunku : Warianty sytuacyjne
 data wykonania : 06.2010
 projektant : S. Stojan
 sprawdzający : M. Stojan

ZAMAWIĄCY
 Zarządka Dróg Województwa Mazowieckiego
 ul. Tęczyńska 7
 02-477 Warszawa
 TEL. (22) 482 19 98
 FAX. (22) 482 19 00

WYKONAWCA
 Tabela S&P-Projekt Sp. z o.o.
 ul. Tęczyńska 7
 02-477 Warszawa
 TEL. (22) 482 19 98
 FAX. (22) 482 19 00

TEMAT
 Opracowanie dokumentacji projektowej do
 Decyzji o Środowiskowych Uwarunkowaniach (DŚU)
 na budowę drogi ekspresowej S-61 na odcinku
 Ostrów Mazowiecka - Szczuczyn
 (z wyłączeniem obwodnicy Stawisk)

NAZWA RYSUNKU
 WARIANTY SYTUACYJNE
 DROGI EKSPRESOWEJ
 NA ODCINKU OBWODNICY ŁOMŻY

| Nr umowy | Data | Procent | Stadium | Skala | Nr rysunku |
|-----------------|---------|---------|---------|--------|------------|
| 21/DP/2009/2010 | 06.2010 | D | STES | 1:5000 | 2.1 |

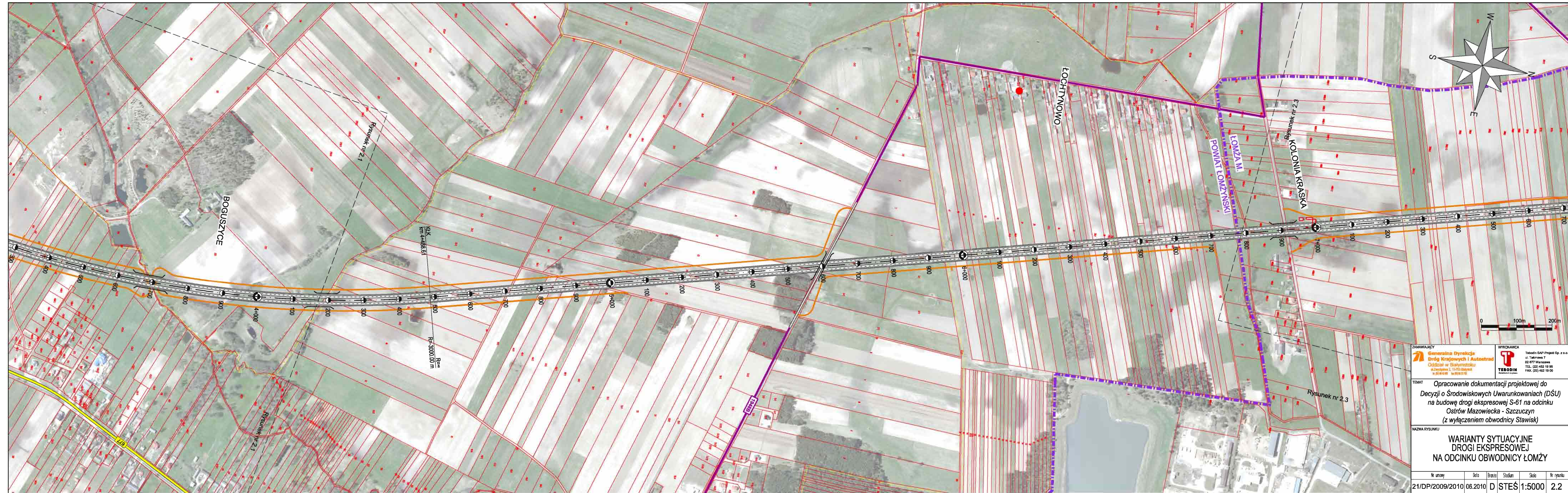

ZAMAWIAJĄCY
**Generałna Dyrekcja
 Dróg Krajowych i Autostrad**
 Oddział w Białymstoku
 ul. Żyzdowa 1, 15-703 Białystok
 tel. 22 422 19 96
 fax. 22 422 19 00

WYKONAWCA
TEBODIN
 TEBODIN S.A.
 ul. Taborowa 7
 02-877 Warszawa
 TEL. (22) 462 19 96
 FAX. (22) 462 19 00

TEMAT
 Opracowanie dokumentacji projektowej do
 Decyzji o Środowiskowych Uwarunkowaniach (DŚU)
 na budowę drogi ekspresowej S-61 na odcinku
 Ostrów Mazowiecka - Szczuczyn
 (z wyłączeniem obwodnicy Stawisk)

NAZWA RYSUNKU
**WARIANTY SYTUACYJNE
 DROGI EKSPRESOWEJ
 NA ODCINKU OBWODNICZY ŁOMŻY**

| Nr umowy | Data | Brano | Słucham | Skala | Nr rysunku |
|-----------------|---------|-------|---------|--------|------------|
| 21/DP/2009/2010 | 06.2010 | D | STEŚ | 1:5000 | 2.2 |



Projektowana DK 64
 kategoria funkcjonalna : krajowa
 klasa techniczna : GP
 prędkość projektowa : $V_p = 80$ km/h
 prędkość miarodajna : $V_m = 100$ km/h

ZAMAWIĄCY: **Generałna Dyrekcja Dróg Krajowych i Autostrad**
 Oddział w Białymstoku
 ul. Zawadowska 2, 15-110 Białystok
 WYKONAWCA: **TEBODIN**
 TEBODIN S.p. z o.o.
 ul. Sienkiewicza 10
 02-877 Warszawa
 TEL. (22) 462 19 95
 FAX. (22) 462 19 90

TEMAT: **Opracowanie dokumentacji projektowej do Decyzji o Środowiskowych Uwarunkowaniach (DŚU) na budowę drogi ekspresowej S-61 na odcinku Ostrów Mazowiecka - Szczuczyn (z wyłączeniem obwodnicy Stawisk)**

NAZWA RYSUNKU: **WARIANTY SYTUACYJNE DROGI EKSPRESOWEJ NA ODCINKU OBWODNICZY ŁÓŻY**

| Nr umowy | Data | Brano | Stadium | Skala | Nr rysunku |
|-----------------|---------|-------|---------|--------|------------|
| 21/DP/2009/2010 | 06.2010 | D | STES | 1:5000 | 2.4 |

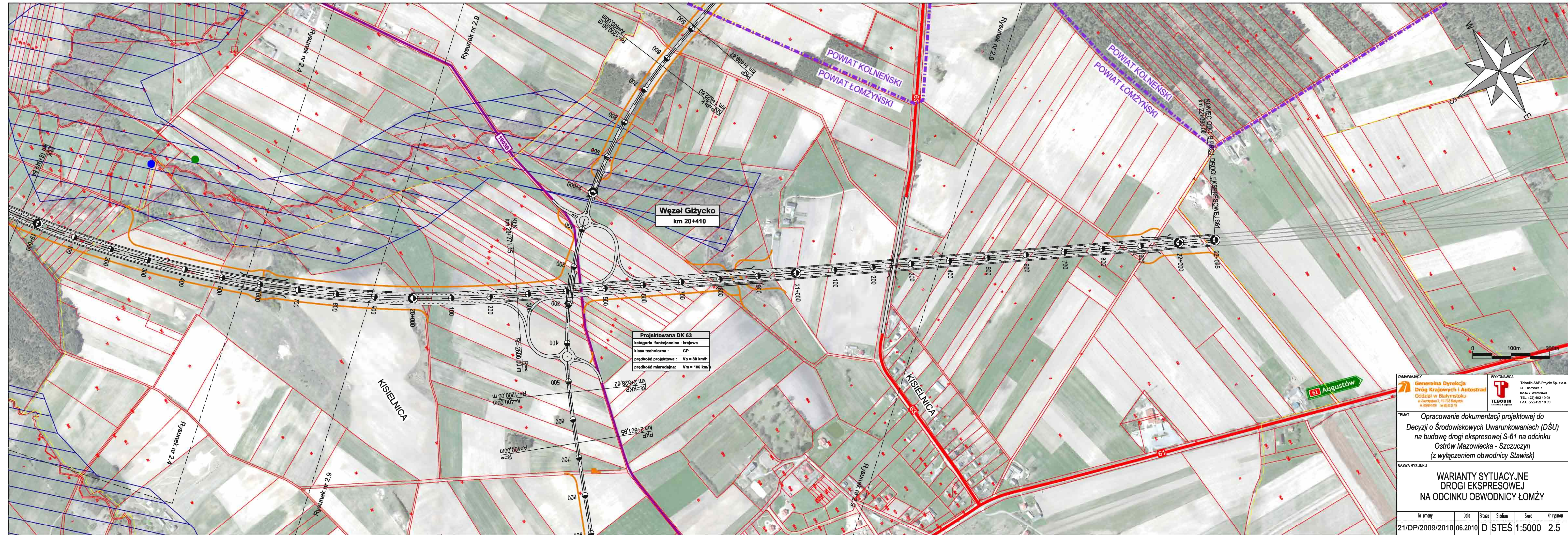

Węzeł Giżycko
km 20+410

| | |
|---------------------------|---------------|
| Projektowana DK 63 | |
| kategoria funkcjonalna: | krajowa |
| klasa techniczna: | GP |
| prędkość projektowa: | Vp = 80 km/h |
| prędkość mierodejna: | Vm = 100 km/h |

| | |
|--|--|
| ZAMAWIAJĄCY | WYKONAWCA |
|  Generalna Dyrekcja Dróg Krajowych i Autostrad Oddział w Białymstoku ul. Żywiecka 2, 15-703 Białystok tel. (22) 452 19 95 fax. (22) 452 19 00 |  TEBODIN Tebodin SAP-Projekt Sp. z o.o. ul. Tebodinowa 7 02-677 Warszawa TEL. (22) 452 19 95 FAX. (22) 452 19 00 |

TEMAT **Opracowanie dokumentacji projektowej do Decyzji o Środowiskowych Uwarunkowaniach (DŚU) na budowę drogi ekspresowej S-61 na odcinku Ostrów Mazowiecka - Szczuczyn (z wyłączeniem obwodnicy Stawisk)**

NAZWA RYSUNKU **WARIANTY SYTUACYJNE DROGI EKSPRESOWEJ NA ODCINKU OBWODNICZY ŁÓŻY**

| Nr umowy | Data | Brzoza | Stadium | Skala | Nr rysunku |
|-----------------|---------|--------|---------|-------------|------------|
| 21/DP/2009/2010 | 06.2010 | | D | STEŚ 1:5000 | 2.5 |



nr drogi 677
 kategoria: funkcjonalna - wojewódzka
 klasa techniczna: 0
 predkość projektowa: Vp = 80 km/h
 predkość minimalna: Vm = 60 km/h

Projektowana DK 63
 kategoria: funkcjonalna - krajowa
 klasa techniczna: 0
 predkość projektowa: Vp = 80 km/h
 predkość minimalna: Vm = 60 km/h

ZAMAWIAJĄCY
**Główna Dyrekcja
 Dróg Krajowych i Autostrad**
 Oddział w Białymstoku
 ul. Żurawska 3, 15-170 Białystok
 tel. 22 422 42 00
 fax 22 422 42 00

WYKONAWCA
TEODIN
 T. Teodini & Partners
 T. Teodini & Partners Sp. z o.o.
 ul. Tęczyńska 7
 02-477 Warszawa
 tel. 22 462 19 95
 fax 22 462 19 00

TEMAT
**Opracowanie dokumentacji projektowej do
 Decyzji o Środowiskowych Uwarunkowaniach (DŚU)
 na budowę drogi ekspresowej S-61 na odcinku
 Ostrów Mazowiecka - Szczuczyn
 (z wyłączeniem obwodnicy Stawisk)**

NAZWA RYSUNKU
**WARIANTY SYTUACYJNE
 DROGI EKSPRESOWEJ
 NA ODCINKU OBWODNICY ŁOMŻY**

| Nr umowy | Data | Brano | Stadium | Skala | Nr rysunku |
|-----------------|---------|-------|---------|--------|------------|
| 21/DP/2009/2010 | 06.2010 | D | STES | 1:5000 | 2.6 |

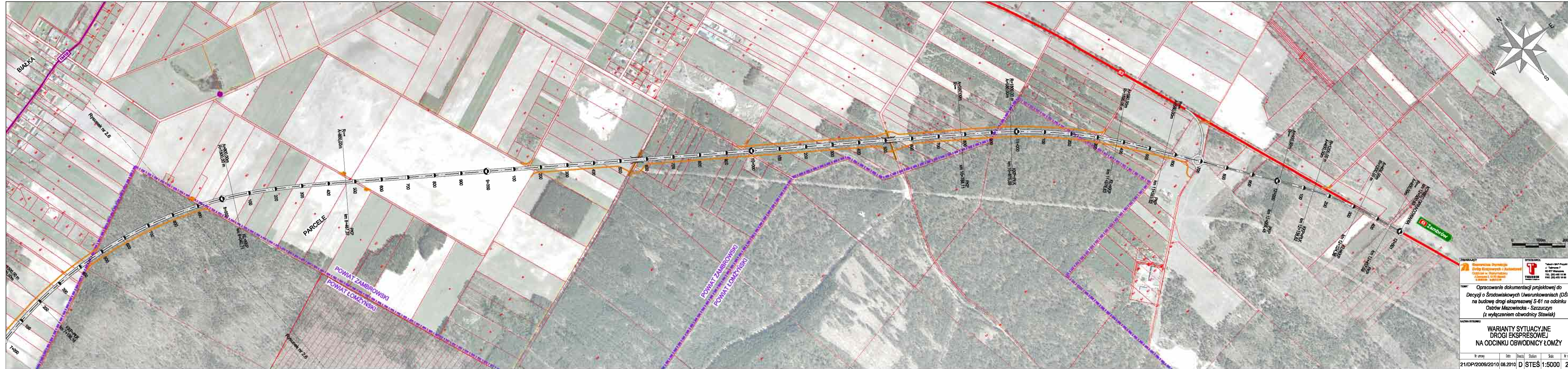

ZAMAWIĄCY
WYKONAWCA

TEMAT

NAZWA RYSUNKU

Warianty Sytuacyjne Drogi Ekspresowej na Odcinku Obwodnicy Łomży

Opracowanie dokumentacji projektowej do
 Decyzji o Środowiskowych Uwarunkowaniach (DSU)
 na budowę drogi ekspresowej S-61 na odcinku
 Ostrów Mazowiecka - Szczuczyn
 (z wyłączeniem obwodnicy Stawisk)

**WARIANTY SYTUACYJNE
 DROGI EKSPRESOWEJ
 NA ODCINKU OBWODNICY ŁOMŻY**

| Nr umowy | Data | Brucht | Stadium | Skala | Nr rysunku |
|-----------------|---------|--------|---------|--------|------------|
| 21/DP/2009/2010 | 06.2010 | D | STĘŚ | 1:5000 | 2.7 |



nr drogi 61
 kategoria techniczna : wojewódzka
 klasa techniczna : II
 prędkość projektowa : Vp = 80 km/h
 prędkość maksymalna : Vm = 100 km/h

nr drogi 61
 kategoria techniczna : wojewódzka
 klasa techniczna : II
 prędkość projektowa : Vp = 80 km/h
 prędkość maksymalna : Vm = 100 km/h

nr drogi 61
 kategoria techniczna : wojewódzka
 klasa techniczna : II
 prędkość projektowa : Vp = 80 km/h
 prędkość maksymalna : Vm = 100 km/h

Główna Dyrekcja Dróg Krajowych i Autostrad
 Oddział w Białymstoku
 ul. Sienkiewicza 10
 20-005 Białystok

TITAN: Opracowanie dokumentacji projektowej do Decyzji o Środowiskowych Uwarunkowaniach (DŚU) na budowę drogi ekspresowej S-61 na odcinku Ostrów Mazowiecka - Szczuczyn (z wyłączeniem obwodnicy Stawisk)

WARIANTY SYTUACYJNE DROGI EKSPRESOWEJ NA ODCINKU OBWODNICY ŁÓŻY

| | | | | |
|-----------------|---------|--------|-------------|------------|
| Nr umowy | Data | Strona | Skala | Nr rysunku |
| 21/DP/2009/2010 | 06.2010 | D | STES 1:5000 | 2.8 |

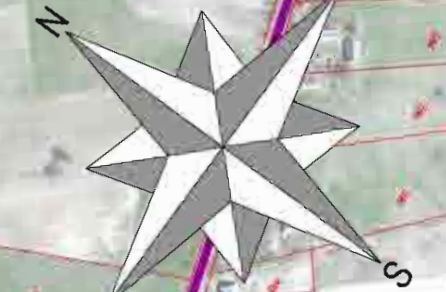
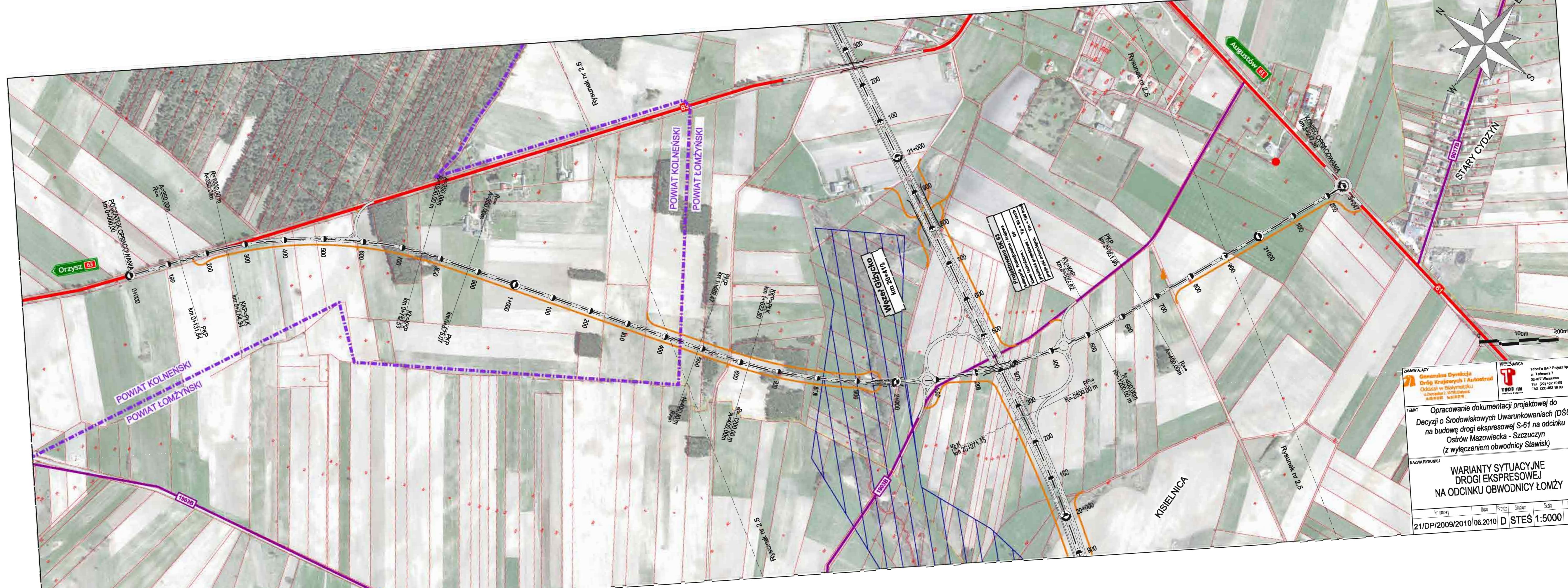

| | | | | | |
|--|---|--|-----------------|-----------------|-------------------|
| ZAMAWIAJĄCY Generalna Dyrekcja Dróg Krajowych i Autostrad Oddział w Białymostku ul. Wolności 2, 15-710 Białymostek NIP: 142-223-1000 | WYKONAWCA Tebodin BAP-Projekt Sp. z o.o. ul. Tebodina 7 02-877 Warszawa TEL: (22) 462 19 85 FAX: (22) 462 19 00 | | | | |
| | | TEMAT Opracowanie dokumentacji projektowej do Decyzji o Środowiskowych Uwarunkowaniach (DSU) na budowę drogi ekspresowej S-61 na odcinku Ostrow Mazowiecka - Szczuczyn (z wyłączeniem obwodnicy Stawisk) | | | |
| NAZWA RYSUNKU WARIANTY SYTUACYJNE DROGI EKSPRESOWEJ NA ODCINKU OBWODNICY ŁÓŻY | | | | | |
| Nr umowy 21/DP/2009/2010 | Data 06.2010 | Branża D | Stadium STĘS | Skala 1:5000 | Nr rysunku 2.9 |

1:1000000
 1:100000
 1:50000
 1:25000
 1:10000
 1:5000
 1:2000
 1:1000
 1:500
 1:200
 1:100
 1:50
 1:20
 1:10
 1:5
 1:2
 1:1

POWIAT KOLNENSKI
 POWIAT ŁÓŻYŃSKI

Węzła Głazyno
 km 20+471,9

KYSIELNICA

POWIAT KOLNENSKI
 POWIAT ŁÓŻYŃSKI

19036

Orzysz 63

Augustów 61

STARY CYZDYN

61

Rysunek nr 2.5

Rysunek nr 2.5

Rysunek nr 2.5

Rysunek nr 2.5

KONIEC OPERACJONALNA
 km 3+212,86

PRZECIEK OPERACJONALNY
 km 0+000,00

R=500,00m

R=1000,00m

R=1000,00m

R=1000,00m

R=1000,00m

R=1000,00m

R=1000,00m

R=1000,00m

R=1000,00m

R=1000,00m

R=1000,00m

R=1000,00m

R=1000,00m

R=1000,00m

R=1000,00m

R=1000,00m

R=1000,00m

R=1000,00m