

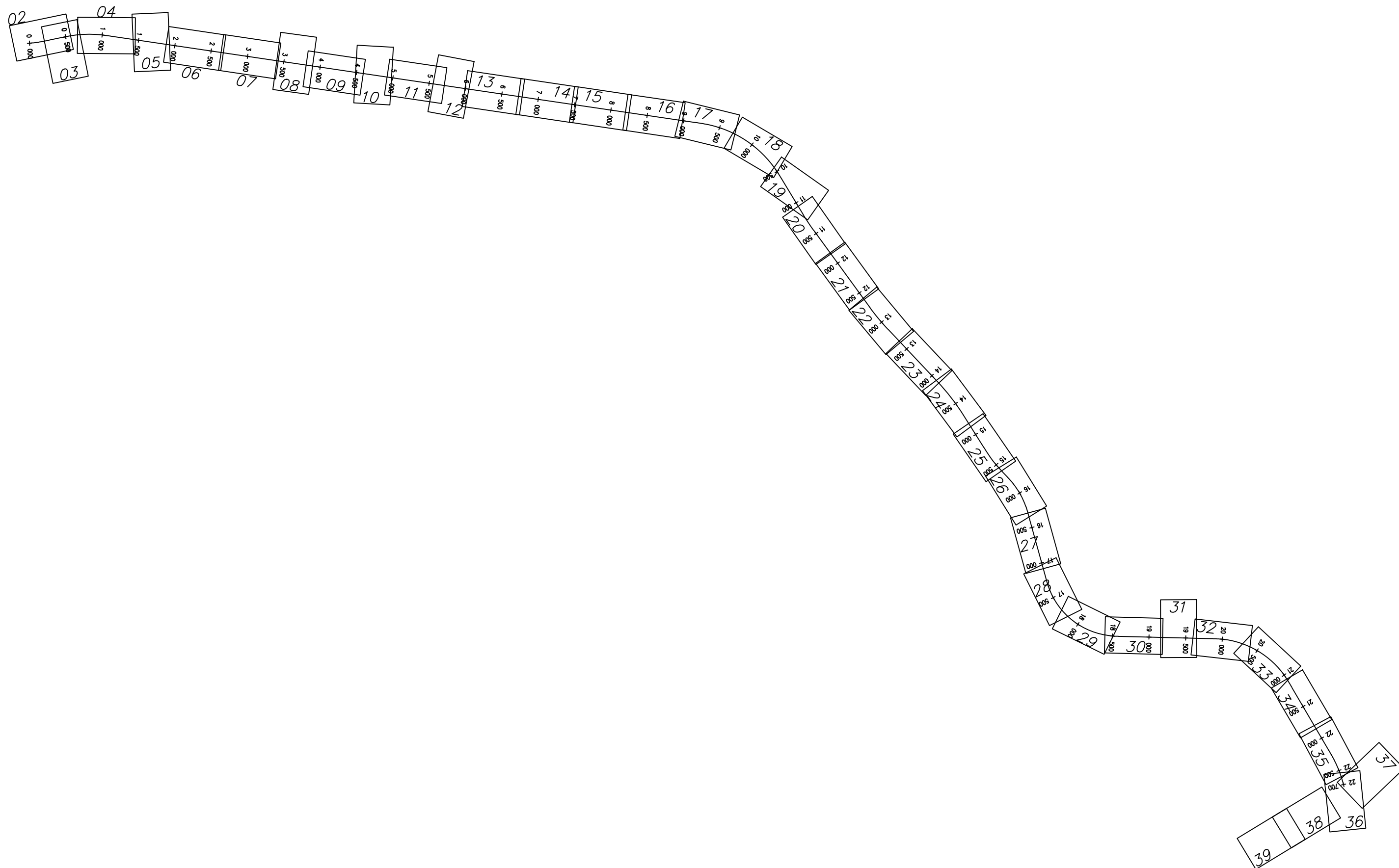

ZADANIE		FUNKCJA		IMIE I NAZWISKO		BRANŻA		SPECJALNOŚĆ/NUMER UPRAWNIENI		PODPIS	
OKREŚLENIE PRZEBIEGU PÓLNOCNIEGO WYŁOTU Z WARSZAWY DROGI EKSPRESOWEJ S-7 W KIERUNKU GDAŃSKA NA ODCINKU CZOSNÓW Z TRASĄ ARMII KRAJOWEJ W WARSZAWIE WRAZ Z MATERIAŁAMI DO WNIOSKU O UZYSKANIE DECYZJI O ŚRODOWISKOWYCH UWARUNKOWANIACH ORAZ RAPORTEM O ODDZIAŁYWANIU NA ŚRODOWISKO		Projektant prowadzący	dr inż. Grzegorz Nowaczyk	drogi	drogowa UW-579/89						
		Projektant	mgr inż. Michał Czauderna	drogi	SLK/1212/POOD/06						
		Projektant	mgr inż. Bogdan Burcek	mosty	konstr.-bud. 109/98 BB						
		Projektant	inż. Czesław Maciejczyk	elektr.	sieci inst. i urządzeń 308/66						
		Projektant	mgr inż. Katarzyna Mazur	wod-kan	instalacyjna SLK/3419/POOS/10						
		Projektant	mgr inż. Jacek Szymański	telekom	telekom. DTT-TU/2125/01/U						
		Projektant	mgr inż. Paweł Szpytma	gazowa	instalacyjna MAP/0255/PWOS/10						
		Projektant	mgr inż. Andrzej Kieczka	ochrona środowiska							
JEDNOSTKA PROJEKTOWA		INWESTOR		NAZWA OPRACOWANIA		TYTUŁ RYSUNKU		NR UMOWY		SKALA	
 TRAKT sp. z o.o. sp.k. 40-159 Katowice, ul. Jesionowa 15 tel: (0-32) 228-12-70, fax: (0-32) 220-70-04 trakt@trakt.eu		GENERALNA DYREKCJA DRÓG KRAJOWYCH I AUTOSTRAD 03-808 Warszawa ul. Mińska 25 		A. CZĘŚĆ OGÓLNA A2. CZĘŚĆ RYSUNKOWA		PLAN SYTUACYJNY OZNACZENIA		628/12		1:2000	
				DATA		STADIUM		BRANŻA		NR RYS.	
				PAŹDZIERNIK 2014		STĘS		WIELOBRANŻOWY		04.00/A-A2-01	



ZADANIE  
**OKREŚLENIE PRZEBIEGU PÓŁNOCNEGO WYLOTU Z WARSZAWY DROGI EKSPRESOWEJ S-7 W KIERUNKU GDAŃSKA NA ODCINKU CZOSNÓW Z TRASĄ ARMII KRAJOWEJ W WARSZAWIE WRAZ Z MATERIAŁAMI DO WNIOSKU O UZYSKANIE DECYZJI O ŚRODOWISKOWYCH UWARUNKOWANIACH ORAZ RAPORTEM O ODDZIAŁYWANIU NA ŚRODOWISKO**

JEDNOSTKA PROJEKTOWA

INWESTOR

NAZWA OPRACOWANIA

A. CZĘŚĆ OGÓLNA  
 A2. CZĘŚĆ RYSUNKOWA

TYTUŁ RYSUNKU

PLAN SYTUACYJNY  
 SCHEMAT UKŁADU ARKUSZY

NR UMOWY	SKALA	DATA	STADIUM	BRANŻA	NR RYS.
628/12	1:2000	PAŹDZIERNIK 2014	STEŚ	WIELOBRANŻOWY	04.01/A-A2-01

FUNKCJA	IMIĘ I NAZWISKO	BRANŻA	SPECJALNOŚĆ/NUMER UPRAWNIENI	PODPIS
Projektant prowadzący	dr inż. Grzegorz Nowaczyk	drogi	drogowa UW-579/89	<i>Grzegorz Nowaczyk</i>
Projektant	mgr inż. Michał Czuderna	drogi	SLK/1212/POOD/06	M. Czuderna
Projektant	mgr inż. Bogdan Burcek	mosty	konstr.-bud. 109/98 BB	<i>Bogdan Burcek</i>
Projektant	inż. Czesław Maciejczyk	elektr.	sieci inst. i urządzeń 308/66	<i>Czesław Maciejczyk</i>
Projektant	mgr inż. Katarzyna Mazur	wod-kan	instalacyjna SLK/3419/POOS/10	<i>Katarzyna Mazur</i>
Projektant	mgr inż. Jacek Szymański	telekom	telekom. DTT-TU/2125/01/U	<i>Jacek Szymański</i>
Projektant	mgr inż. Paweł Szpytma	gazowa	instalacyjna MAP/0255/PWOS/10	<i>Paweł Szpytma</i>
Projektant	mgr inż. Andrzej Kieczka	ochrona środowiska		<i>Andrzej Kieczka</i>



GENERALNA DYREKCJA DRÓG  
 KRAJOWYCH I AUTOSTRAD  
 03-808 Warszawa  
 ul. Mińska 25



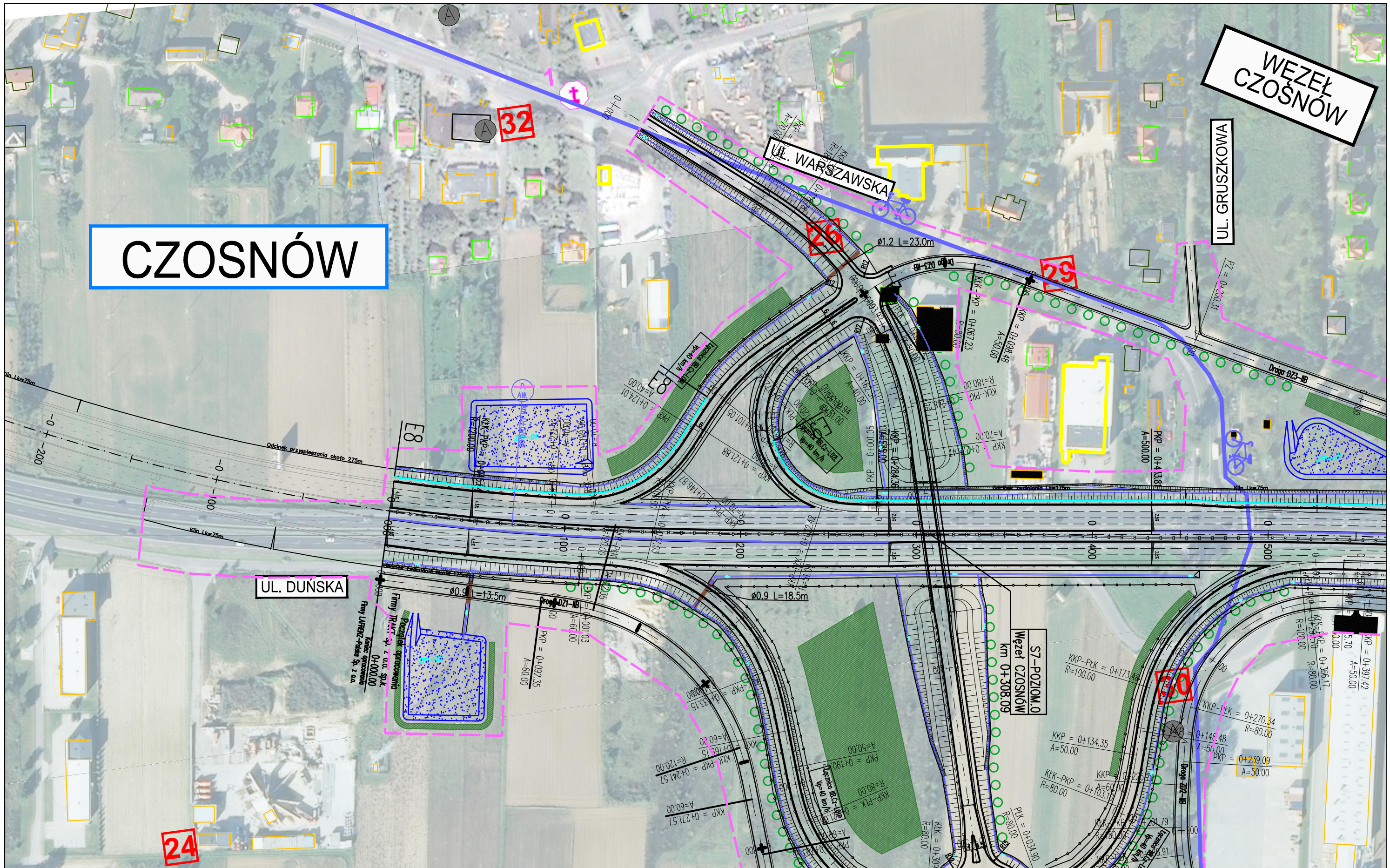

ZADANIE  
**OKREŚLENIE PRZEBIEGU PÓŁNOCNEGO WYLOTU Z WARSZAWY DRogi EKSPRESOWEJ S-7 W KIERUNKU GDAŃSKA NA ODCINKU CZOSNÓW Z TRASĄ ARMII KRAJOWEJ W WARSZAWIE WRAZ Z MATERIAŁAMI DO WNIOSKU O UZYSKANIE DECYZJI O ŚRODOWISKOWYCH UWARUNKOWANIACH ORAZ RAPORTEM O ODDZIAŁYWANIU NA ŚRODOWISKO**

JEDNOSTKA PROJEKTOWA

INWESTOR

NAZWA OPRACOWANIA

A. CZĘŚĆ OGÓLNA  
 A2. CZĘŚĆ RYSUNKOWA

**TRAKT** sp. z o.o. sp.k.  
 40-159 Katowice, ul. Jesionowa 15  
 tel: (0-32) 228-12-70, fax: (0-32) 220-70-04  
 trakt@trakt.eu

GENERALNA DYREKCJA DRÓG  
 KRAJOWYCH I AUTOSTRAD  
 03-808 Warszawa  
 ul. Mińska 25



TYTUŁ RYSUNKU  
 PLAN SYTUACYJNY  
 WARIANT IIB KM 0+000 - 0+560

NR UMOWY 628/12	SKALA 1:2000	DATA PAŹDZIERNIK 2014	STADIUM STĘS	BRANŻA WIELOBRANŻOWY	NR RYS. 04.02/A-A2-01
--------------------	-----------------	-----------------------------	-----------------	-------------------------	--------------------------

FUNKCJA	IMIĘ I NAZWISKO	BRANŻA	SPECJALNOŚĆ/NUMER UPRAWNIENI	PODPIS
Projektant prowadzący	dr inż. Grzegorz Nowaczyk	drogi	drogowa UW-579/89	<i>[Signature]</i>
Projektant	mgr inż. Michał Czauderna	drogi	SLK/1212/POOD/06	M.Czauderna
Projektant	mgr inż. Bogdan Burcek	mosty	konstr.-bud. 109/98 BB	<i>[Signature]</i>
Projektant	inż. Czesław Maciejczyk	elektr.	sieci inst. i urządzeń 308/66	<i>[Signature]</i>
Projektant	mgr inż. Katarzyna Mazur	wod-kan	instalacyjna SLK/3419/POOS/10	<i>[Signature]</i>
Projektant	mgr inż. Jacek Szymanski	telekom	telekom. DTT-TU/2125/01/U	<i>[Signature]</i>
Projektant	mgr inż. Paweł Szpytma	gazowa	instalacyjna MAP/0255/PWOS/10	<i>[Signature]</i>
Projektant	mgr inż. Andrzej Kieczka	ochrona środowiska		<i>[Signature]</i>

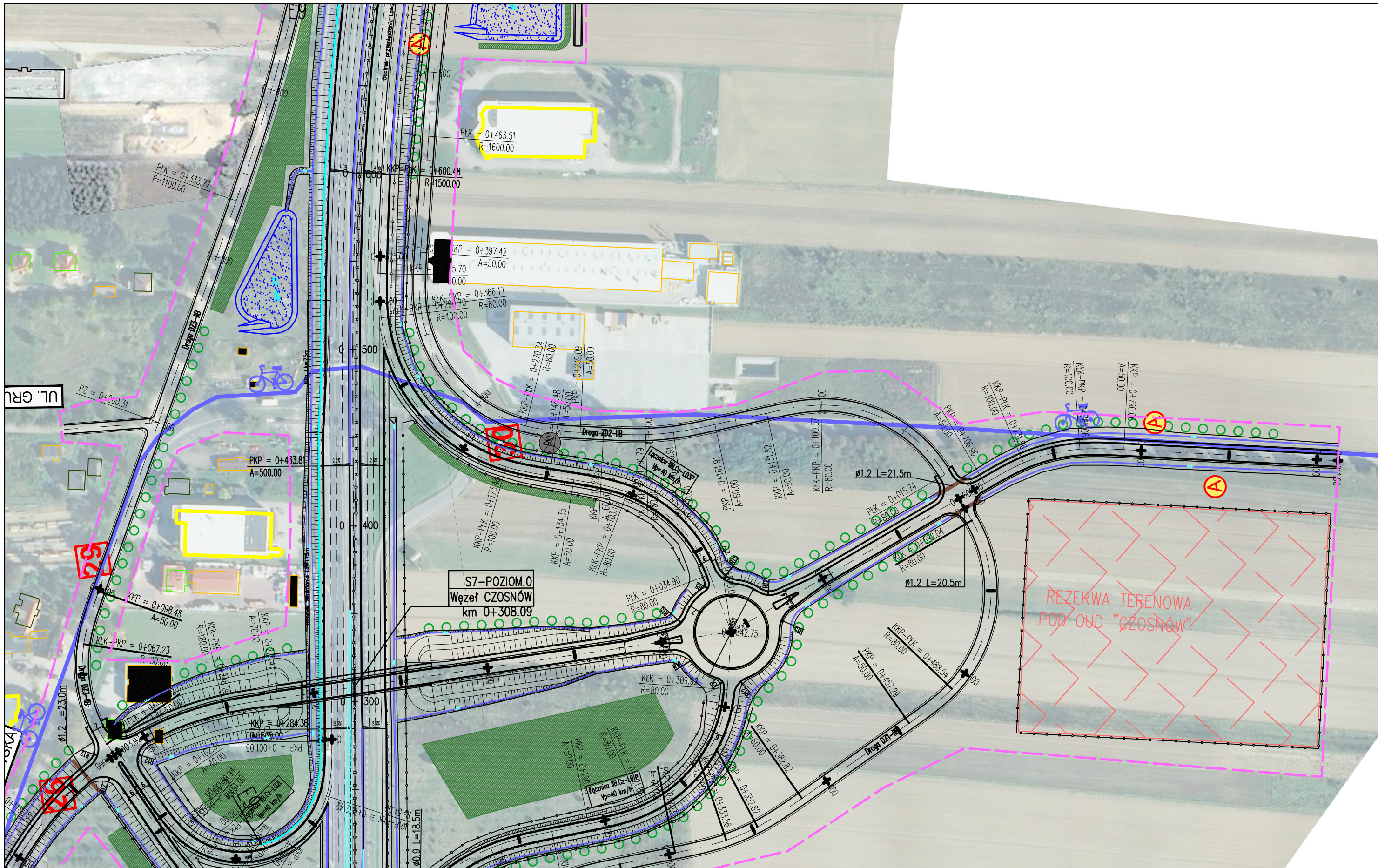

ZADANIE  
**OKREŚLENIE PRZEBIEGU PÓŁNOCNEGO WYLOTU Z WARSZAWY DRÓGI EKSPRESOWEJ S-7 W KIERUNKU GDAŃSKA NA ODCINKU CZOSNÓW Z TRASĄ ARMII KRAJOWEJ W WARSZAWIE WRAZ Z MATERIAŁAMI DO WNIOSKU O UZYSKANIE DECYZJI O ŚRODOWISKOWYCH UWARUNKOWANIACH ORAZ RAPORTEM O ODDZIAŁYWANIU NA ŚRODOWISKO**

JEDNOSTKA PROJEKTOWA

INWESTOR

NAZWA OPRACOWANIA

**TRAKT** sp. z o.o. sp.k.  
 40-159 Katowice, ul. Jesionowa 15  
 tel: (0-32) 228-12-70, fax: (0-32) 220-70-04  
 trakt@trakt.eu

GENERALNA DYREKCJA DRÓG  
 KRAJOWYCH I AUTOSTRAD  
 03-808 Warszawa  
 ul. Mińska 25

A. CZĘŚĆ OGÓLNA  
 A2. CZĘŚĆ RYSUNKOWA  
 TYTUŁ RYSUNKU  
**PLAN SYTUACYJNY  
 WARIANT IIB KM 0+210 - 0+700, WĘZEŁ CZOSNÓW**

NR UMOWY 628/12	SKALA 1:2000	DATA PAŹDZIERNIK 2014	STADIUM STĘS	BRANŻA WIELOBRANŻOWY	NR RYS. 04.03/A-A2-01
--------------------	-----------------	-----------------------------	-----------------	-------------------------	--------------------------

FUNKCJA	IMIĘ I NAZWISKO	BRANŻA	SPECJALNOŚĆ/NUMER UPRAWNIENI	PODPIS
Projektant prowadzący	dr inż. Grzegorz Nowaczyk	drogi	drogowa UW-579/89	<i>Grzegorz Nowaczyk</i>
Projektant	mgr inż. Michał Czauderna	drogi	SLK/1212/POOD/06	<i>M. Czauderna</i>
Projektant	mgr inż. Bogdan Burcek	mosty	konstr.-bud. 109/98 BB	<i>Bogdan Burcek</i>
Projektant	inż. Czesław Maciejczyk	elektr.	sieci inst. i urządzeń 308/66	<i>Czesław Maciejczyk</i>
Projektant	mgr inż. Katarzyna Mazur	wod-kan	instalacyjna SLK/3419/POOS/10	<i>Katarzyna Mazur</i>
Projektant	mgr inż. Jacek Szymanski	telekom	telekom. DTT-TU/2125/01/U	<i>Jacek Szymanski</i>
Projektant	mgr inż. Paweł Szpytma	gazowa	instalacyjna MAP/0255/PWOS/10	<i>Paweł Szpytma</i>
Projektant	mgr inż. Andrzej Kieczka	ochrona środowiska		<i>Andrzej Kieczka</i>

# CZĄSTKÓW MAZOWIECKI

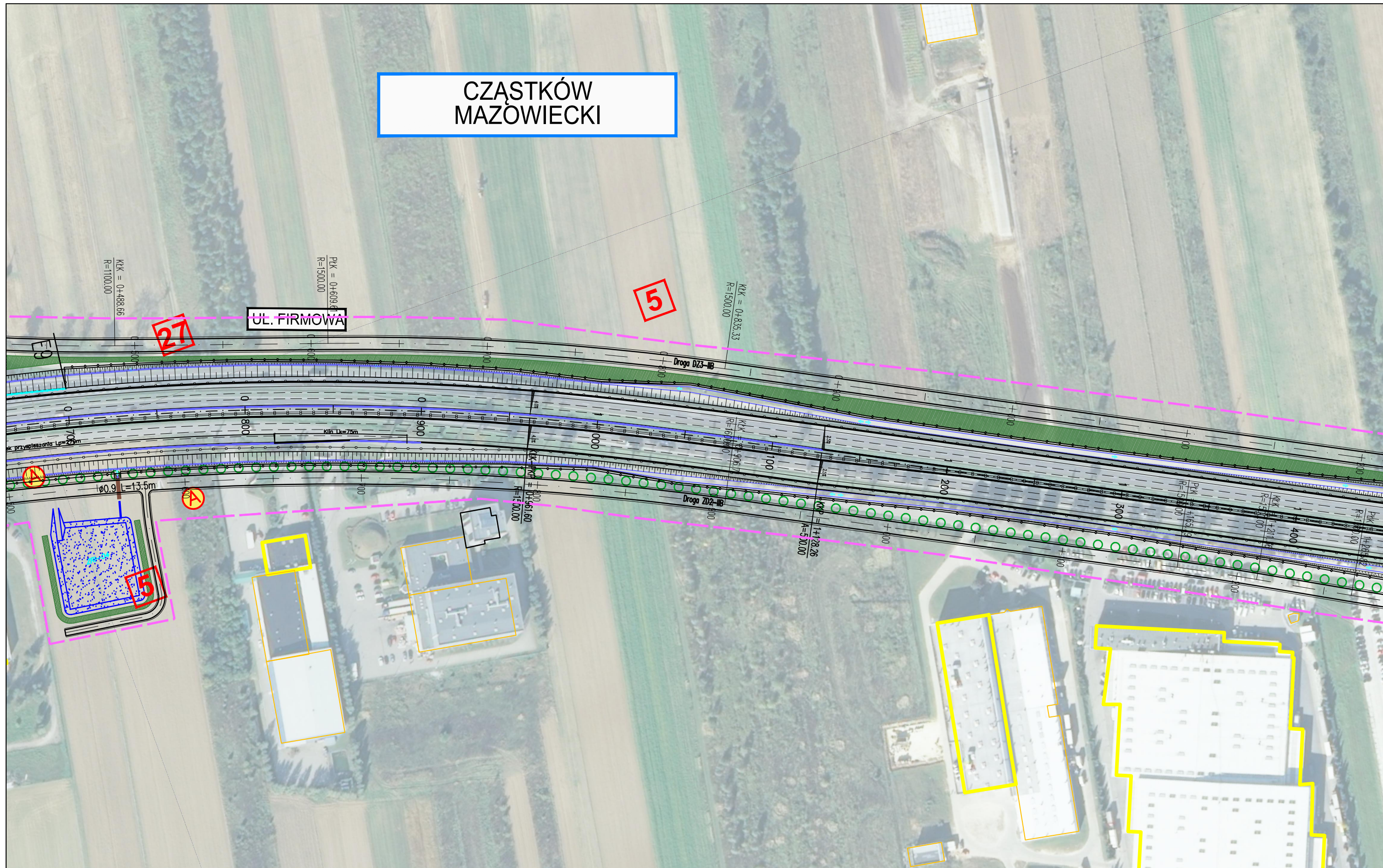

ZADANIE  
**OKREŚLENIE PRZEBIEGU PÓŁNOCNEGO WYLOTU Z WARSZAWY DRÓGI EKSPRESOWEJ S-7 W KIERUNKU GDAŃSKA NA ODCINKU CZOSNÓW Z TRASĄ ARMII KRAJOWEJ W WARSZAWIE WRAZ Z MATERIAŁAMI DO WNIOSKU O UZYSKANIE DECYZJI O ŚRODOWISKOWYCH UWARUNKOWANIACH ORAZ RAPORTEM O ODDZIAŁYWANIU NA ŚRODOWISKO**

JEDNOSTKA PROJEKTOWA

INWESTOR

NAZWA OPRACOWANIA

**TRAKT** sp. z o.o. sp.k.  
 40-159 Katowice, ul. Jesionowa 15  
 tel: (0-32) 228-12-70, fax: (0-32) 220-70-04  
 trakt@trakt.eu

GENERALNA DYREKCJA DRÓG  
 KRAJOWYCH I AUTOSTRAD  
 03-808 Warszawa  
 ul. Mińska 25

A. CZĘŚĆ OGÓLNA  
 A2. CZĘŚĆ RYSUNKOWA  
 TYTUŁ RYSUNKU  
**PLAN SYTUACYJNY  
 WARIANT IIB KM 0+700 - 1+430**

NR UMOWY 628/12	SKALA 1:2000	DATA PAŹDZIERNIK 2014	STADIUM STEŚ	BRANŻA WIELOBRANŻOWY	NR RYS. 04.04/A-A2-01
--------------------	-----------------	-----------------------------	-----------------	-------------------------	--------------------------

FUNKCJA	IMIĘ I NAZWISKO	BRANŻA	SPECJALNOŚĆ/NUMER UPRAWNIENI	PODPIS
Projektant prowadzący	dr inż. Grzegorz Nowaczyk	drogi	drogowa UW-579/89	<i>[Signature]</i>
Projektant	mgr inż. Michał Czauderna	drogi	SLK/1212/POOD/06	M.Czauderna
Projektant	mgr inż. Bogdan Burcek	mosty	konstr.-bud. 109/98 BB	<i>[Signature]</i>
Projektant	inż. Czesław Maciejczyk	elektr.	sieci inst. i urządzeń 308/66	<i>[Signature]</i>
Projektant	mgr inż. Katarzyna Mazur	wod-kan	instalacyjna SLK/3419/POOS/10	<i>[Signature]</i>
Projektant	mgr inż. Jacek Szymanski	telekom	telekom. DTT-TU/2125/01/U	<i>[Signature]</i>
Projektant	mgr inż. Paweł Szpytma	gazowa	instalacyjna MAP/0255/PWOS/10	<i>[Signature]</i>
Projektant	mgr inż. Andrzej Kieczka	ochrona środowiska		<i>[Signature]</i>

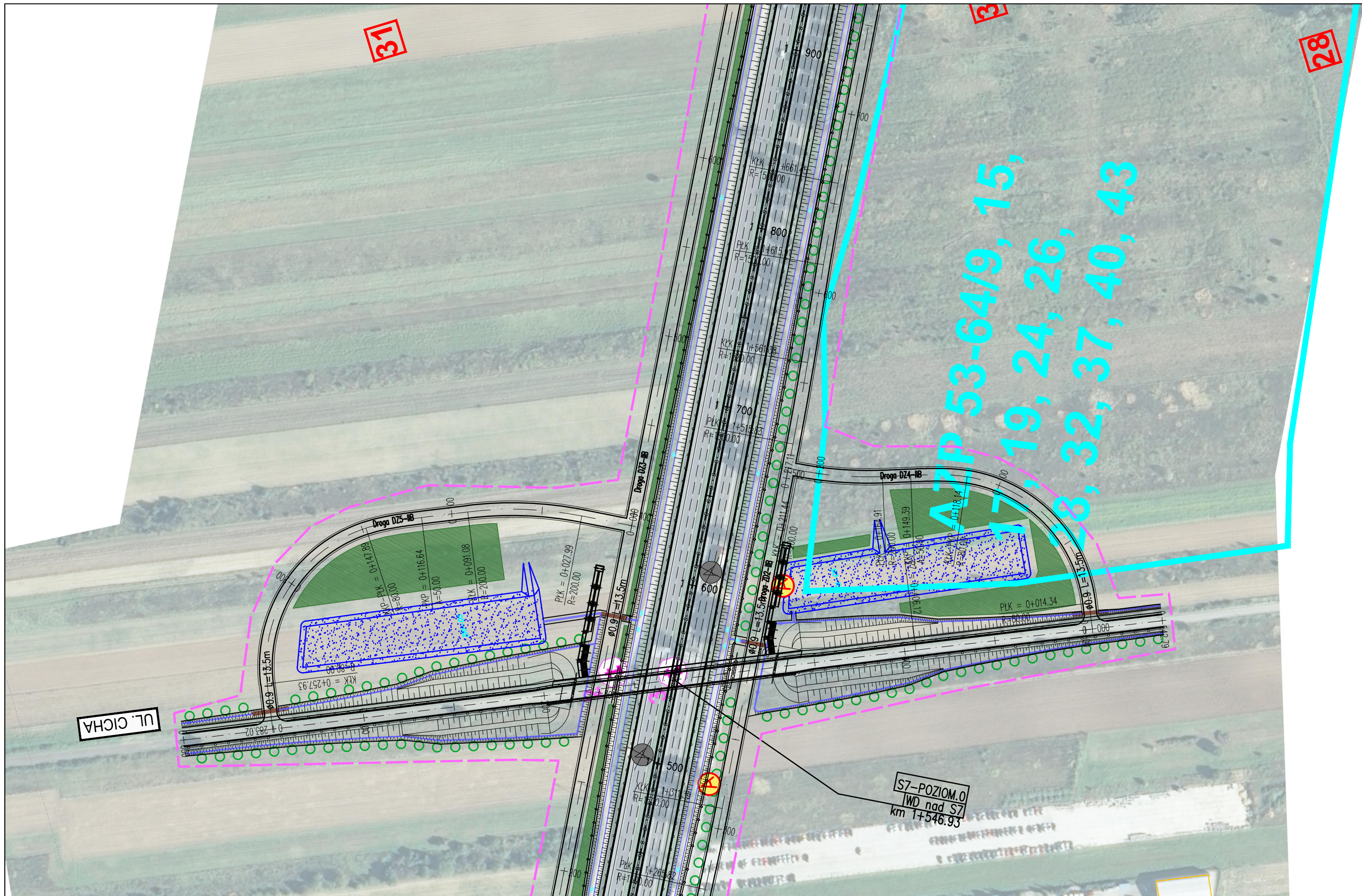

ZADANIE  
**OKREŚLENIE PRZEBIEGU PÓŁNOCNEGO WYLOTU Z WARSZAWY DROGI EKSPRESOWEJ S-7 W KIERUNKU GDAŃSKA NA ODCINKU CZOSNÓW Z TRASĄ ARMII KRAJOWEJ W WARSZAWIE WRAZ Z MATERIAŁAMI DO WNIOSKU O UZYSKANIE DECYZJI O ŚRODOWISKOWYCH UWARUNKOWANIACH ORAZ RAPORTEM O ODDZIAŁYWANIU NA ŚRODOWISKO**

JEDNOSTKA PROJEKTOWA

INWESTOR

NAZWA OPRACOWANIA

**TRAKT** sp. z o.o. sp.k.  
 40-159 Katowice, ul. Jesionowa 15  
 tel: (0-32) 228-12-70, fax: (0-32) 220-70-04  
 trakt@trakt.eu

GENERALNA DYREKCJA DRÓG  
 KRAJOWYCH I AUTOSTRAD  
 03-808 Warszawa  
 ul. Mińska 25



A. CZĘŚĆ OGÓLNA  
 A2. CZĘŚĆ RYSUNKOWA  
 TYTUŁ RYSUNKU  
**PLAN SYTUACYJNY  
 WARIANT IIB KM 1+430 - 1+900**

NR UMOWY	SKALA	DATA	STADIUM	BRANŻA	NR RYS.
628/12	1:2000	PAŹDZIERNIK 2014	STĘS	WIELOBRANŻOWY	04.05/A-A2-01

FUNKCJA	IMIĘ I NAZWISKO	BRANŻA	SPECJALNOŚĆ/NUMER UPRAWNIENI	PODPIS
Projektant prowadzący	dr inż. Grzegorz Nowaczyk	drogi	drogowa UW-579/89	<i>Grzegorz Nowaczyk</i>
Projektant	mgr inż. Michał Czaundera	drogi	SLK/1212/POOD/06	<i>M. Czaundera</i>
Projektant	mgr inż. Bogdan Burcek	mosty	konstr.-bud. 109/98 BB	<i>Bogdan Burcek</i>
Projektant	inż. Czesław Maciejczyk	elektr.	sieci inst. i urządzeń 308/66	<i>Czesław Maciejczyk</i>
Projektant	mgr inż. Katarzyna Mazur	wod-kan	instalacyjna SLK/3419/POOS/10	<i>Katarzyna Mazur</i>
Projektant	mgr inż. Jacek Szymanski	telekom	telekom. DTT-TU/2125/01/U	<i>Jacek Szymanski</i>
Projektant	mgr inż. Paweł Szpytma	gazowa	instalacyjna MAP/0255/PWOS/10	<i>Paweł Szpytma</i>
Projektant	mgr inż. Andrzej Kieczka	ochrona środowiska		<i>Andrzej Kieczka</i>

CZĄSTKÓW  
PÓLSKI

AZP 53-64/20

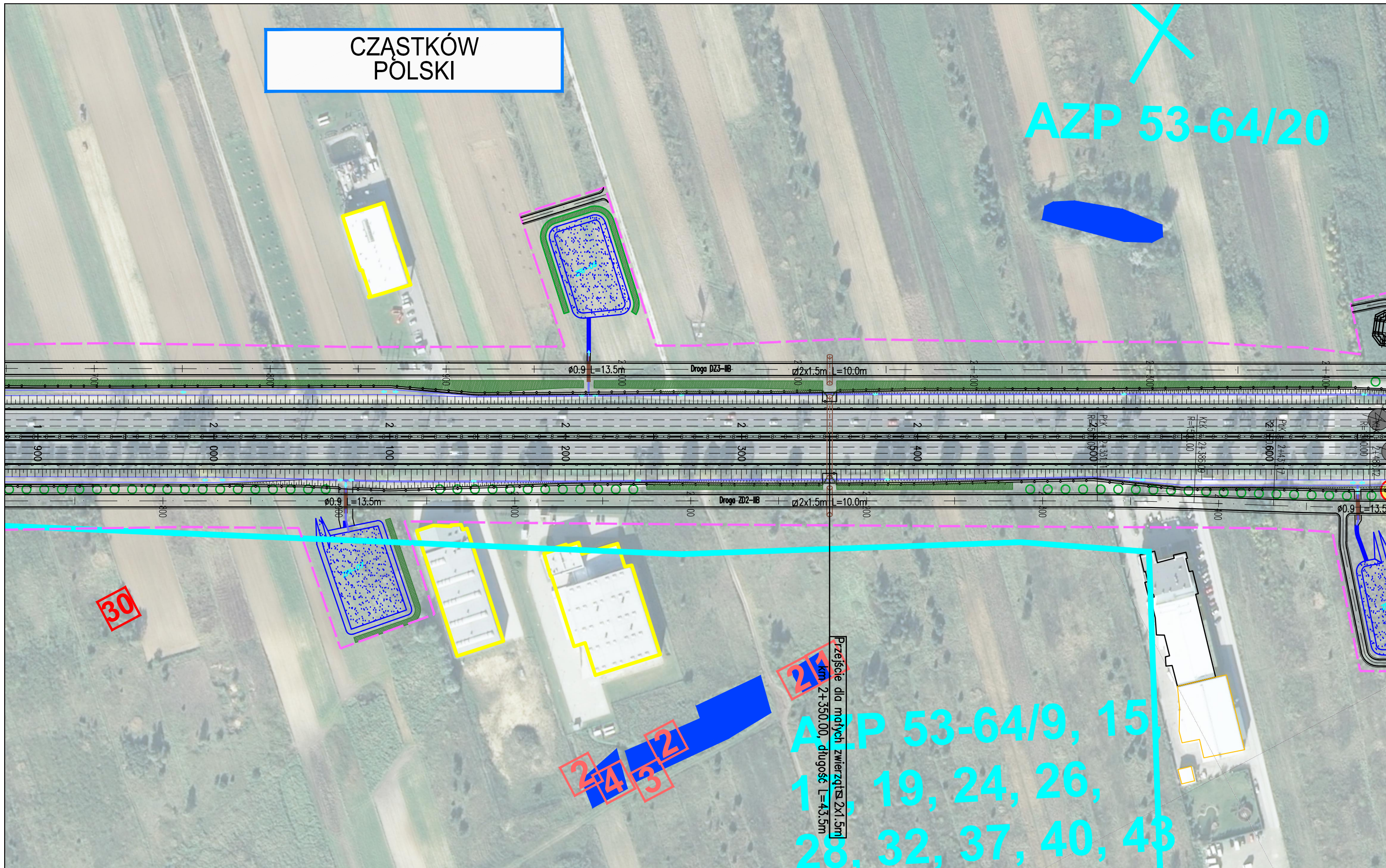

AZP 53-64/9, 15,  
1, 19, 24, 26,  
28, 32, 37, 40, 43

ZADANIE  
OKREŚLENIE PRZEBIEGU PÓLNOCNIEGO WYLOTU Z WARSZAWY DROGI EKSPRESOWEJ S-7 W KIERUNKU GDAŃSKA NA ODCINKU CZOSNÓW Z TRASĄ ARMII KRAJOWEJ W WARSZAWIE  
WRAZ Z MATERIAŁAMI DO WNIOSKU O UZYSKANIE DECYZJI O ŚRODOWISKOWYCH UWARUNKOWANIACH ORAZ RAPORTEM O ODDZIAŁYWANIU NA ŚRODOWISKO

JEDNOSTKA PROJEKTOWA

INWESTOR

NAZWA OPRACOWANIA

**TRAKT** sp. z o.o. sp.k.  
40-159 Katowice, ul. Jesionowa 15  
tel: (0-32) 228-12-70, fax: (0-32) 220-70-04  
trakt@trakt.eu

GENERALNA DYREKCJA DRÓG  
KRAJOWYCH I AUTOSTRAD  
03-808 Warszawa  
ul. Mińska 25



A. CZĘŚĆ OGÓLNA  
A2. CZĘŚĆ RYSUNKOWA  
TYTUŁ RYSUNKU  
PLAN SYTUACYJNY  
WARIANT IIB KM 1+900 - 2+650

NR UMOWY 628/12	SKALA 1:2000	DATA PAŹDZIERNIK 2014	STADIUM STEŚ	BRANŻA WIELOBRANŻOWY	NR RYS. 04.06/A-A2-01
--------------------	-----------------	-----------------------------	-----------------	-------------------------	--------------------------

FUNKCJA	IMIĘ I NAZWISKO	BRANŻA	SPECJALNOŚĆ/NUMER UPRAWNIENI	PODPIS
Projektant prowadzący	dr inż. Grzegorz Nowaczyk	drogi	drogowa UW-579/89	<i>Grzegorz Nowaczyk</i>
Projektant	mgr inż. Michał Czauderna	drogi	SLK/1212/POOD/06	<i>M. Czauderna</i>
Projektant	mgr inż. Bogdan Burcek	mosty	konstr.-bud. 109/98 BB	<i>Bogdan Burcek</i>
Projektant	inż. Czesław Maciejczyk	elektr.	sieci inst. i urządzeń 308/66	<i>Czesław Maciejczyk</i>
Projektant	mgr inż. Katarzyna Mazur	wod-kan	instalacyjna SLK/3419/POOS/10	<i>Katarzyna Mazur</i>
Projektant	mgr inż. Jacek Szymanski	telekom	telekom. DTT-TU/2125/01/U	<i>Jacek Szymanski</i>
Projektant	mgr inż. Paweł Szpytma	gazowa	instalacyjna MAP/0255/PWOS/10	<i>Paweł Szpytma</i>
Projektant	mgr inż. Andrzej Kieczka	ochrona środowiska		<i>Andrzej Kieczka</i>

# ŁOMNA

AZP 53-64/38



ZADANIE  
**OKREŚLENIE PRZEBIEGU PÓŁNOCNEGO WYLOTU Z WARSZAWY DROGI EKSPRESOWEJ S-7 W KIERUNKU GDAŃSKA NA ODCINKU CZOSNÓW Z TRASĄ ARMII KRAJOWEJ W WARSZAWIE WRAZ Z MATERIAŁAMI DO WNIOSKU O UZYSKANIE DECYZJI O ŚRODOWISKOWYCH UWARUNKOWANIACH ORAZ RAPORTEM O ODDZIAŁYWANIU NA ŚRODOWISKO**

JEDNOSTKA PROJEKTOWA

INWESTOR

NAZWA OPRACOWANIA

**TRAKT** sp. z o.o. sp.k.  
 40-159 Katowice, ul. Jesionowa 15  
 tel: (0-32) 228-12-70, fax: (0-32) 220-70-04  
 trakt@trakt.eu

GENERALNA DYREKCJA DRÓG  
 KRAJOWYCH I AUTOSTRAD  
 03-808 Warszawa  
 ul. Mińska 25



A. CZĘŚĆ OGÓLNA  
 A2. CZĘŚĆ RYSUNKOWA  
 TYTUŁ RYSUNKU  
 PLAN SYTUACYJNY  
 WARIANT IIB KM 2+650 - 3+420

NR UMOWY 628/12	SKALA 1:2000	DATA PAŹDZIERNIK 2014	STADIUM STEŚ	BRANŻA WIELOBRANŻOWY	NR RYS. 04.07/A-A2-01
--------------------	-----------------	-----------------------------	-----------------	-------------------------	--------------------------

FUNKCJA	IMIĘ I NAZWISKO	BRANŻA	SPECJALNOŚĆ/NUMER UPRAWNIENI	PODPIS
Projektant prowadzący	dr inż. Grzegorz Nowaczyk	drogi	drogowa UW-579/89	<i>[Signature]</i>
Projektant	mgr inż. Michał Czuderna	drogi	SLK/1212/POOD/06	M.Czuderna
Projektant	mgr inż. Bogdan Burcek	mosty	konstr.-bud. 109/98 BB	<i>[Signature]</i>
Projektant	inż. Czesław Maciejczyk	elektr.	sieci inst. i urządzeń 308/66	<i>[Signature]</i>
Projektant	mgr inż. Katarzyna Mazur	wod-kan	instalacyjna SLK/3419/POOS/10	<i>[Signature]</i>
Projektant	mgr inż. Jacek Szymański	telekom	telekom. DTT-TU/2125/01/U	<i>[Signature]</i>
Projektant	mgr inż. Paweł Szpytma	gazowa	instalacyjna MAP/0255/PWOS/10	<i>[Signature]</i>
Projektant	mgr inż. Andrzej Kieczka	ochrona środowiska		<i>[Signature]</i>



WEZŁ  
PALMIRY

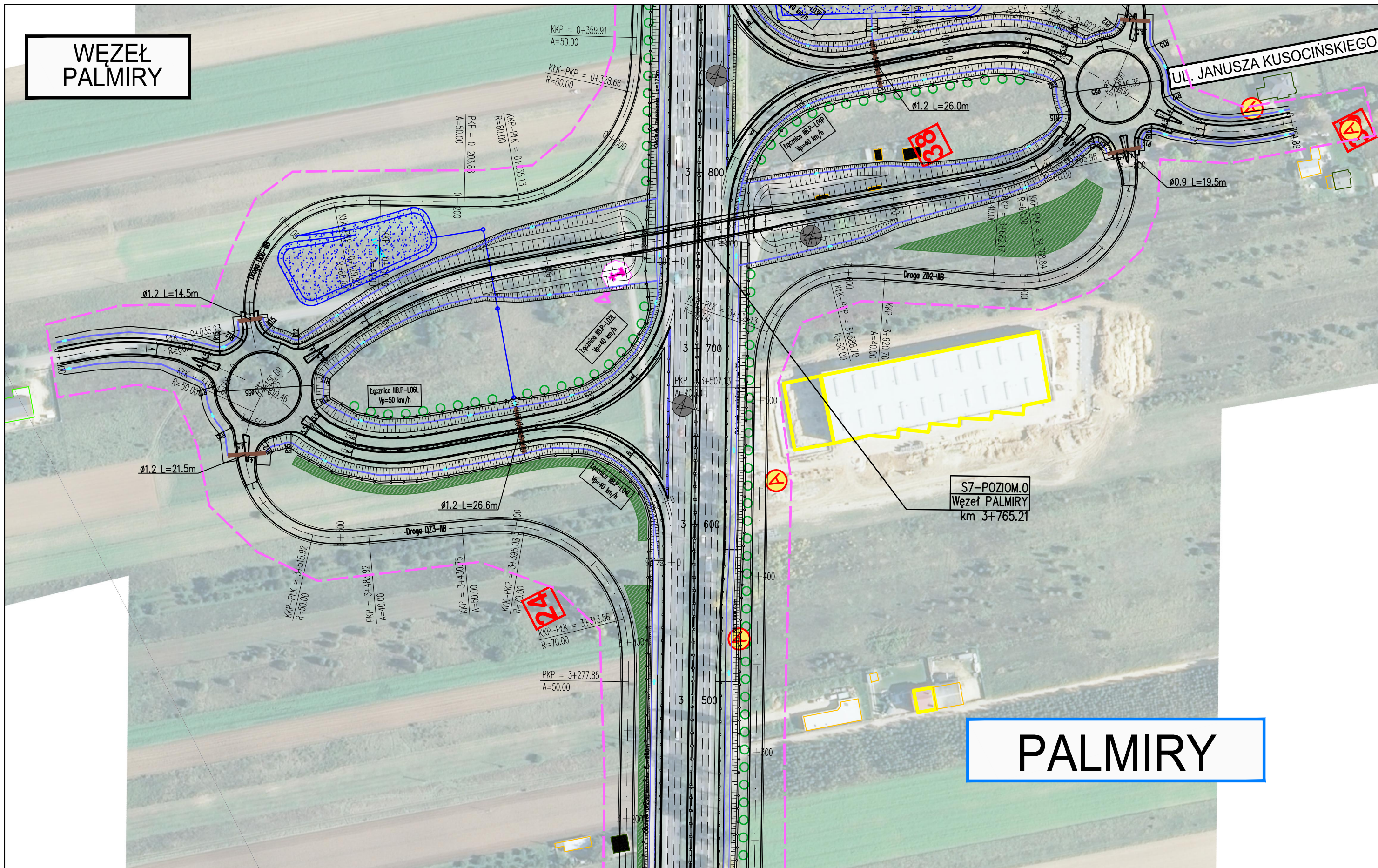

PALMIRY

ZADANIE  
OKREŚLENIE PRZEBIEGU PÓŁNOCNEGO WYLOTU Z WARSZAWY DROGI EKSPRESOWEJ S-7 W KIERUNKU GDAŃSKA NA ODCINKU CZOSNÓW Z TRASĄ ARMII KRAJOWEJ W WARSZAWIE  
WRAZ Z MATERIAŁAMI DO WNIOSKU O UZYSKANIE DECYZJI O ŚRODOWISKOWYCH UWARUNKOWANIACH ORAZ RAPORTEM O ODDZIAŁYWANIU NA ŚRODOWISKO

JEDNOSTKA PROJEKTOWA

INWESTOR

NAZWA OPRACOWANIA

A. CZĘŚĆ OGÓLNA  
A2. CZĘŚĆ RYSUNKOWA

**TRAKT** sp. z o.o. sp.k.  
40-159 Katowice, ul. Jesionowa 15  
tel: (0-32) 228-12-70, fax: (0-32) 220-70-04  
trakt@trakt.eu

GENERALNA DYREKCJA DRÓG  
KRAJOWYCH I AUTOSTRAD  
03-808 Warszawa  
ul. Mińska 25



TYTUŁ RYSUNKU

PLAN SYTUACYJNY  
WARIANT IIB KM 3+420 - 3+880, WEZŁ PALMIRY

NR UMOWY	SKALA	DATA	STADIUM	BRANŻA	NR RYS.
628/12	1:2000	PAŹDZIERNIK 2014	STEŚ	WIELOBRANŻOWY	04.08/A-A2-01

FUNKCJA	IMIĘ I NAZWISKO	BRANŻA	SPECJALNOŚĆ/NUMER UPRAWNIENI	PODPIS
Projektant prowadzący	dr inż. Grzegorz Nowaczyk	drogi	drogowa UW-579/89	<i>[Signature]</i>
Projektant	mgr inż. Michał Czauderna	drogi	SLK/1212/POOD/06	M.Czauderna
Projektant	mgr inż. Bogdan Burcek	mosty	konstr.-bud. 109/98 BB	<i>[Signature]</i>
Projektant	inż. Czesław Maciejczyk	elektr.	sieci inst. i urządzeń 308/66	<i>[Signature]</i>
Projektant	mgr inż. Katarzyna Mazur	wod-kan	instalacyjna SLK/3419/POOS/10	<i>[Signature]</i>
Projektant	mgr inż. Jacek Szymanski	telekom	telekom. DTT-TU/2125/01/U	<i>[Signature]</i>
Projektant	mgr inż. Paweł Szpytma	gazowa	instalacyjna MAP/0255/PWOS/10	<i>[Signature]</i>
Projektant	mgr inż. Andrzej Kieczka	ochrona środowiska		<i>[Signature]</i>

# ŁOMNA LAS

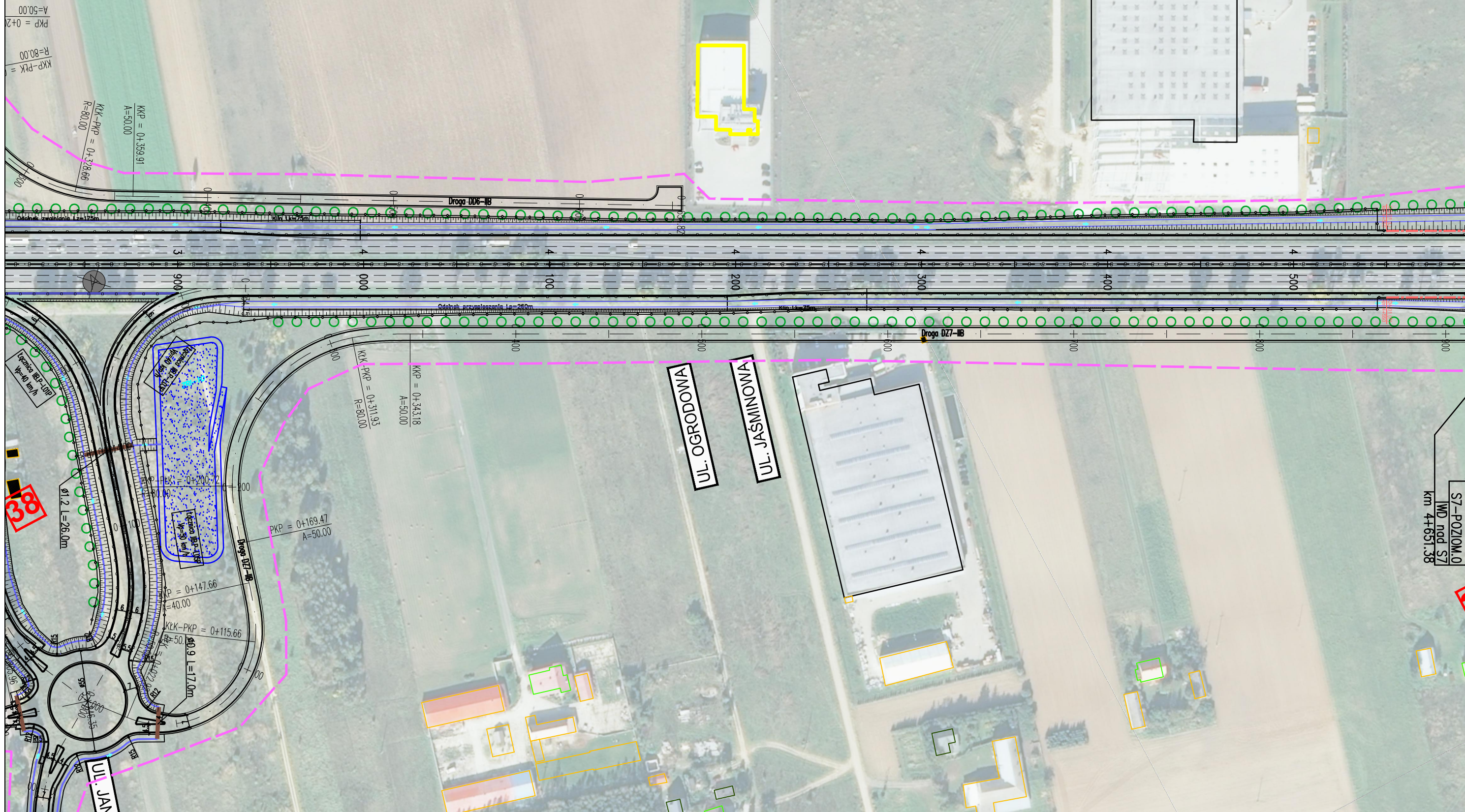

ZADANIE  
**OKREŚLENIE PRZEBIEGU PÓŁNOCNEGO WYLOTU Z WARSZAWY DROGI EKSPRESOWEJ S-7 W KIERUNKU GDAŃSKA NA ODCINKU CZOSNÓW Z TRASĄ ARMII KRAJOWEJ W WARSZAWIE WRAZ Z MATERIAŁAMI DO WNIOSKU O UZYSKANIE DECYZJI O ŚRODOWISKOWYCH UWARUNKOWANIACH ORAZ RAPORTEM O ODDZIAŁYWANIU NA ŚRODOWISKO**

JEDNOSTKA PROJEKTOWA

INWESTOR

NAZWA OPRACOWANIA

**TRAKT** sp. z o.o. sp.k.  
 40-159 Katowice, ul. Jesionowa 15  
 tel: (0-32) 228-12-70, fax: (0-32) 220-70-04  
 trakt@trakt.eu

GENERALNA DYREKCJA DRÓG  
 KRAJOWYCH I AUTOSTRAD  
 03-808 Warszawa  
 ul. Mińska 25



A. CZĘŚĆ OGÓLNA  
 A2. CZĘŚĆ RYSUNKOWA  
 TYTUŁ RYSUNKU  
**PLAN SYTUACYJNY  
 WARIANT IIB KM 3+820 - 4+500**

NR UMOWY 628/12	SKALA 1:2000	DATA PAŹDZIERNIK 2014	STADIUM STEŚ	BRANŻA WIELOBRANŻOWY	NR RYS. 04.09/A-A2-01
--------------------	-----------------	-----------------------------	-----------------	-------------------------	--------------------------

FUNKCJA	IMIĘ I NAZWISKO	BRANŻA	SPECJALNOŚĆ/NUMER UPRAWNIENI	PODPIS
Projektant prowadzący	dr inż. Grzegorz Nowaczyk	drogi	drogowa UW-579/89	<i>Grzegorz Nowaczyk</i>
Projektant	mgr inż. Michał Czauderna	drogi	SLK/1212/POOD/06	<i>M. Czauderna</i>
Projektant	mgr inż. Bogdan Burcek	mosty	konstr.-bud. 109/98 BB	<i>Bogdan Burcek</i>
Projektant	inż. Czesław Maciejczyk	elektr.	sieci inst. i urządzeń 308/66	<i>Czesław Maciejczyk</i>
Projektant	mgr inż. Katarzyna Mazur	wod-kan	instalacyjna SLK/3419/POOS/10	<i>Katarzyna Mazur</i>
Projektant	mgr inż. Jacek Szymanski	telekom	telekom. DTT-TU/2125/01/U	<i>Jacek Szymanski</i>
Projektant	mgr inż. Paweł Szpytma	gazowa	instalacyjna MAP/0255/PWOS/10	<i>Paweł Szpytma</i>
Projektant	mgr inż. Andrzej Kieczka	ochrona środowiska		<i>Andrzej Kieczka</i>

S7-POZIOM.0  
 IWD nod S7  
 km 4+651.38

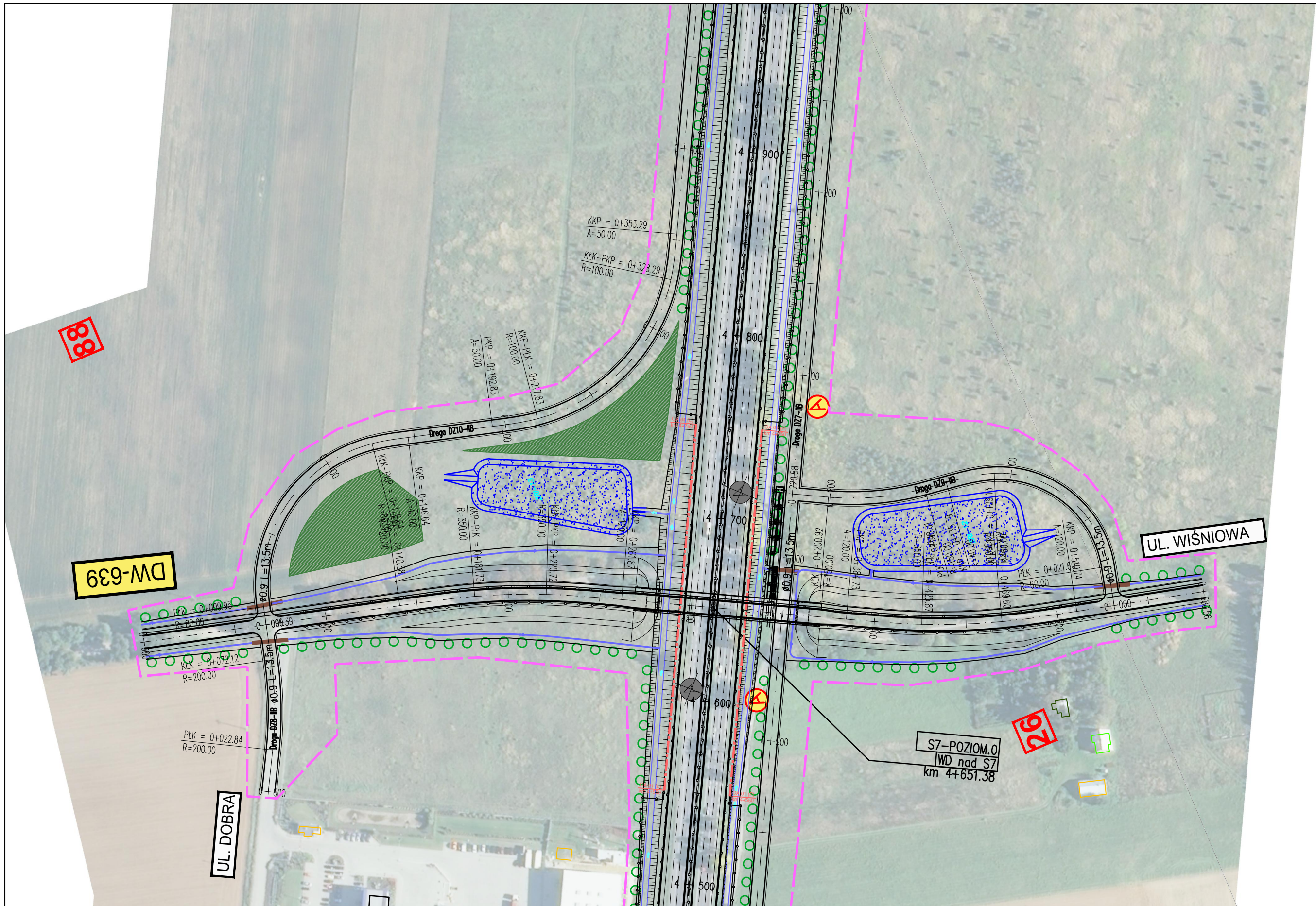

ZADANIE  
**OKREŚLENIE PRZEBIEGU PÓŁNOCNEGO WYLOTU Z WARSZAWY DRogi EKSPRESOWEJ S-7 W KIERUNKU GDAŃSKA NA ODCINKU CZOSNÓW Z TRASĄ ARMII KRAJOWEJ W WARSZAWIE WRAZ Z MATERIAŁAMI DO WNIOSKU O UZYSKANIE DECYZJI O ŚRODOWISKOWYCH UWARUNKOWANIACH ORAZ RAPORTEM O ODDZIAŁYWANIU NA ŚRODOWISKO**

JEDNOSTKA PROJEKTOWA

INWESTOR

NAZWA OPRACOWANIA

**TRAKT** sp. z o.o. sp.k.  
 40-159 Katowice, ul. Jesionowa 15  
 tel: (0-32) 228-12-70, fax: (0-32) 220-70-04  
 trakt@trakt.eu

GENERALNA DYREKCJA DRÓG  
 KRAJOWYCH I AUTOSTRAD  
 03-808 Warszawa  
 ul. Mińska 25



A. CZĘŚĆ OGÓLNA  
 A2. CZĘŚĆ RYSUNKOWA  
 TYTUŁ RYSUNKU  
**PLAN SYTUACYJNY  
 WARIANT IIB KM 4+500 - 4+950**

NR UMOWY	SKALA	DATA	STADIUM	BRANŻA	NR RYS.
628/12	1:2000	PAŹDZIERNIK 2014	STĘS	WIELOBRANŻOWY	04.10/A-A2-01

FUNKCJA	IMIĘ I NAZWISKO	BRANŻA	SPECJALNOŚĆ/NUMER UPRAWNIENI	PODPIS
Projektant prowadzący	dr inż. Grzegorz Nowaczyk	drogi	drogowa UW-579/89	<i>[Signature]</i>
Projektant	mgr inż. Michał Czauderna	drogi	SLK/1212/POOD/06	M.Czauderna
Projektant	mgr inż. Bogdan Burcek	mosty	konstr.-bud. 109/98 BB	<i>[Signature]</i>
Projektant	inż. Czesław Maciejczyk	elektr.	sieci inst. i urządzeń 308/66	<i>[Signature]</i>
Projektant	mgr inż. Katarzyna Mazur	wod-kan	instalacyjna SLK/3419/POOS/10	<i>[Signature]</i>
Projektant	mgr inż. Jacek Szymanski	telekom	telekom. DTT-TU/2125/01/U	<i>[Signature]</i>
Projektant	mgr inż. Paweł Szytma	gazowa	instalacyjna MAP/0255/PWOS/10	<i>[Signature]</i>
Projektant	mgr inż. Andrzej Kieczka	ochrona środowiska		<i>[Signature]</i>

# PIEŃKÓW

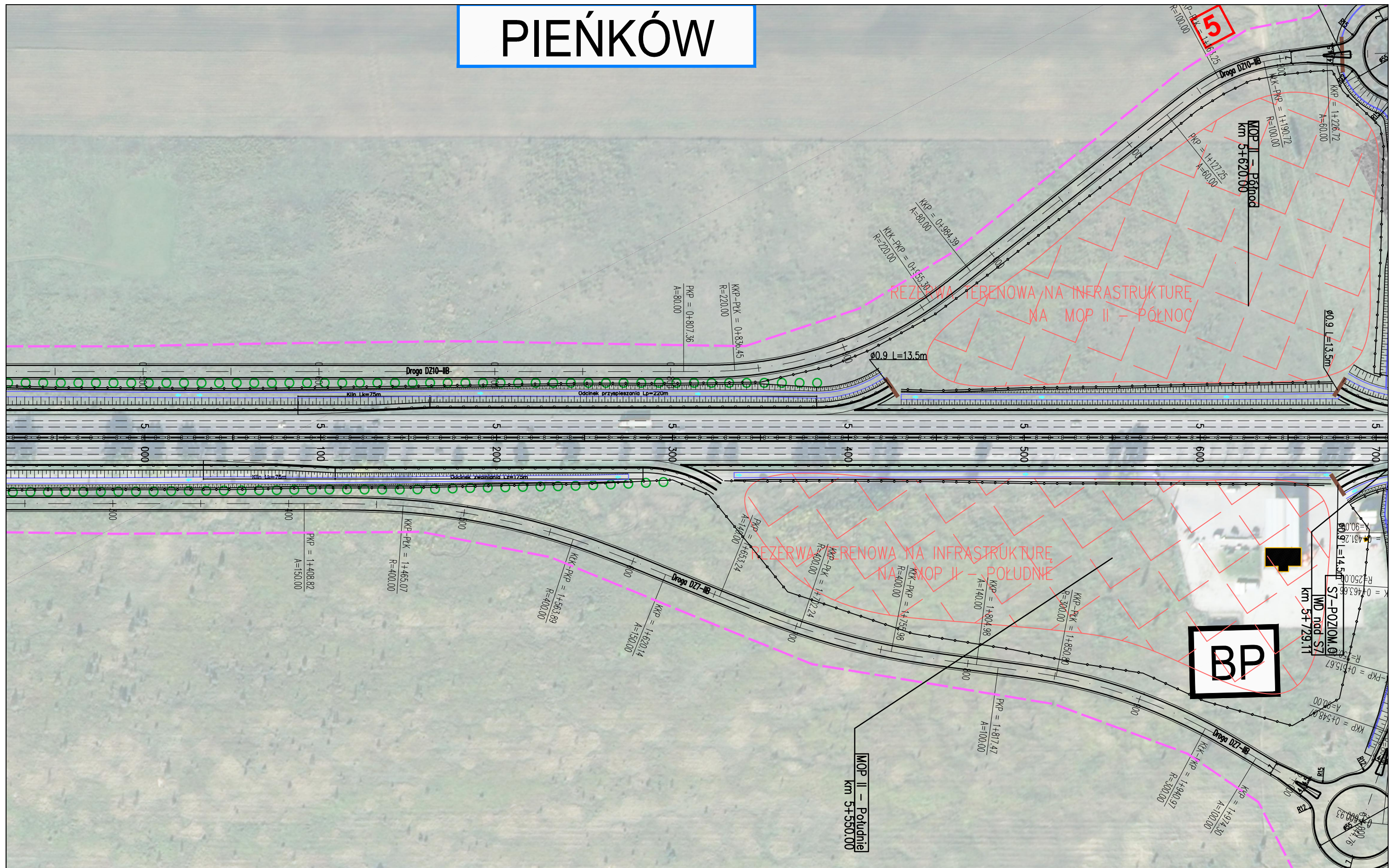

JEDNOSTKA PROJEKTOWA

INWESTOR

NAZWA OPRACOWANIA

A. CZĘŚĆ OGÓLNA  
 A2. CZĘŚĆ RYSUNKOWA

TYTUŁ RYSUNKU

PLAN SYTUACYJNY  
 WARIANT IIB KM 4+950 - 5+700

NR UMOWY	SKALA	DATA	STADIUM	BRANŻA	NR RYS.
628/12	1:2000	PAŹDZIERNIK 2014	STEŚ	WIELOBRANŻOWY	04.11/A-A2-01

FUNKCJA	IMIĘ I NAZWISKO	BRANŻA	SPECJALNOŚĆ/NUMER UPRAWNIENI	PODPIS
Projektant prowadzący	dr inż. Grzegorz Nowaczyk	drogi	drogowa UW-579/89	<i>Grzegorz Nowaczyk</i>
Projektant	mgr inż. Michał Czauderna	drogi	SLK/1212/POOD/06	<i>M. Czauderna</i>
Projektant	mgr inż. Bogdan Burcek	mosty	konstr.-bud. 109/98 BB	<i>Bogdan Burcek</i>
Projektant	inż. Czesław Maciejczyk	elektr.	sieci inst. i urządzeń 308/66	<i>Czesław Maciejczyk</i>
Projektant	mgr inż. Katarzyna Mazur	wod-kan	instalacyjna SLK/3419/POOS/10	<i>Katarzyna Mazur</i>
Projektant	mgr inż. Jacek Szymanski	telekom	telekom. DTT-TU/2125/01/U	<i>Jacek Szymanski</i>
Projektant	mgr inż. Paweł Szpytma	gazowa	instalacyjna MAP/0255/PWOS/10	<i>Paweł Szpytma</i>
Projektant	mgr inż. Andrzej Kieczka	ochrona środowiska		<i>Andrzej Kieczka</i>

**TRAKT** sp. z o.o. sp.k.  
 40-159 Katowice, ul. Jesionowa 15  
 tel: (0-32) 228-12-70, fax: (0-32) 220-70-04  
 trakt@trakt.eu

GENERALNA DYREKCJA DRÓG  
 KRAJOWYCH I AUTOSTRAD  
 03-808 Warszawa  
 ul. Mińska 25



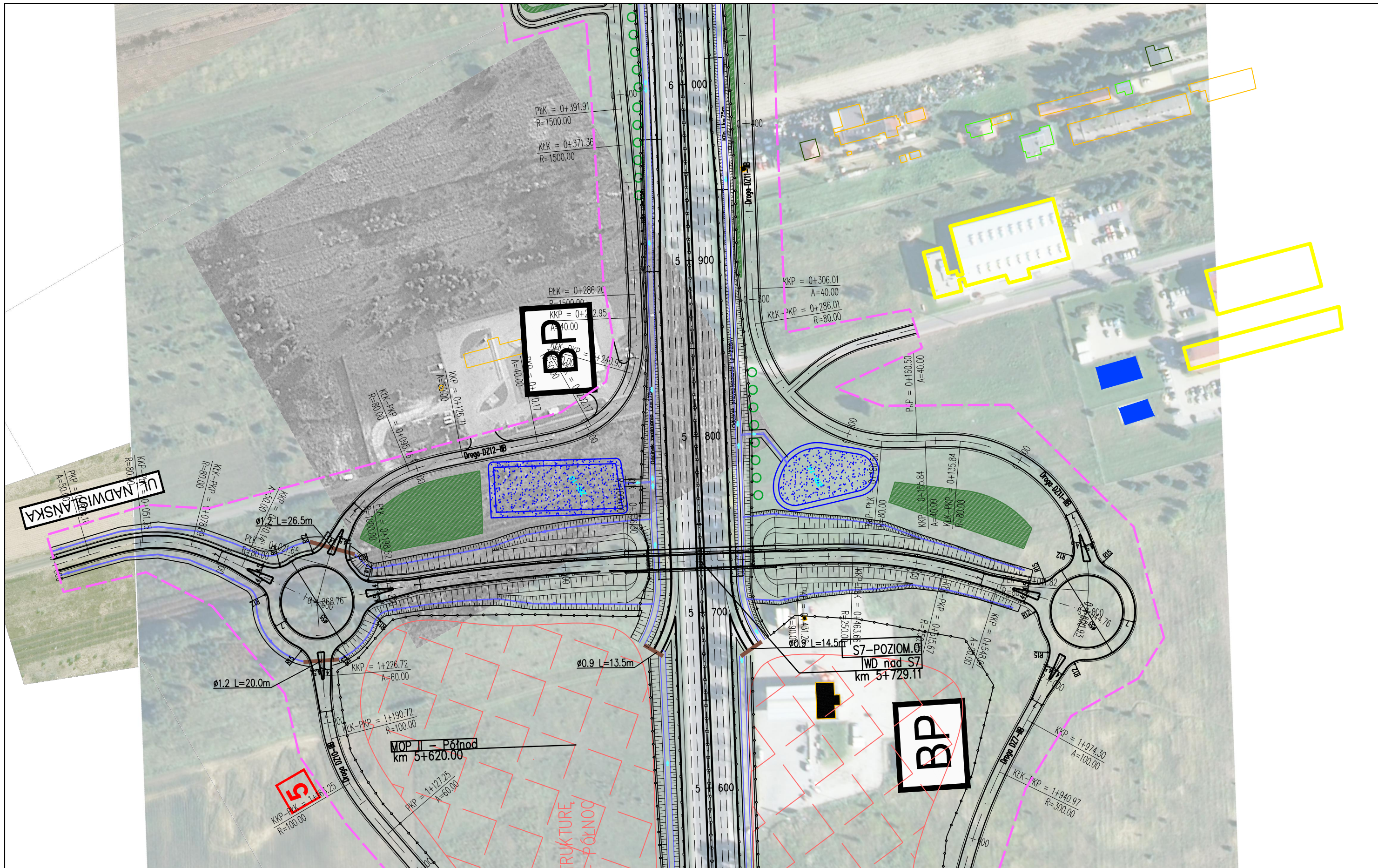

ZADANIE  
**OKREŚLENIE PRZEBIEGU PÓŁNOCNEGO WYLOTU Z WARSZAWY DRogi EKSPRESOWEJ S-7 W KIERUNKU GDAŃSKA NA ODCINKU CZOSNÓW Z TRASĄ ARMII KRAJOWEJ W WARSZAWIE WRAZ Z MATERIAŁAMI DO WNIOSKU O UZYSKANIE DECYZJI O ŚRODOWISKOWYCH UWARUNKOWANIACH ORAZ RAPORTEM O ODDZIAŁYWANIU NA ŚRODOWISKO**

JEDNOSTKA PROJEKTOWA

INWESTOR

NAZWA OPRACOWANIA

**TRAKT** sp. z o.o. sp.k.  
 40-159 Katowice, ul. Jesionowa 15  
 tel: (0-32) 228-12-70, fax: (0-32) 220-70-04  
 trakt@trakt.eu

GENERALNA DYREKCJA DRÓG  
 KRAJOWYCH I AUTOSTRAD  
 03-808 Warszawa  
 ul. Mińska 25



A. CZĘŚĆ OGÓLNA  
 A2. CZĘŚĆ RYSUNKOWA  
 TYTUŁ RYSUNKU  
**PLAN SYTUACYJNY  
 WARIANT IIB KM 5+600 - 6+000**

NR UMOWY	SKALA	DATA	STADIUM	BRANŻA	NR RYS.
628/12	1:2000	PAŹDZIERNIK 2014	STĘS	WIELOBRANŻOWY	04.12/A-A2-01

FUNKCJA	IMIĘ I NAZWISKO	BRANŻA	SPECJALNOŚĆ/NUMER UPRAWNIENI	PODPIS
Projektant prowadzący	dr inż. Grzegorz Nowaczyk	drogi	drogowa UW-579/89	<i>Grzegorz Nowaczyk</i>
Projektant	mgr inż. Michał Czauderna	drogi	SLK/1212/POOD/06	<i>M. Czauderna</i>
Projektant	mgr inż. Bogdan Burcek	mosty	konstr.-bud. 109/98 BB	<i>Bogdan Burcek</i>
Projektant	inż. Czesław Maciejczyk	elektr.	sieci inst. i urządzeń 308/66	<i>Czesław Maciejczyk</i>
Projektant	mgr inż. Katarzyna Mazur	wod-kan	instalacyjna SLK/3419/POOS/10	<i>Katarzyna Mazur</i>
Projektant	mgr inż. Jacek Szymanski	telekom	telekom. DTT-TU/2125/01/U	<i>Jacek Szymanski</i>
Projektant	mgr inż. Paweł Szpytma	gazowa	instalacyjna MAP/0255/PWOS/10	<i>Paweł Szpytma</i>
Projektant	mgr inż. Andrzej Kieczka	ochrona środowiska		<i>Andrzej Kieczka</i>

DZIEKANÓW  
NOWY

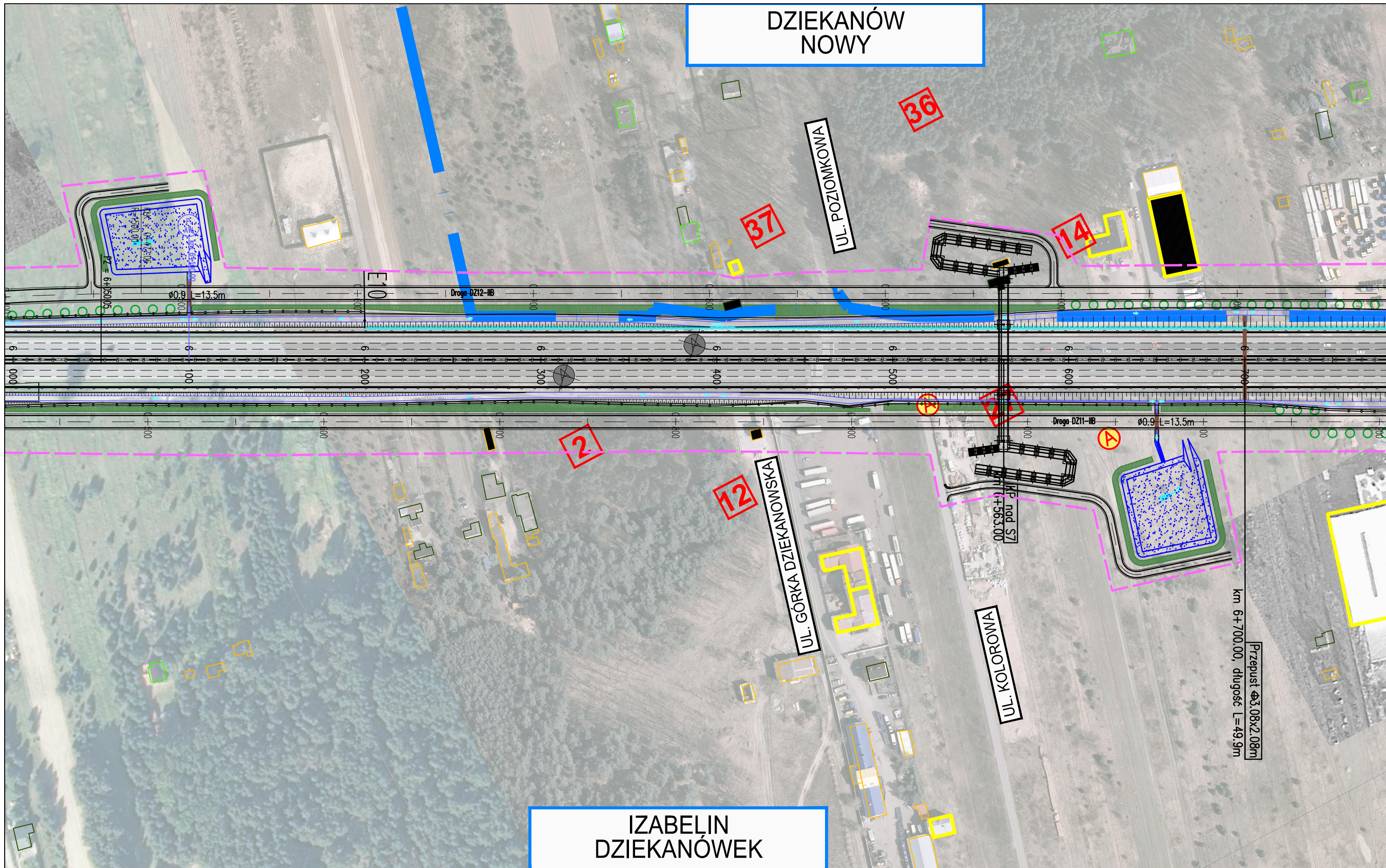

IZABELIN  
DZIEKANÓWEK

ZADANIE  
OKREŚLENIE PRZEBIEGU PÓŁNOCNEGO WYLOTU Z WARSZAWY DROGI EKSPRESOWEJ S-7 W KIERUNKU GDAŃSKA NA ODCINKU CZOSNÓW Z TRASĄ ARMII KRAJOWEJ W WARSZAWIE  
WRAZ Z MATERIAŁAMI DO WNIOSKU O UZYSKANIE DECYZJI O ŚRODOWISKOWYCH UWARUNKOWANIACH ORAZ RAPORTEM O ODDZIAŁYWANIU NA ŚRODOWISKO

JEDNOSTKA PROJEKTOWA

INWESTOR

NAZWA OPRACOWANIA

A. CZĘŚĆ OGÓLNA  
A2. CZĘŚĆ RYSUNKOWA

**TRAKT** sp. z o.o. sp.k.  
40-159 Katowice, ul. Jesionowa 15  
tel: (0-32) 228-12-70, fax: (0-32) 220-70-04  
trakt@trakt.eu

GENERALNA DYREKCJA DRÓG  
KRAJOWYCH I AUTOSTRAD  
03-808 Warszawa  
ul. Mińska 25



TYTUŁ RYSUNKU

PLAN SYTUACYJNY  
WARIANT IIB KM 6+000 - 6+750

NR UMOWY 628/12	SKALA 1:2000	DATA PAŹDZIERNIK 2014	STADIUM STEŚ	BRANŻA WIELOBRANŻOWY	NR RYS. 04.13/A-A2-01
--------------------	-----------------	-----------------------------	-----------------	-------------------------	--------------------------

FUNKCJA	IMIĘ I NAZWISKO	BRANŻA	SPECJALNOŚĆ/NUMER UPRAWNIENI	PODPIS
Projektant prowadzący	dr inż. Grzegorz Nowaczyk	drogi	drogowa UW-579/89	<i>[Signature]</i>
Projektant	mgr inż. Michał Czauderna	drogi	SLK/1212/POOD/06	M.Czauderna
Projektant	mgr inż. Bogdan Burcek	mosty	konstr.-bud. 109/98 BB	<i>[Signature]</i>
Projektant	inż. Czesław Maciejczyk	elektr.	sieci inst. i urządzeń 308/66	<i>[Signature]</i>
Projektant	mgr inż. Katarzyna Mazur	wod-kan	instalacyjna SLK/3419/POOS/10	<i>[Signature]</i>
Projektant	mgr inż. Jacek Szymanski	telekom	telekom. DTT-TU/2125/01/U	<i>[Signature]</i>
Projektant	mgr inż. Paweł Szpytma	gazowa	instalacyjna MAP/0255/PWOS/10	<i>[Signature]</i>
Projektant	mgr inż. Andrzej Kieczka	ochrona środowiska		<i>[Signature]</i>

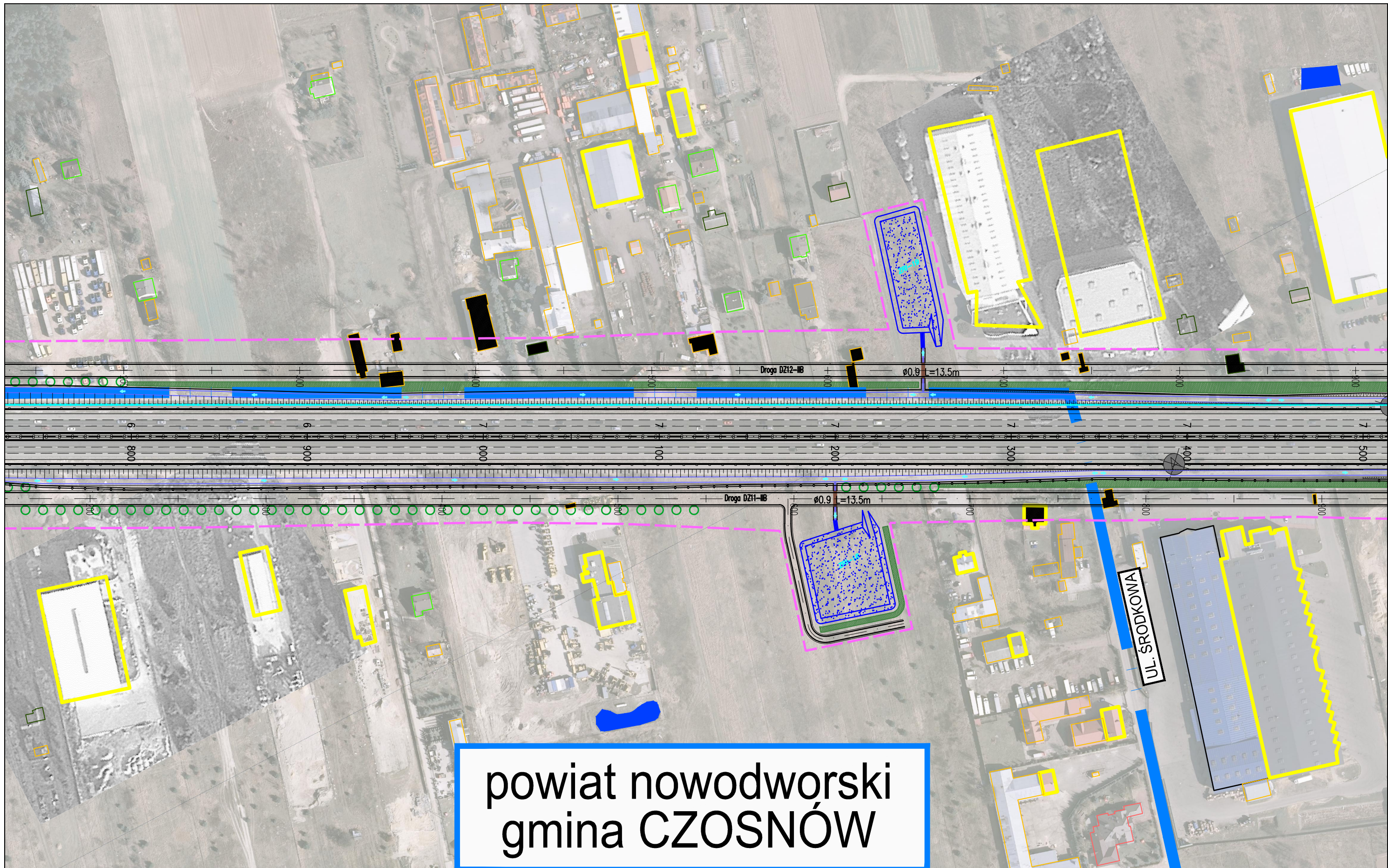

# powiat nowodworski gmina CZOSNÓW

**ZADANIE**  
**OKREŚLENIE PRZEBIEGU PÓŁNOCNEGO WYLOTU Z WARSZAWY DRÓGI EKSPRESOWEJ S-7 W KIERUNKU GDAŃSKA NA ODCINKU CZOSNÓW Z TRASĄ ARMII KRAJOWEJ W WARSZAWIE WRAZ Z MATERIAŁAMI DO WNIOSKU O UZYSKANIE DECYZJI O ŚRODOWISKOWYCH UWARUNKOWANIACH ORAZ RAPORTEM O ODDZIAŁYWANIU NA ŚRODOWISKO**

**JEDNOSTKA PROJEKTOWA**



TRAKT sp. z o.o. sp.k.  
 40-159 Katowice, ul. Jesionowa 15  
 tel: (0-32) 228-12-70, fax: (0-32) 220-70-04  
 trakt@trakt.eu

**INWESTOR**

GENERALNA DYREKCJA DRÓG  
 KRAJOWYCH I AUTOSTRAD  
 03-808 Warszawa  
 ul. Mińska 25



**NAZWA OPRACOWANIA**  
 A. CZĘŚĆ OGÓLNA  
 A2. CZĘŚĆ RYSUNKOWA

**TYTUŁ RYSUNKU**  
 PLAN SYTUACYJNY  
 WARIANT IIB KM 6+750 - 7+500

NR UMOWY 628/12	SKALA 1:2000	DATA PAŹDZIERNIK 2014	STADIUM STEŚ	BRANŻA WIELOBRANŻOWY	NR RYS. 04.14/A-A2-01
--------------------	-----------------	-----------------------------	-----------------	-------------------------	--------------------------

FUNKCJA	IMIĘ I NAZWISKO	BRANŻA	SPECJALNOŚĆ/NUMER UPRAWNIENI	PODPIS
Projektant prowadzący	dr inż. Grzegorz Nowaczyk	drogi	drogowa UW-579/89	<i>[Signature]</i>
Projektant	mgr inż. Michał Czauderna	drogi	SLK/1212/POOD/06	M.Czauderna
Projektant	mgr inż. Bogdan Burcek	mosty	konstr.-bud. 109/98 BB	<i>[Signature]</i>
Projektant	inż. Czesław Maciejczyk	elektr.	sieci inst. i urządzeń 308/66	<i>[Signature]</i>
Projektant	mgr inż. Katarzyna Mazur	wod-kan	instalacyjna SLK/3419/POOS/10	<i>[Signature]</i>
Projektant	mgr inż. Jacek Szymanski	telekom	telekom. DTT-TU/2125/01/U	<i>[Signature]</i>
Projektant	mgr inż. Paweł Szpytma	gazowa	instalacyjna MAP/0255/PWOS/10	<i>[Signature]</i>
Projektant	mgr inż. Andrzej Kieczka	ochrona środowiska		<i>[Signature]</i>

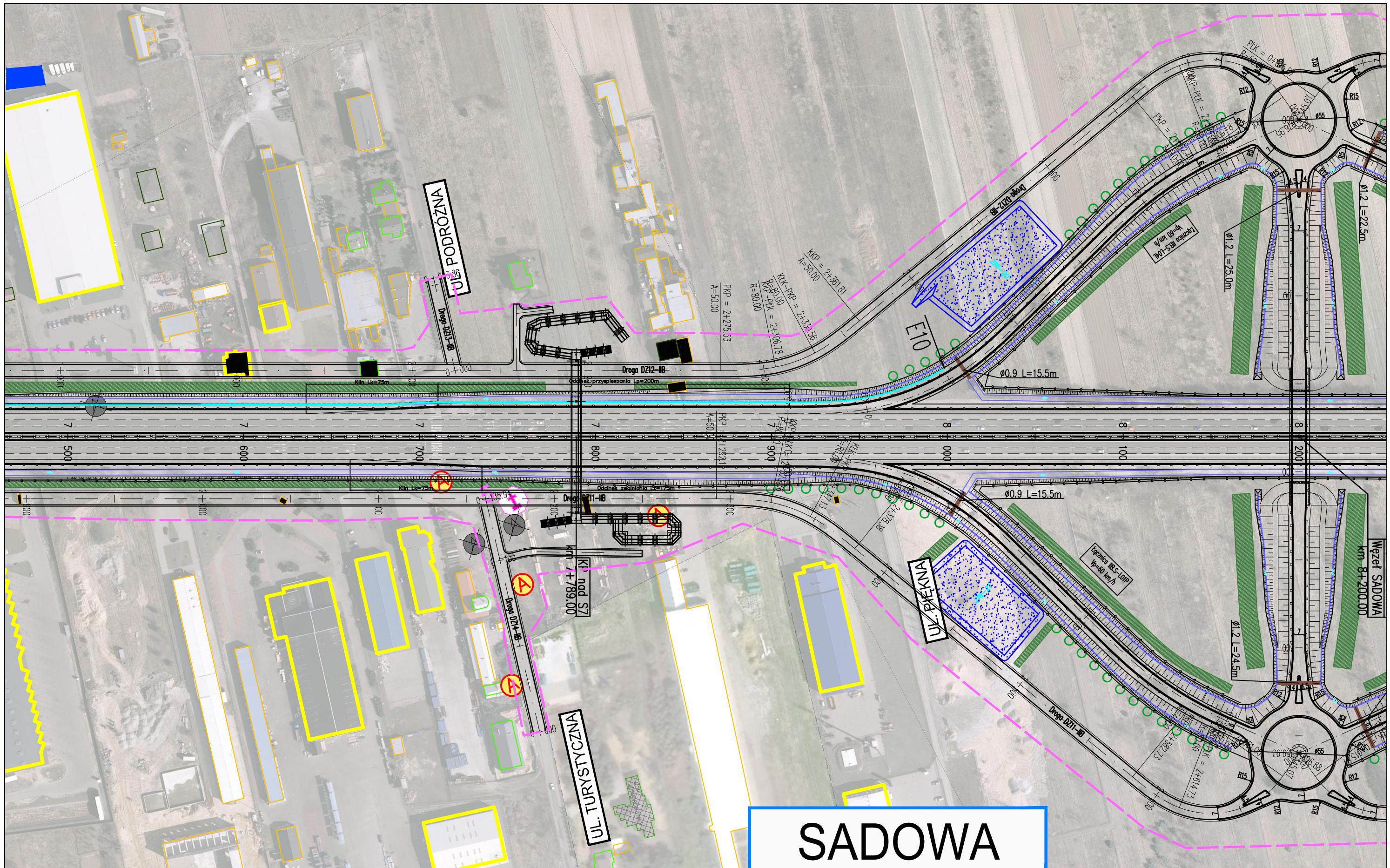

# SADOWA

ZADANIE  
**OKREŚLENIE PRZEBIEGU PÓŁNOCNEGO WYLOTU Z WARSZAWY DROGI EKSPRESOWEJ S-7 W KIERUNKU GDAŃSKA NA ODCINKU CZOSNÓW Z TRASĄ ARMII KRAJOWEJ W WARSZAWIE WRAZ Z MATERIAŁAMI DO WNIOSKU O UZYSKANIE DECYZJI O ŚRODOWISKOWYCH UWARUNKOWANIACH ORAZ RAPORTEM O ODDZIAŁYWANIU NA ŚRODOWISKO**

JEDNOSTKA PROJEKTOWA

INWESTOR

NAZWA OPRACOWANIA

**TRAKT** sp. z o.o. sp.k.  
 40-159 Katowice, ul. Jesionowa 15  
 tel: (0-32) 228-12-70, fax: (0-32) 220-70-04  
 trakt@trakt.eu

GENERALNA DYREKCJA DRÓG  
 KRAJOWYCH I AUTOSTRAD  
 03-808 Warszawa  
 ul. Mińska 25



TYTUŁ RYSUNKU

PLAN SYTUACYJNY  
 WARIANT IIB KM 7+500 - 8+220

NR UMOWY 628/12	SKALA 1:2000	DATA PAŹDZIERNIK 2014	STADIUM STEŚ	BRANŻA WIELOBRANŻOWY	NR RYS. 04.15/A-A2-01
--------------------	-----------------	-----------------------------	-----------------	-------------------------	--------------------------

FUNKCJA	IMIĘ I NAZWISKO	BRANŻA	SPECJALNOŚĆ/NUMER UPRAWNIENI	PODPIS
Projektant prowadzący	dr inż. Grzegorz Nowaczyk	drogi	drogowa UW-579/89	<i>[Signature]</i>
Projektant	mgr inż. Michał Czauderna	drogi	SLK/1212/POOD/06	M.Czauderna
Projektant	mgr inż. Bogdan Burcek	mosty	konstr.-bud. 109/98 BB	<i>[Signature]</i>
Projektant	inż. Czesław Maciejczyk	elektr.	sieci inst. i urządzeń 308/66	<i>[Signature]</i>
Projektant	mgr inż. Katarzyna Mazur	wod-kan	instalacyjna SLK/3419/POOS/10	<i>[Signature]</i>
Projektant	mgr inż. Jacek Szymanski	telekom	telekom. DTT-TU/2125/01/U	<i>[Signature]</i>
Projektant	mgr inż. Paweł Szpytma	gazowa	instalacyjna MAP/0255/PWOS/10	<i>[Signature]</i>
Projektant	mgr inż. Andrzej Kieczka	ochrona środowiska		<i>[Signature]</i>



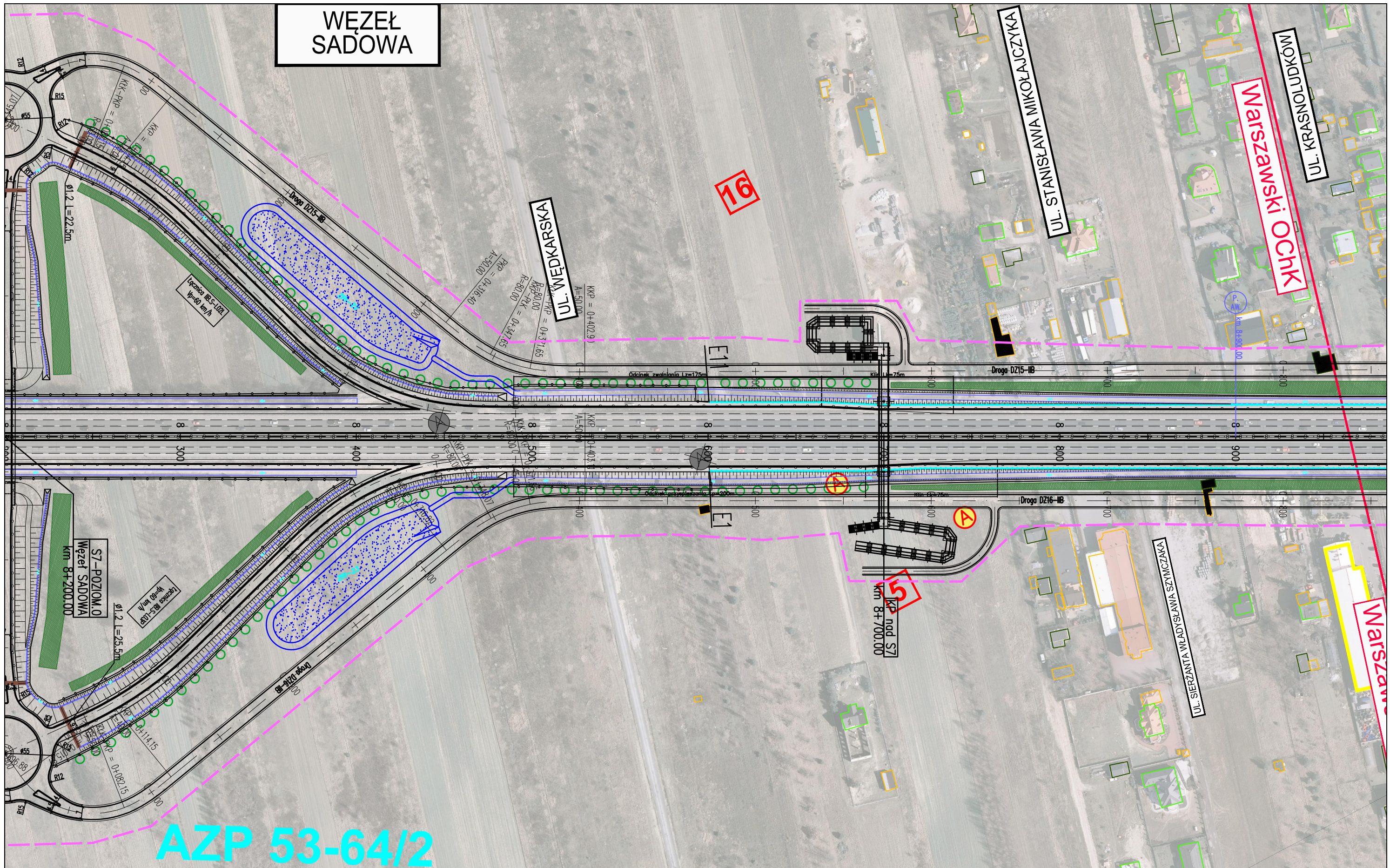

**AZP 53-64/2**

ZADANIE  
**OKREŚLENIE PRZEBIEGU PÓŁNOCNEGO WYLOTU Z WARSZAWY DRogi EKSPRESOWEJ S-7 W KIERUNKU GDAŃSKA NA ODCINKU CZOSNÓW Z TRASĄ ARMII KRAJOWEJ W WARSZAWIE WRAZ Z MATERIAŁAMI DO WNIOSKU O UZYSKANIE DECYZJI O ŚRODOWISKOWYCH UWARUNKOWANIACH ORAZ RAPORTEM O ODDZIAŁYWANIU NA ŚRODOWISKO**

JEDNOSTKA PROJEKTOWA

INWESTOR

NAZWA OPRACOWANIA

A. CZĘŚĆ OGÓLNA  
 A2. CZĘŚĆ RYSUNKOWA

**TRAKT** sp. z o.o. sp.k.  
 40-159 Katowice, ul. Jesionowa 15  
 tel: (0-32) 228-12-70, fax: (0-32) 220-70-04  
 trakt@trakt.eu

GENERALNA DYREKCJA DRÓG  
 KRAJOWYCH I AUTOSTRAD  
 03-808 Warszawa  
 ul. Mińska 25



TYTUŁ RYSUNKU  
 PLAN SYTUACYJNY  
 WARIANT IIB KM 8+220 - 8+950

NR UMOWY	SKALA	DATA	STADIUM	BRANŻA	NR RYS.
628/12	1:2000	PAŹDZIERNIK 2014	STEŚ	WIELOBRANŻOWY	04.16/A-A2-01

FUNKCJA	IMIĘ I NAZWISKO	BRANŻA	SPECJALNOŚĆ/NUMER UPRAWNIENI	PODPIS
Projektant prowadzący	dr inż. Grzegorz Nowaczyk	drogi	drogowa UW-579/89	<i>[Signature]</i>
Projektant	mgr inż. Michał Czauderna	drogi	SLK/1212/POOD/06	M.Czauderna
Projektant	mgr inż. Bogdan Burcek	mosty	konstr.-bud. 109/98 BB	<i>[Signature]</i>
Projektant	inż. Czesław Maciejczyk	elektr.	sieci inst. i urządzeń 308/66	<i>[Signature]</i>
Projektant	mgr inż. Katarzyna Mazur	wod-kan	instalacyjna SLK/3419/POOS/10	<i>[Signature]</i>
Projektant	mgr inż. Jacek Szymanski	telekom	telekom. DTT-TU/2125/01/U	<i>[Signature]</i>
Projektant	mgr inż. Paweł Szpytma	gazowa	instalacyjna MAP/0255/PWOS/10	<i>[Signature]</i>
Projektant	mgr inż. Andrzej Kieczka	ochrona środowiska		<i>[Signature]</i>

DZIEKANÓW  
BAJKOWY

DZIEKANÓW  
LEŚNY

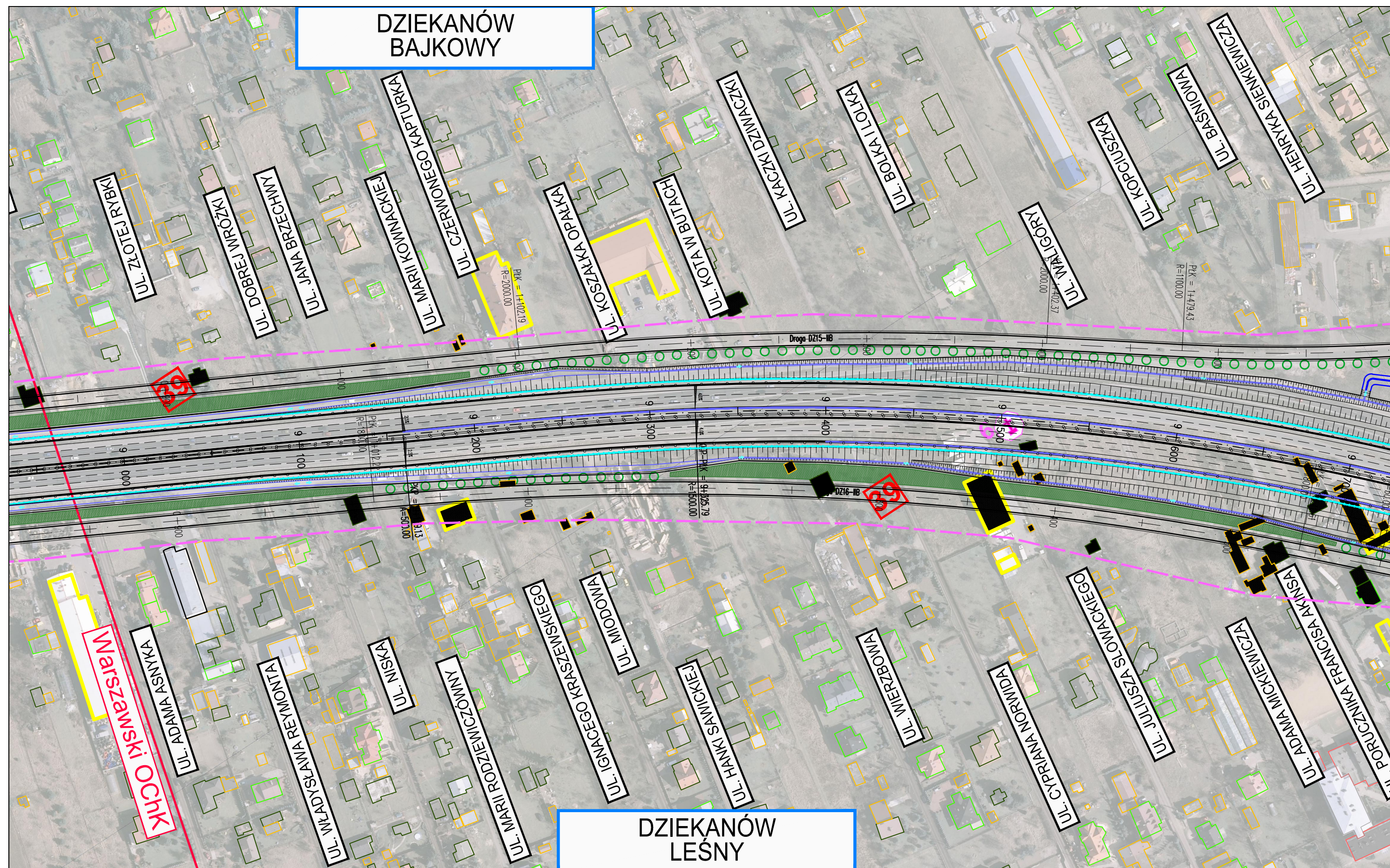

ZADANIE  
OKREŚLENIE PRZEBIEGU PÓŁNOCNEGO WYLOTU Z WARSZAWY DROGI EKSPRESOWEJ S-7 W KIERUNKU GDAŃSKA NA ODCINKU CZOSNÓW Z TRASĄ ARMII KRAJOWEJ W WARSZAWIE  
WRAZ Z MATERIAŁAMI DO WNIOSKU O UZYSKANIE DECYZJI O ŚRODOWISKOWYCH UWARUNKOWANIACH ORAZ RAPORTEM O ODDZIAŁYWANIU NA ŚRODOWISKO

JEDNOSTKA PROJEKTOWA



40-159 Katowice, ul. Jesionowa 15  
tel: (0-32) 228-12-70, fax: (0-32) 220-70-04  
trakt@trakt.eu

INWESTOR

GENERALNA DYREKCJA DRÓG  
KRAJOWYCH I AUTOSTRAD  
03-808 Warszawa  
ul. Mińska 25



NAZWA OPRACOWANIA  
A. CZĘŚĆ OGÓLNA  
A2. CZĘŚĆ RYSUNKOWA

TYTUŁ RYSUNKU  
PLAN SYTUACYJNY  
WARIANT IIB KM 8+950 - 9+700

NR UMOWY	SKALA	DATA	STADIUM	BRANŻA	NR RYS.
628/12	1:2000	PAŹDZIERNIK 2014	STEŚ	WIELOBRANŻOWY	04.17/A-A2-01

FUNKCJA	IMIĘ I NAZWISKO	BRANŻA	SPECJALNOŚĆ/NUMER UPRAWNIENI	PODPIS
Projektant prowadzący	dr inż. Grzegorz Nowaczyk	drogi	drogowa UW-579/89	<i>Grzegorz Nowaczyk</i>
Projektant	mgr inż. Michał Czauderna	drogi	SLK/1212/POOD/06	<i>M. Czauderna</i>
Projektant	mgr inż. Bogdan Burcek	mosty	konstr.-bud. 109/98 BB	<i>Bogdan Burcek</i>
Projektant	inż. Czesław Maciejczyk	elektr.	sieci inst. i urządzeń 308/66	<i>Czesław Maciejczyk</i>
Projektant	mgr inż. Katarzyna Mazur	wod-kan	instalacyjna SLK/3419/POOS/10	<i>Katarzyna Mazur</i>
Projektant	mgr inż. Jacek Szymanski	telekom	telekom. DTT-TU/2125/01/U	<i>Jacek Szymanski</i>
Projektant	mgr inż. Paweł Szpytma	gazowa	instalacyjna MAP/0255/PWOS/10	<i>Paweł Szpytma</i>
Projektant	mgr inż. Andrzej Kieczka	ochrona środowiska		<i>Andrzej Kieczka</i>

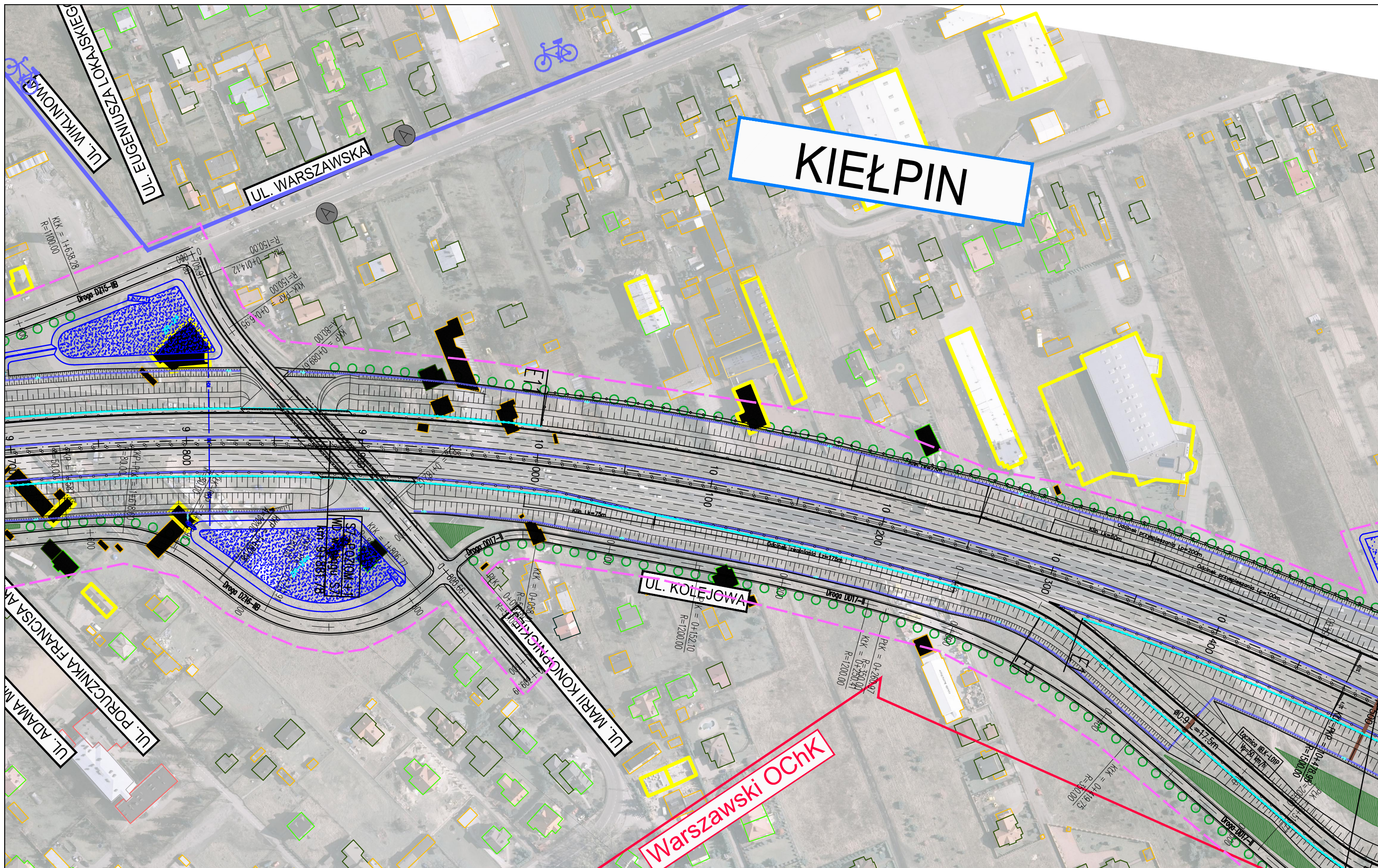

ZADANIE  
**OKREŚLENIE PRZEBIEGU PÓŁNOCNEGO WYLOTU Z WARSZAWY DROGI EKSPRESOWEJ S-7 W KIERUNKU GDAŃSKA NA ODCINKU CZOSNÓW Z TRASĄ ARMII KRAJOWEJ W WARSZAWIE WRAZ Z MATERIAŁAMI DO WNIOSKU O UZYSKANIE DECYZJI O ŚRODOWISKOWYCH UWARUNKOWANIACH ORAZ RAPORTEM O ODDZIAŁYWANIU NA ŚRODOWISKO**

JEDNOSTKA PROJEKTOWA

INWESTOR

NAZWA OPRACOWANIA

A. CZĘŚĆ OGÓLNA  
 A2. CZĘŚĆ RYSUNKOWA

**TRAKT** sp. z o.o. sp.k.  
 40-159 Katowice, ul. Jesionowa 15  
 tel: (0-32) 228-12-70, fax: (0-32) 220-70-04  
 trakt@trakt.eu

GENERALNA DYREKCJA DRÓG  
 KRAJOWYCH I AUTOSTRAD  
 03-808 Warszawa  
 ul. Mińska 25



TYTUŁ RYSUNKU

PLAN SYTUACYJNY  
 WARIANT IIB KM 9+700 – 10+450

NR UMOWY	SKALA	DATA	STADIUM	BRANŻA	NR RYS.
628/12	1:2000	PAŹDZIERNIK 2014	STEŚ	WIELOBRANŻOWY	04.18/A-A2-01

FUNKCJA	IMIĘ I NAZWISKO	BRANŻA	SPECJALNOŚĆ/NUMER UPRAWNIENI	PODPIS
Projektant prowadzący	dr inż. Grzegorz Nowaczyk	drogi	drogowa UW-579/89	<i>Grzegorz Nowaczyk</i>
Projektant	mgr inż. Michał Czauderna	drogi	SLK/1212/POOD/06	<i>M. Czauderna</i>
Projektant	mgr inż. Bogdan Burcek	mosty	konstr.-bud. 109/98 BB	<i>Bogdan Burcek</i>
Projektant	inż. Czesław Maciejczyk	elektr.	sieci inst. i urządzeń 308/66	<i>Czesław Maciejczyk</i>
Projektant	mgr inż. Katarzyna Mazur	wod-kan	instalacyjna SLK/3419/POOS/10	<i>Katarzyna Mazur</i>
Projektant	mgr inż. Jacek Szymanski	telekom	telekom. DTT-TU/2125/01/U	<i>Jacek Szymanski</i>
Projektant	mgr inż. Paweł Szpytma	gazowa	instalacyjna MAP/0255/PWOS/10	<i>Paweł Szpytma</i>
Projektant	mgr inż. Andrzej Kieczka	ochrona środowiska		<i>Andrzej Kieczka</i>

# ŁOMIANKI GÓRNE

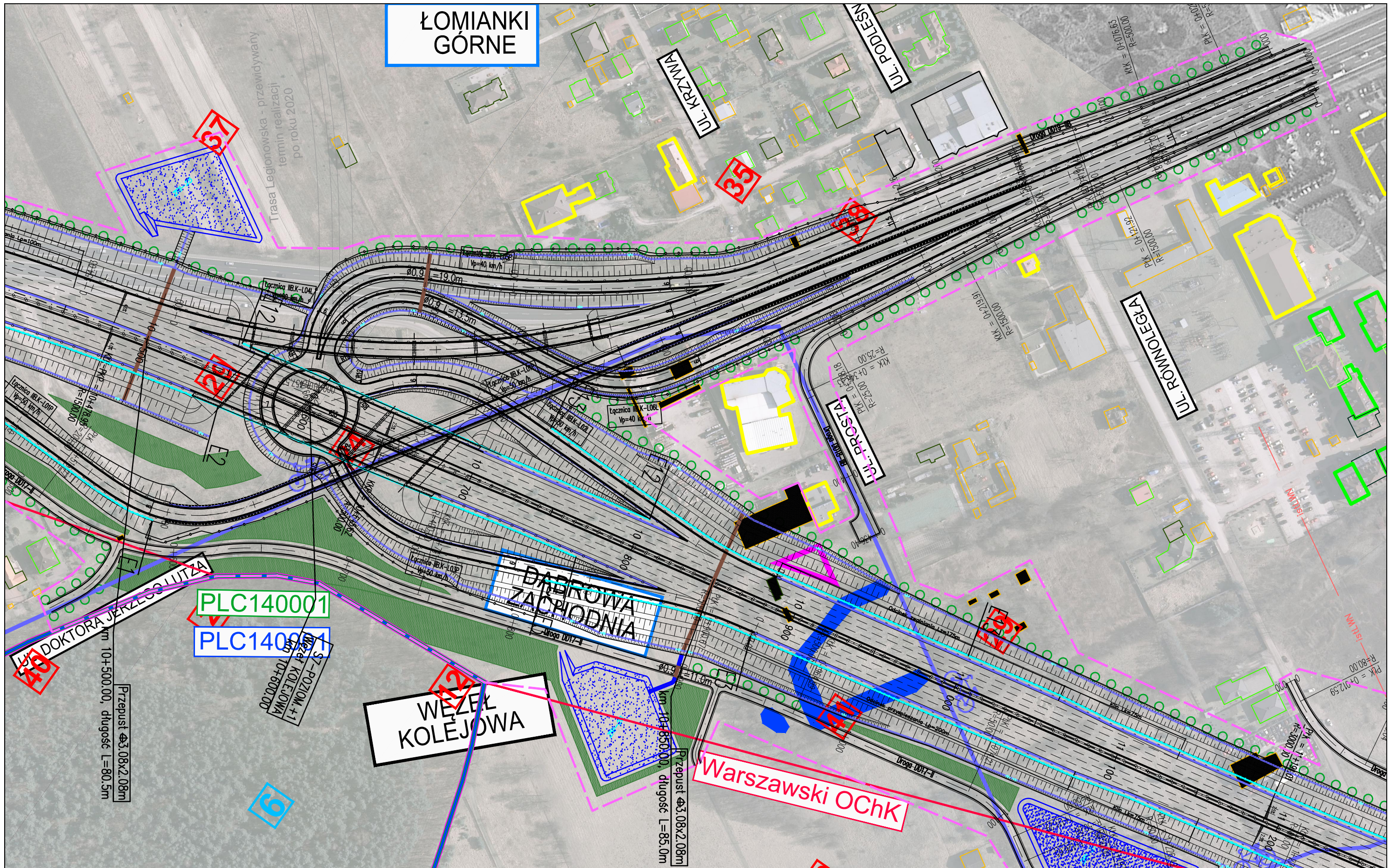

ZADANIE  
**OKREŚLENIE PRZEBIEGU PÓLNOCNIEGO WYŁOTU Z WARSZAWY DROGI EKSPRESOWEJ S-7 W KIERUNKU GDAŃSKA NA ODCINKU CZOSNÓW Z TRASĄ ARMII KRAJOWEJ W WARSZAWIE WRAZ Z MATERIAŁAMI DO WNIOSKU O UZYSKANIE DECYZJI O ŚRODOWISKOWYCH UWARUNKOWANIACH ORAZ RAPORTEM O ODDZIAŁYWANIU NA ŚRODOWISKO**

JEDNOSTKA PROJEKTOWA

INWESTOR

NAZWA OPRACOWANIA

**TRAKT** sp. z o.o. sp.k.  
 40-159 Katowice, ul. Jesionowa 15  
 tel: (0-32) 228-12-70, fax: (0-32) 220-70-04  
 trakt@trakt.eu

GENERALNA DYREKCJA DRÓG  
 KRAJOWYCH I AUTOSTRAD  
 03-808 Warszawa  
 ul. Mińska 25



A. CZĘŚĆ OGÓLNA  
 A2. CZĘŚĆ RYSUNKOWA  
 TYTUŁ RYSUNKU  
**PLAN SYTUACYJNY  
 WARIANT IIB KM 10+450 - 11+200, WĘZEŁ KOLEJOWA**

NR UMOWY 628/12	SKALA 1:2000	DATA PAŹDZIERNIK 2014	STADIUM STEŚ	BRANŻA WIELOBRANŻOWY	NR RYS. 04.19/A-A2-01
--------------------	-----------------	-----------------------------	-----------------	-------------------------	--------------------------

FUNKCJA	IMIĘ I NAZWISKO	BRANŻA	SPECJALNOŚĆ/NUMER UPRAWNIENI	PODPIS
Projektant prowadzący	dr inż. Grzegorz Nowaczyk	drogi	drogowa UW-579/89	<i>Grzegorz Nowaczyk</i>
Projektant	mgr inż. Michał Czauderna	drogi	SLK/1212/POOD/06	<i>M. Czauderna</i>
Projektant	mgr inż. Bogdan Burcek	mosty	konstr.-bud. 109/98 BB	<i>Bogdan Burcek</i>
Projektant	inż. Czesław Maciejczyk	elektr.	sieci inst. i urządzeń 308/66	<i>Czesław Maciejczyk</i>
Projektant	mgr inż. Katarzyna Mazur	wod-kan	instalacyjna SLK/3419/POOS/10	<i>Katarzyna Mazur</i>
Projektant	mgr inż. Jacek Szymanski	telekom	telekom. DTT-TU/2125/01/U	<i>Jacek Szymanski</i>
Projektant	mgr inż. Paweł Szpytma	gazowa	instalacyjna MAP/0255/PWOS/10	<i>Paweł Szpytma</i>
Projektant	mgr inż. Andrzej Kieczka	ochrona środowiska		<i>Andrzej Kieczka</i>

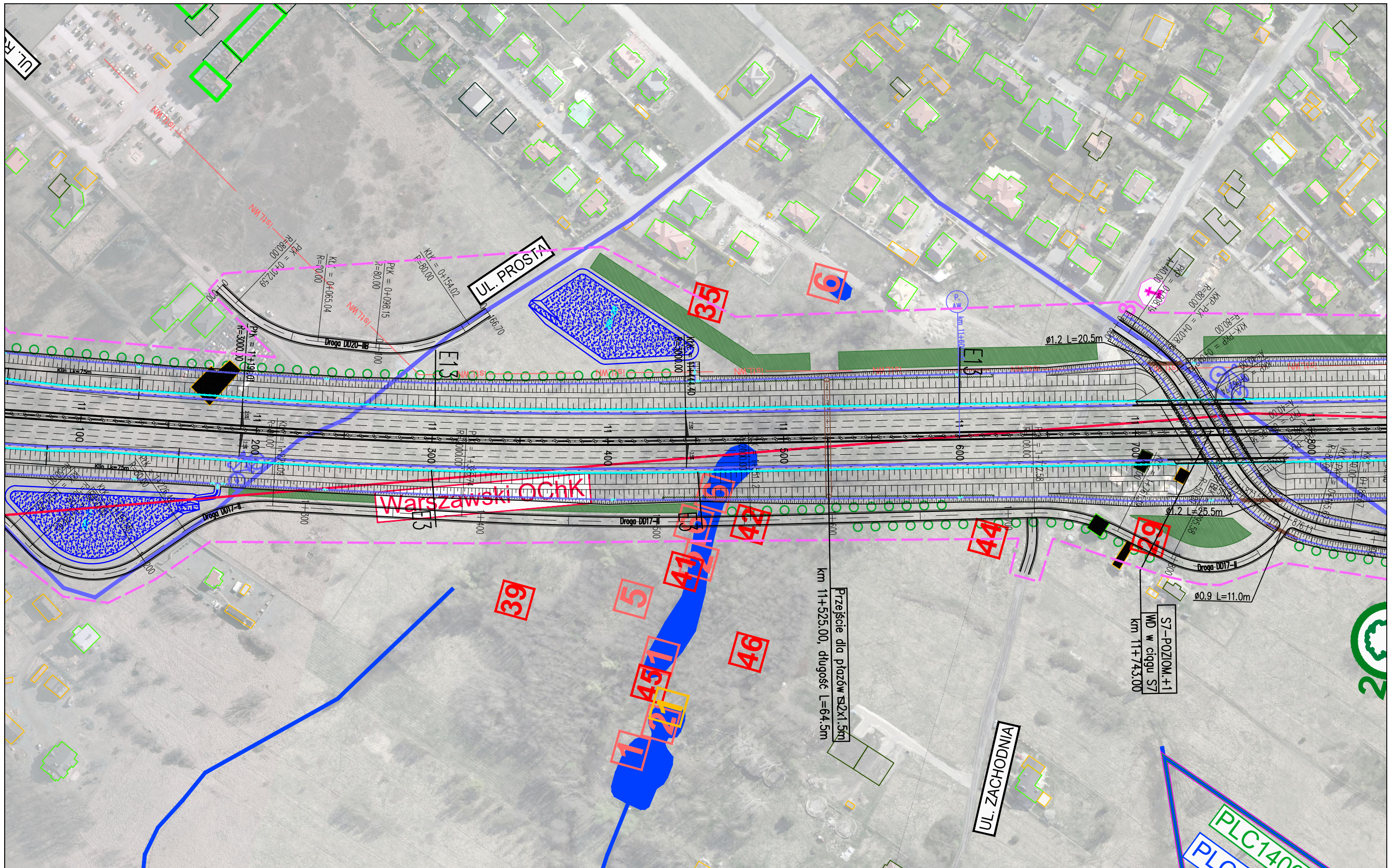

ZADANIE  
**OKREŚLENIE PRZEBIEGU PÓLNOCNIEGO WYLOTU Z WARSZAWY DROGI EKSPRESOWEJ S-7 W KIERUNKU GDAŃSKA NA ODCINKU CZOSNÓW Z TRASĄ ARMII KRAJOWEJ W WARSZAWIE WRAZ Z MATERIAŁAMI DO WNIOSKU O UZYSKANIE DECYZJI O ŚRODOWISKOWYCH UWARUNKOWANIACH ORAZ RAPORTEM O ODDZIAŁYWIANIU NA ŚRODOWISKO**

JEDNOSTKA PROJEKTOWA

INWESTOR

NAZWA OPRACOWANIA

**TRAKT** sp. z o.o. sp.k.  
 40-159 Katowice, ul. Jesionowa 15  
 tel: (0-32) 228-12-70, fax: (0-32) 220-70-04  
 trakt@trakt.eu

GENERALNA DYREKCJA DRÓG  
 KRAJOWYCH I AUTOSTRAD  
 03-808 Warszawa  
 ul. Mińska 25

A. CZĘŚĆ OGÓLNA  
 A2. CZĘŚĆ RYSUNKOWA  
 TYTUŁ RYSUNKU  
 PLAN SYTUACYJNY  
 WARIANT IIB KM 11+200 - 11+800

NR UMOWY	SKALA	DATA	STADIUM	BRANŻA	NR RYS.
628/12	1:2000	PAŹDZIERNIK 2014	STEŚ	WIELOBRANŻOWY	04.20/A-A2-01

FUNKCJA	IMIĘ I NAZWISKO	BRANŻA	SPECJALNOŚĆ/NUMER UPRAWNIENI	PODPIS
Projektant prowadzący	dr inż. Grzegorz Nowaczyk	drogi	drogowa UW-579/89	<i>Grzegorz Nowaczyk</i>
Projektant	mgr inż. Michał Czauderna	drogi	SLK/1212/POOD/06	<i>M. Czauderna</i>
Projektant	mgr inż. Bogdan Burcek	mosty	konstr.-bud. 109/98 BB	<i>Bogdan Burcek</i>
Projektant	inż. Czesław Maciejczyk	elektr.	sieci inst. i urządzeń 308/66	<i>Czesław Maciejczyk</i>
Projektant	mgr inż. Katarzyna Mazur	wod-kan	instalacyjna SLK/3419/POOS/10	<i>Katarzyna Mazur</i>
Projektant	mgr inż. Jacek Szymanski	telekom	telekom. DTT-TU/2125/01/U	<i>Jacek Szymanski</i>
Projektant	mgr inż. Paweł Szpytma	gazowa	instalacyjna MAP/0255/PWOS/10	<i>Paweł Szpytma</i>
Projektant	mgr inż. Andrzej Kieczka	ochrona środowiska		<i>Andrzej Kieczka</i>

powiat warszawski zachodni  
gmina ŁOMIANKI

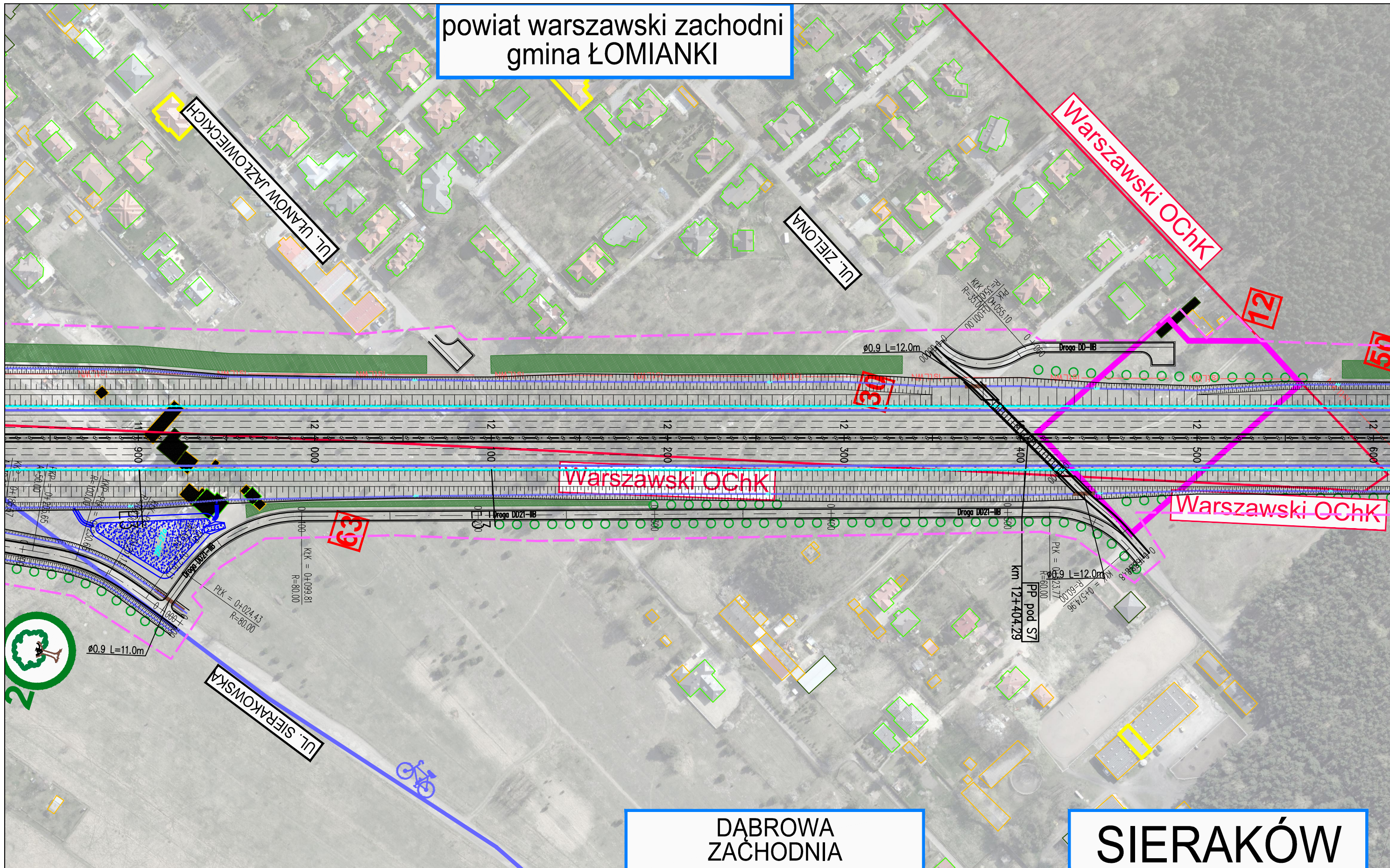

DĄBROWA  
ZACHODNIA

SIERAKÓW

ZADANIE  
OKREŚLENIE PRZEBIEGU PÓLNOCNIEGO WYLOTU Z WARSZAWY DRÓGI EKSPRESOWEJ S-7 W KIERUNKU GDAŃSKA NA ODCINKU CZOSNÓW Z TRASĄ ARMII KRAJOWEJ W WARSZAWIE  
WRAZ Z MATERIAŁAMI DO WNIOSKU O UZYSKANIE DECYZJI O ŚRODOWISKOWYCH UWARUNKOWANIACH ORAZ RAPORTEM O ODDZIAŁYWANIU NA ŚRODOWISKO

JEDNOSTKA PROJEKTOWA



40-159 Katowice, ul. Jesionowa 15  
tel: (0-32) 228-12-70, fax: (0-32) 220-70-04  
trakt@trakt.eu

INWESTOR

GENERALNA DYREKCJA DRÓG  
KRAJOWYCH I AUTOSTRAD  
03-808 Warszawa  
ul. Mińska 25



NAZWA OPRACOWANIA					
A. CZĘŚĆ OGÓLNA A2. CZĘŚĆ RYSUNKOWA					
TYTUŁ RYSUNKU					
PLAN SYTUACYJNY WARIANT IIB KM 11+800 - 12+600					
NR UMOWY	SKALA	DATA	STADIUM	BRANŻA	NR RYS.
628/12	1:2000	PAŹDZIERNIK 2014	STEŚ	WIELOBRANŻOWY	04.21/A-A2-01

FUNKCJA	IMIĘ I NAZWISKO	BRANŻA	SPECJALNOŚĆ/NUMER UPRAWNIENI	PODPIS
Projektant prowadzący	dr inż. Grzegorz Nowaczyk	drogi	drogowa UW-579/89	<i>Grzegorz Nowaczyk</i>
Projektant	mgr inż. Michał Czaudera	drogi	SLK/1212/POOD/06	<i>M. Czaudera</i>
Projektant	mgr inż. Bogdan Burcek	mosty	konstr.-bud. 109/98 BB	<i>Bogdan Burcek</i>
Projektant	inż. Czesław Maciejczyk	elektr.	sieci inst. i urządzeń 308/66	<i>Czesław Maciejczyk</i>
Projektant	mgr inż. Katarzyna Mazur	wod-kan	instalacyjna SLK/3419/POOS/10	<i>Katarzyna Mazur</i>
Projektant	mgr inż. Jacek Szymanski	telekom	telekom. DTT-TU/2125/01/U	<i>Jacek Szymanski</i>
Projektant	mgr inż. Paweł Szpytma	gazowa	instalacyjna MAP/0255/PWOS/10	<i>Paweł Szpytma</i>
Projektant	mgr inż. Andrzej Kieczka	ochrona środowiska		<i>Andrzej Kieczka</i>

# DĄBROWA LEŚNA

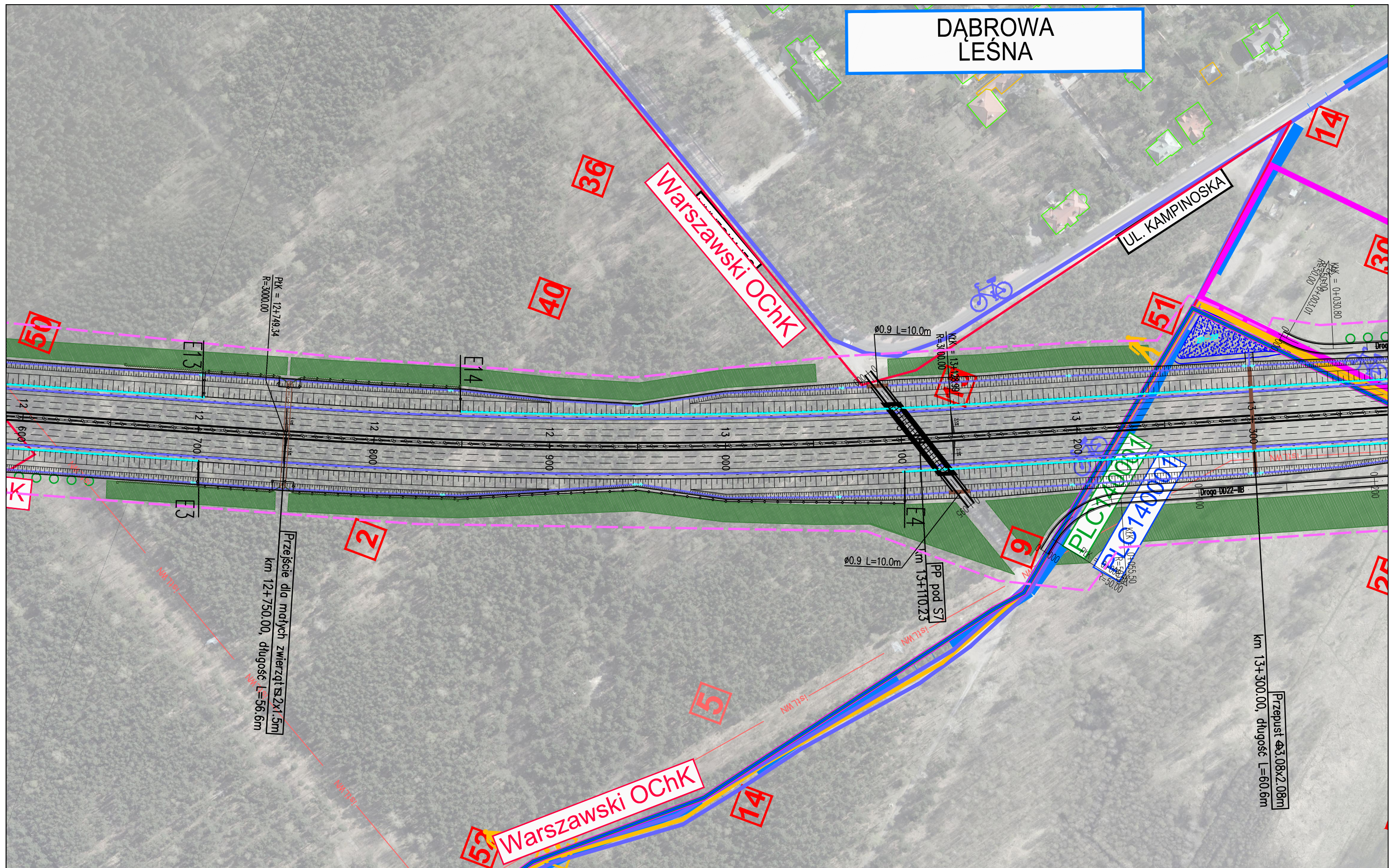

ZADANIE  
**OKREŚLENIE PRZEBIEGU PÓŁNOCNEGO WYLOTU Z WARSZAWY DROGI EKSPRESOWEJ S-7 W KIERUNKU GDAŃSKA NA ODCINKU CZOSNÓW Z TRASĄ ARMII KRAJOWEJ W WARSZAWIE WRAZ Z MATERIAŁAMI DO WNIOSKU O UZYSKANIE DECYZJI O ŚRODOWISKOWYCH UWARUNKOWANIACH ORAZ RAPORTEM O ODDZIAŁYWANIU NA ŚRODOWISKO**

JEDNOSTKA PROJEKTOWA

INWESTOR

NAZWA OPRACOWANIA

A. CZĘŚĆ OGÓLNA  
 A2. CZĘŚĆ RYSUNKOWA

TYTUŁ RYSUNKU

PLAN SYTUACYJNY  
 WARIANT IIB KM 12+600 - 13+350

NR UMOWY	SKALA	DATA	STADIUM	BRANŻA	NR RYS.
628/12	1:2000	PAŹDZIERNIK 2014	STEŚ	WIELOBRANŻOWY	04.22/A-A2-01

FUNKCJA	IMIĘ I NAZWISKO	BRANŻA	SPECJALNOŚĆ/NUMER UPRAWNIENI	PODPIS
Projektant prowadzący	dr inż. Grzegorz Nowaczyk	drogi	drogowa UW-579/89	<i>[Signature]</i>
Projektant	mgr inż. Michał Czuderna	drogi	SLK/1212/POOD/06	M. Czuderna
Projektant	mgr inż. Bogdan Burcek	mosty	konstr.-bud. 109/98 BB	<i>[Signature]</i>
Projektant	inż. Czesław Maciejczyk	elektr.	sieci inst. i urządzeń 308/66	<i>[Signature]</i>
Projektant	mgr inż. Katarzyna Mazur	wod-kan	instalacyjna SLK/3419/POOS/10	<i>[Signature]</i>
Projektant	mgr inż. Jacek Szymanski	telekom	telekom. DTT-TU/2125/01/U	<i>[Signature]</i>
Projektant	mgr inż. Paweł Szpytma	gazowa	instalacyjna MAP/0255/PWOS/10	<i>[Signature]</i>
Projektant	mgr inż. Andrzej Kieczka	ochrona środowiska		<i>[Signature]</i>

**TRAKT** sp. z o.o. sp.k.  
 40-159 Katowice, ul. Jesionowa 15  
 tel: (0-32) 228-12-70, fax: (0-32) 220-70-04  
 trakt@trakt.eu

GENERALNA DYREKCJA DRÓG  
 KRAJOWYCH I AUTOSTRAD  
 03-808 Warszawa  
 ul. Mińska 25



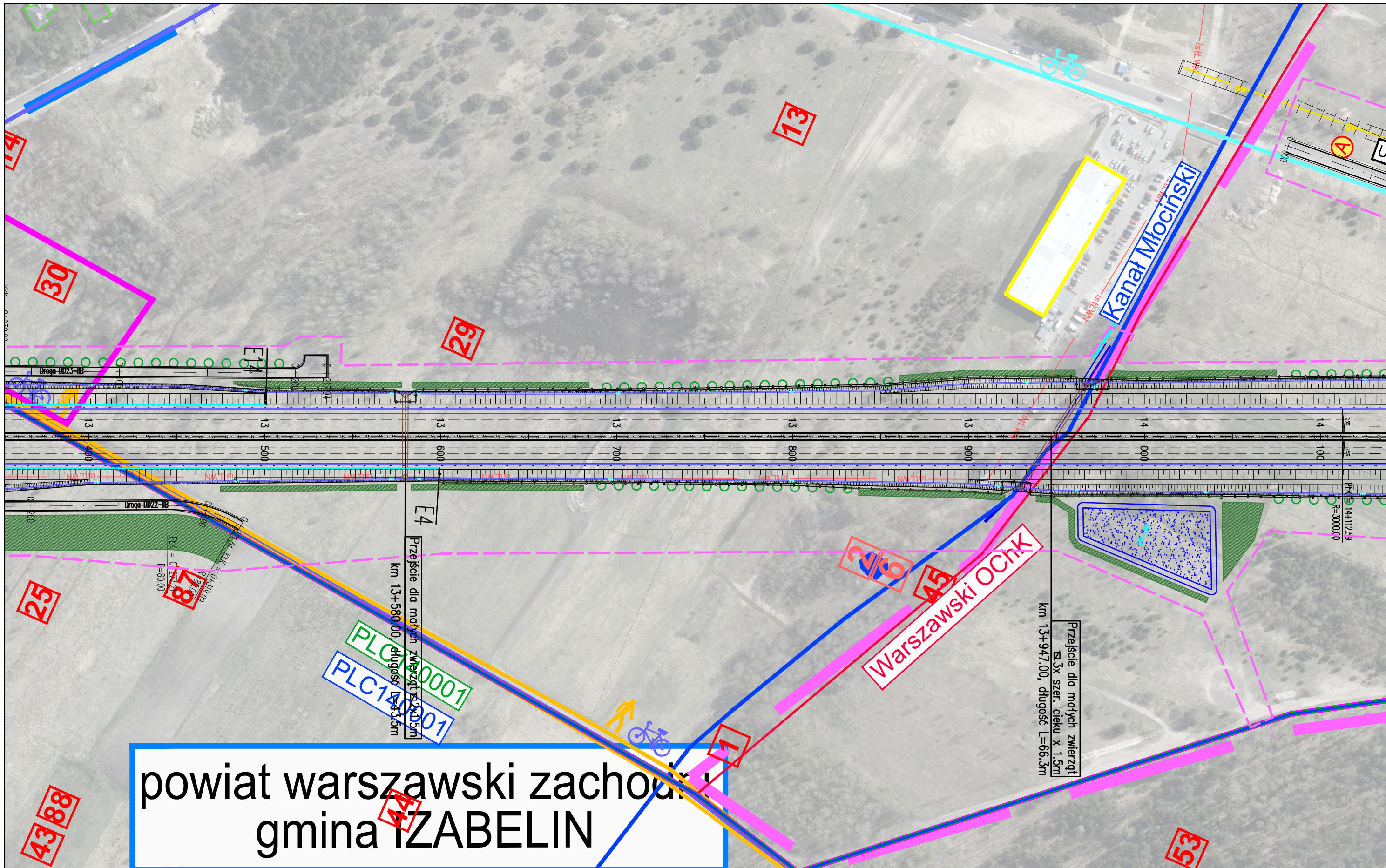

powiat warszawski zachodni  
gmina IZABELIN

ZADANIE  
OKREŚLENIE PRZEBIEGU PÓŁNOCNEGO WYLOTU Z WARSZAWY DRÓGI EKSPRESOWEJ S-7 W KIERUNKU GDAŃSKA NA ODCINKU CZOSNÓW Z TRASĄ ARMII KRAJOWEJ W WARSZAWIE  
WRAZ Z MATERIAŁAMI DO WNIOSKU O UZYSKANIE DECYZJI O ŚRODOWISKOWYCH UWARUNKOWANIACH ORAZ RAPORTEM O ODDZIAŁYWANIU NA ŚRODOWISKO

JEDNOSTKA PROJEKTOWA

INWESTOR

NAZWA OPRACOWANIA

**TRAKT** sp. z o.o. sp.k.  
40-159 Katowice, ul. Jesionowa 15  
tel: (0-32) 228-12-70, fax: (0-32) 220-70-04  
trakt@trakt.eu

GENERALNA DYREKCJA DRÓG  
KRAJOWYCH I AUTOSTRAD  
03-808 Warszawa  
ul. Mińska 25



A. CZĘŚĆ OGÓLNA  
A2. CZĘŚĆ RYSUNKOWA  
TYTUŁ RYSUNKU  
PLAN SYTUACYJNY  
WARIANT IIB KM 13+350 - 14+100

NR UMOWY	SKALA	DATA	STADIUM	BRANŻA	NR RYS.
628/12	1:2000	PAŹDZIERNIK 2014	STEŚ	WIELOBRANŻOWY	04.23/A-A2-01

FUNKCJA	IMIĘ I NAZWISKO	BRANŻA	SPECJALNOŚĆ/NUMER UPRAWNIENI	PODPIS
Projektant prowadzący	dr inż. Grzegorz Nowaczyk	drogi	drogowa UW-579/89	<i>[Signature]</i>
Projektant	mgr inż. Michał Czaundera	drogi	SLK/1212/POOD/06	M.Czaundera
Projektant	mgr inż. Bogdan Burcek	mosty	konstr.-bud. 109/98 BB	<i>[Signature]</i>
Projektant	inż. Czesław Maciejczyk	elektr.	sieci inst. i urządzeń 308/66	<i>[Signature]</i>
Projektant	mgr inż. Katarzyna Mazur	wod-kan	instalacyjna SLK/3419/POOS/10	<i>[Signature]</i>
Projektant	mgr inż. Jacek Szymanski	telekom	telekom. DTT-TU/2125/01/U	<i>[Signature]</i>
Projektant	mgr inż. Paweł Szpytma	gazowa	instalacyjna MAP/0255/PWOS/10	<i>[Signature]</i>
Projektant	mgr inż. Andrzej Kieczka	ochrona środowiska		<i>[Signature]</i>



WÓŁKA  
WĘGŁOWA

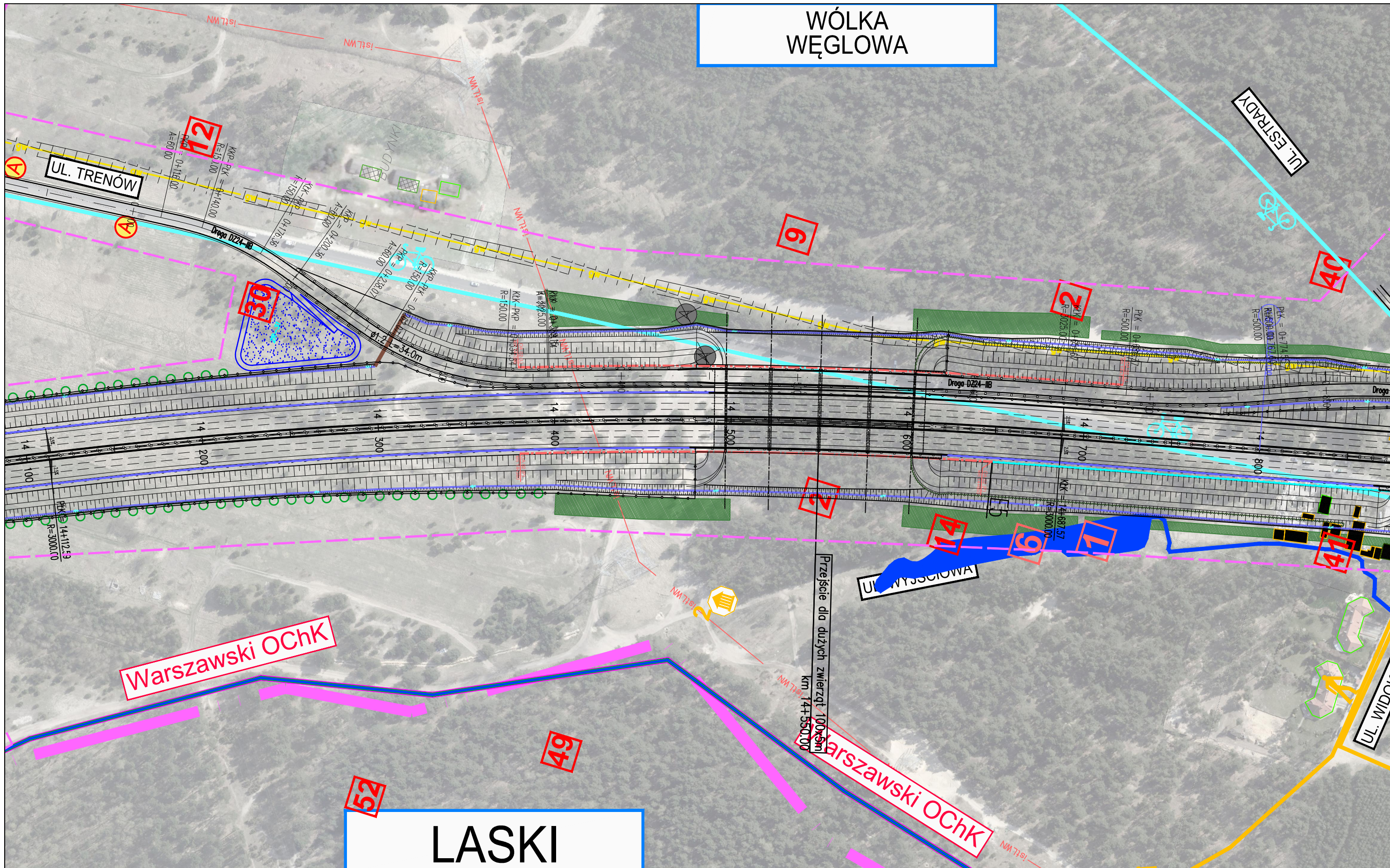

Warszawski OChK

Warszawski OChK

LASKI

ZADANIE  
OKREŚLENIE PRZEBIEGU PÓŁNOCNEGO WYLOTU Z WARSZAWY DRÓGI EKSPRESOWEJ S-7 W KIERUNKU GDAŃSKA NA ODCINKU CZOSNÓW Z TRASĄ ARMII KRAJOWEJ W WARSZAWIE  
WRAZ Z MATERIAŁAMI DO WNIOSKU O UZYSKANIE DECYZJI O ŚRODOWISKOWYCH UWARUNKOWANIACH ORAZ RAPORTEM O ODDZIAŁYWANIU NA ŚRODOWISKO

JEDNOSTKA PROJEKTOWA

INWESTOR

NAZWA OPRACOWANIA

**TRAKT** sp. z o.o. sp.k.  
40-159 Katowice, ul. Jesionowa 15  
tel: (0-32) 228-12-70, fax: (0-32) 220-70-04  
trakt@trakt.eu

GENERALNA DYREKCJA DRÓG  
KRAJOWYCH I AUTOSTRAD  
03-808 Warszawa  
ul. Mińska 25



A. CZĘŚĆ OGÓLNA  
A2. CZĘŚĆ RYSUNKOWA  
TYTUŁ RYSUNKU  
PLAN SYTUACYJNY  
WARIANT IIB KM 14+100 - 14+850

NR UMOWY	SKALA	DATA	STADIUM	BRANŻA	NR RYS.
628/12	1:2000	PAŹDZIERNIK 2014	STEŚ	WIELOBRANŻOWY	04.24/A-A2-01

FUNKCJA	IMIĘ I NAZWISKO	BRANŻA	SPECJALNOŚĆ/NUMER UPRAWNIENI	PODPIS
Projektant prowadzący	dr inż. Grzegorz Nowaczyk	drogi	drogowa UW-579/89	<i>[Signature]</i>
Projektant	mgr inż. Michał Czauderna	drogi	SLK/1212/POOD/06	M.Czauderna
Projektant	mgr inż. Bogdan Burcek	mosty	konstr.-bud. 109/98 BB	<i>[Signature]</i>
Projektant	inż. Czesław Maciejczyk	elektr.	sieci inst. i urządzeń 308/66	<i>[Signature]</i>
Projektant	mgr inż. Katarzyna Mazur	wod-kan	instalacyjna SLK/3419/POOS/10	<i>[Signature]</i>
Projektant	mgr inż. Jacek Szymanski	telekom	telekom. DTT-TU/2125/01/U	<i>[Signature]</i>
Projektant	mgr inż. Paweł Szpytma	gazowa	instalacyjna MAP/0255/PWOS/10	<i>[Signature]</i>
Projektant	mgr inż. Andrzej Kieczka	ochrona środowiska		<i>[Signature]</i>

# CMENTARZ PÓLNOCNY

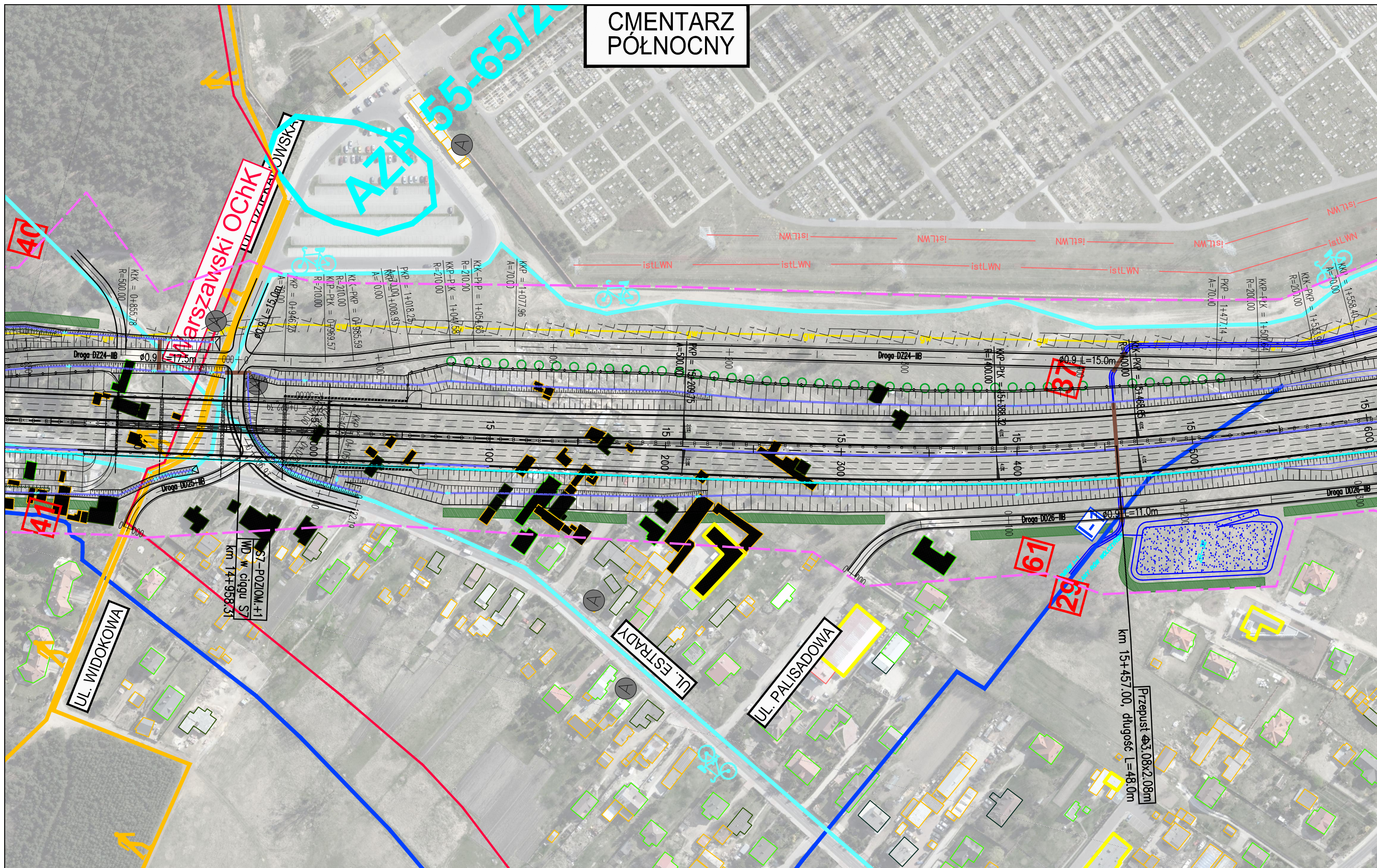

ZADANIE  
**OKREŚLENIE PRZEBIEGU PÓLNOCNEGO WYLOTU Z WARSZAWY DROGI EKSPRESOWEJ S-7 W KIERUNKU GDAŃSKA NA ODCINKU CZOSNÓW Z TRASĄ ARMII KRAJOWEJ W WARSZAWIE WRAZ Z MATERIAŁAMI DO WNIOSKU O UZYSKANIE DECYZJI O ŚRODOWISKOWYCH UWARUNKOWANIACH ORAZ RAPORTEM O ODDZIAŁYWANIU NA ŚRODOWISKO**

JEDNOSTKA PROJEKTOWA

INWESTOR

NAZWA OPRACOWANIA

**TRAKT** sp. z o.o. sp.k.  
 40-159 Katowice, ul. Jesionowa 15  
 tel: (0-32) 228-12-70, fax: (0-32) 220-70-04  
 trakt@trakt.eu

GENERALNA DYREKCJA DRÓG  
 KRAJOWYCH I AUTOSTRAD  
 03-808 Warszawa  
 ul. Mińska 25

A. CZĘŚĆ OGÓLNA  
 A2. CZĘŚĆ RYSUNKOWA  
 TYTUŁ RYSUNKU  
**PLAN SYTUACYJNY  
 WARIANT IIB KM 14+850 - 15+600**

NR UMOWY 628/12	SKALA 1:2000	DATA PAŹDZIERNIK 2014	STADIUM STĘS	BRANŻA WIELOBRANŻOWY	NR RYS. 04.25/A-A2-01
--------------------	-----------------	-----------------------------	-----------------	-------------------------	--------------------------

FUNKCJA	IMIĘ I NAZWISKO	BRANŻA	SPECJALNOŚĆ/NUMER UPRAWNIENI	PODPIS
Projektant prowadzący	dr inż. Grzegorz Nowaczyk	drogi	drogowa UW-579/89	<i>[Signature]</i>
Projektant	mgr inż. Michał Czauderna	drogi	SLK/1212/POOD/06	M.Czauderna
Projektant	mgr inż. Bogdan Burcek	mosty	konstr.-bud. 109/98 BB	<i>[Signature]</i>
Projektant	inż. Czesław Maciejczyk	elektr.	sieci inst. i urządzeń 308/66	<i>[Signature]</i>
Projektant	mgr inż. Katarzyna Mazur	wod-kan	instalacyjna SLK/3419/POOS/10	<i>[Signature]</i>
Projektant	mgr inż. Jacek Szymanski	telekom	telekom. DTT-TU/2125/01/U	<i>[Signature]</i>
Projektant	mgr inż. Paweł Szpytma	gazowa	instalacyjna MAP/0255/PWOS/10	<i>[Signature]</i>
Projektant	mgr inż. Andrzej Kieczka	ochrona środowiska		<i>[Signature]</i>

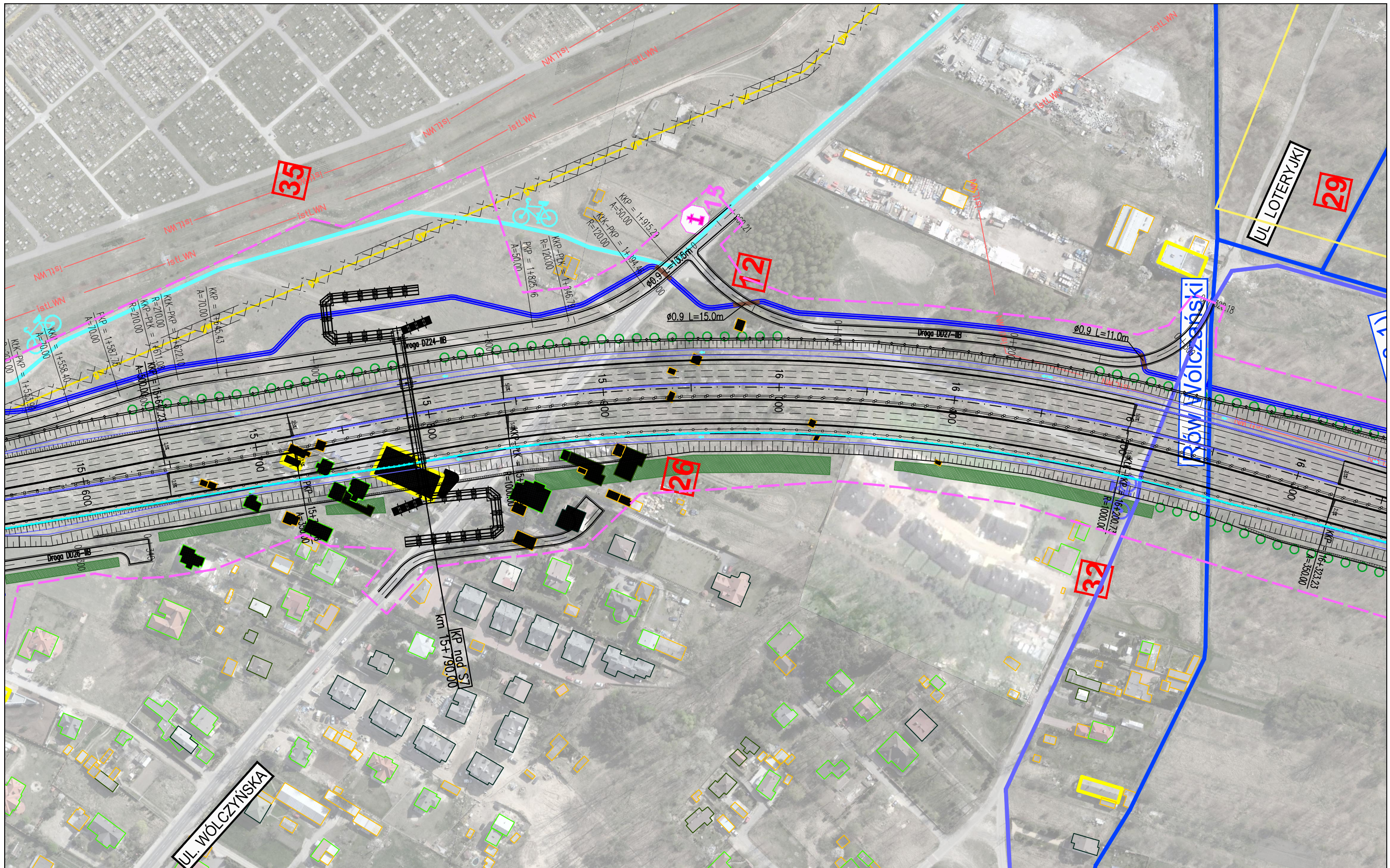

ZADANIE  
**OKREŚLENIE PRZEBIEGU PÓŁNOCNEGO WYLOTU Z WARSZAWY DROGI EKSPRESOWEJ S-7 W KIERUNKU GDAŃSKA NA ODCINKU CZOSNÓW Z TRASĄ ARMII KRAJOWEJ W WARSZAWIE WRAZ Z MATERIAŁAMI DO WNIOSKU O UZYSKANIE DECYZJI O ŚRODOWISKOWYCH UWARUNKOWANIACH ORAZ RAPORTEM O ODDZIAŁYWANIU NA ŚRODOWISKO**

JEDNOSTKA PROJEKTOWA

INWESTOR

NAZWA OPRACOWANIA

A. CZĘŚĆ OGÓLNA  
 A2. CZĘŚĆ RYSUNKOWA

**TRAKT** sp. z o.o. sp.k.  
 40-159 Katowice, ul. Jesionowa 15  
 tel: (0-32) 228-12-70, fax: (0-32) 220-70-04  
 trakt@trakt.eu

GENERALNA DYREKCJA DRÓG  
 KRAJOWYCH I AUTOSTRAD  
 03-808 Warszawa  
 ul. Mińska 25



TYTUŁ RYSUNKU  
 PLAN SYTUACYJNY  
 WARIANT IIB KM 15+600 - 16+320

NR UMOWY 628/12	SKALA 1:2000	DATA PAŹDZIERNIK 2014	STADIUM STEŚ	BRANŻA WIELOBRANŻOWY	NR RYS. 04.26/A-A2-01
--------------------	-----------------	-----------------------------	-----------------	-------------------------	--------------------------

FUNKCJA	IMIĘ I NAZWISKO	BRANŻA	SPECJALNOŚĆ/NUMER UPRAWNIENI	PODPIS
Projektant prowadzący	dr inż. Grzegorz Nowaczyk	drogi	drogowa UW-579/89	<i>Grzegorz Nowaczyk</i>
Projektant	mgr inż. Michał Czauderna	drogi	SLK/1212/POOD/06	<i>M. Czauderna</i>
Projektant	mgr inż. Bogdan Burcek	mosty	konstr.-bud. 109/98 BB	<i>Bogdan Burcek</i>
Projektant	inż. Czesław Maciejczyk	elektr.	sieci inst. i urządzeń 308/66	<i>Czesław Maciejczyk</i>
Projektant	mgr inż. Katarzyna Mazur	wod-kan	instalacyjna SLK/3419/POOS/10	<i>Katarzyna Mazur</i>
Projektant	mgr inż. Jacek Szymanski	telekom	telekom. DTT-TU/2125/01/U	<i>Jacek Szymanski</i>
Projektant	mgr inż. Paweł Szpytma	gazowa	instalacyjna MAP/0255/PWOS/10	<i>Paweł Szpytma</i>
Projektant	mgr inż. Andrzej Kieczka	ochrona środowiska		<i>Andrzej Kieczka</i>



# M. ST. WARSZAWA dzielnica BIELANY

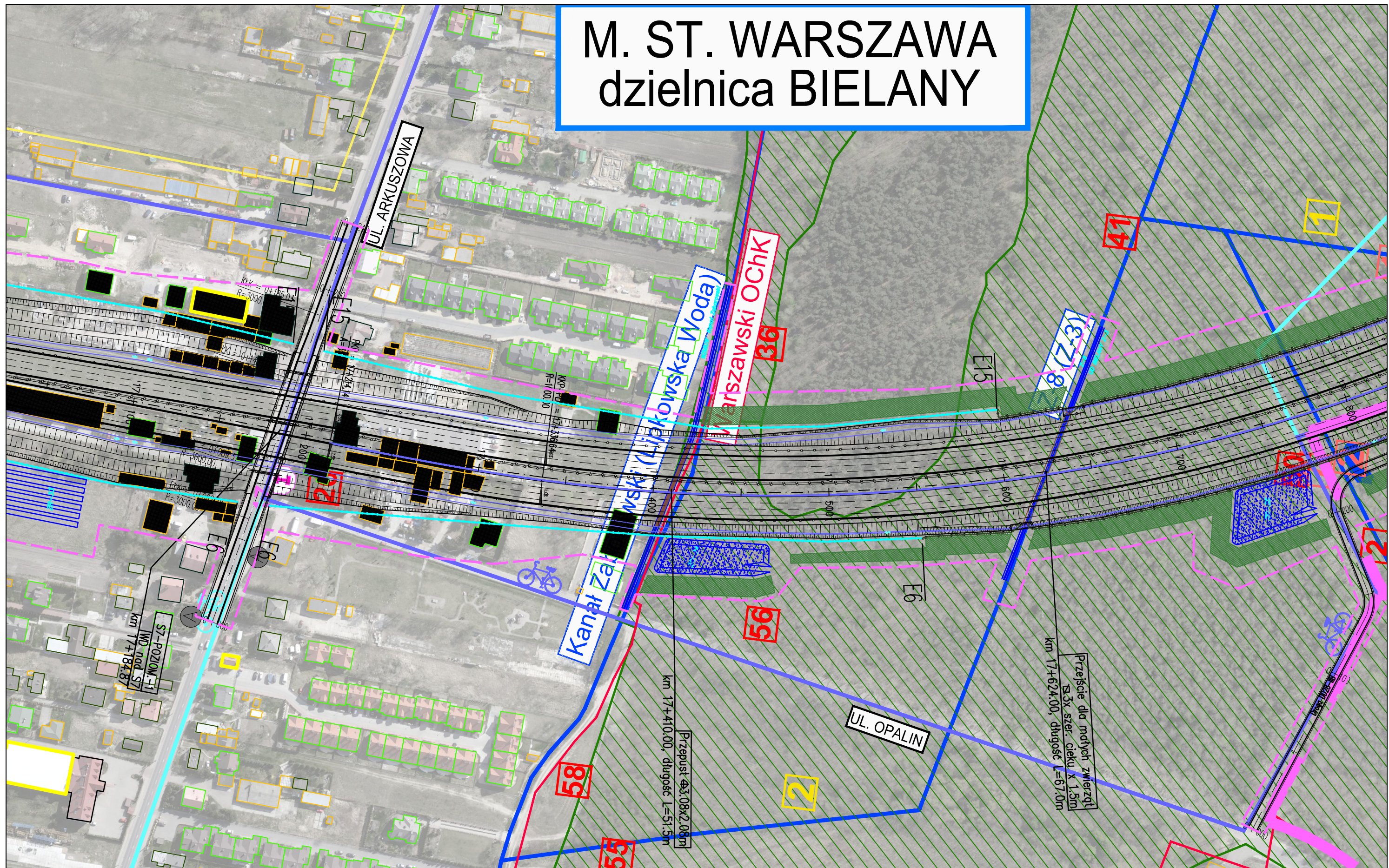

ZADANIE  
OKREŚLENIE PRZEBIEGU PÓŁNOCNEGO WYLOTU Z WARSZAWY DROGI EKSPRESOWEJ S-7 W KIERUNKU GDAŃSKA NA ODCINKU CZOSNÓW Z TRASĄ ARMII KRAJOWEJ W WARSZAWIE  
WRAZ Z MATERIAŁAMI DO WNIOSKU O UZYSKANIE DECYZJI O ŚRODOWISKOWYCH UWARUNKOWANIACH ORAZ RAPORTEM O ODDZIAŁYWANIU NA ŚRODOWISKO

JEDNOSTKA PROJEKTOWA

INWESTOR

NAZWA OPRACOWANIA

**TRAKT** sp. z o.o. sp.k.  
40-159 Katowice, ul. Jesionowa 15  
tel: (0-32) 228-12-70, fax: (0-32) 220-70-04  
trakt@trakt.eu

GENERALNA DYREKCJA DRÓG  
KRAJOWYCH I AUTOSTRAD  
03-808 Warszawa  
ul. Mińska 25

A. CZĘŚĆ OGÓLNA  
A2. CZĘŚĆ RYSUNKOWA  
TYTUŁ RYSUNKU  
PLAN SYTUACYJNY  
WARIANT IIB KM 17+050 - 17+800

NR UMOWY 628/12	SKALA 1:2000	DATA PAŹDZIERNIK 2014	STADIUM STĘS	BRANŻA WIELOBRANŻOWY	NR RYS. 04.28/A-A2-01
--------------------	-----------------	-----------------------------	-----------------	-------------------------	--------------------------

FUNKCJA	IMIĘ I NAZWISKO	BRANŻA	SPECJALNOŚĆ/NUMER UPRAWNIENI	PODPIS
Projektant prowadzący	dr inż. Grzegorz Nowaczyk	drogi	drogowa UW-579/89	<i>Grzegorz Nowaczyk</i>
Projektant	mgr inż. Michał Czauderna	drogi	SLK/1212/POOD/06	<i>M. Czauderna</i>
Projektant	mgr inż. Bogdan Burcek	mosty	konstr.-bud. 109/98 BB	<i>Bogdan Burcek</i>
Projektant	inż. Czesław Maciejczyk	elektr.	sieci inst. i urządzeń 308/66	<i>Czesław Maciejczyk</i>
Projektant	mgr inż. Katarzyna Mazur	wod-kan	instalacyjna SLK/3419/POOS/10	<i>Katarzyna Mazur</i>
Projektant	mgr inż. Jacek Szymanski	telekom	telekom. DTT-TU/2125/01/U	<i>Jacek Szymanski</i>
Projektant	mgr inż. Paweł Szpytma	gazowa	instalacyjna MAP/0255/PWOS/10	<i>Paweł Szpytma</i>
Projektant	mgr inż. Andrzej Kieczka	ochrona środowiska		<i>Andrzej Kieczka</i>

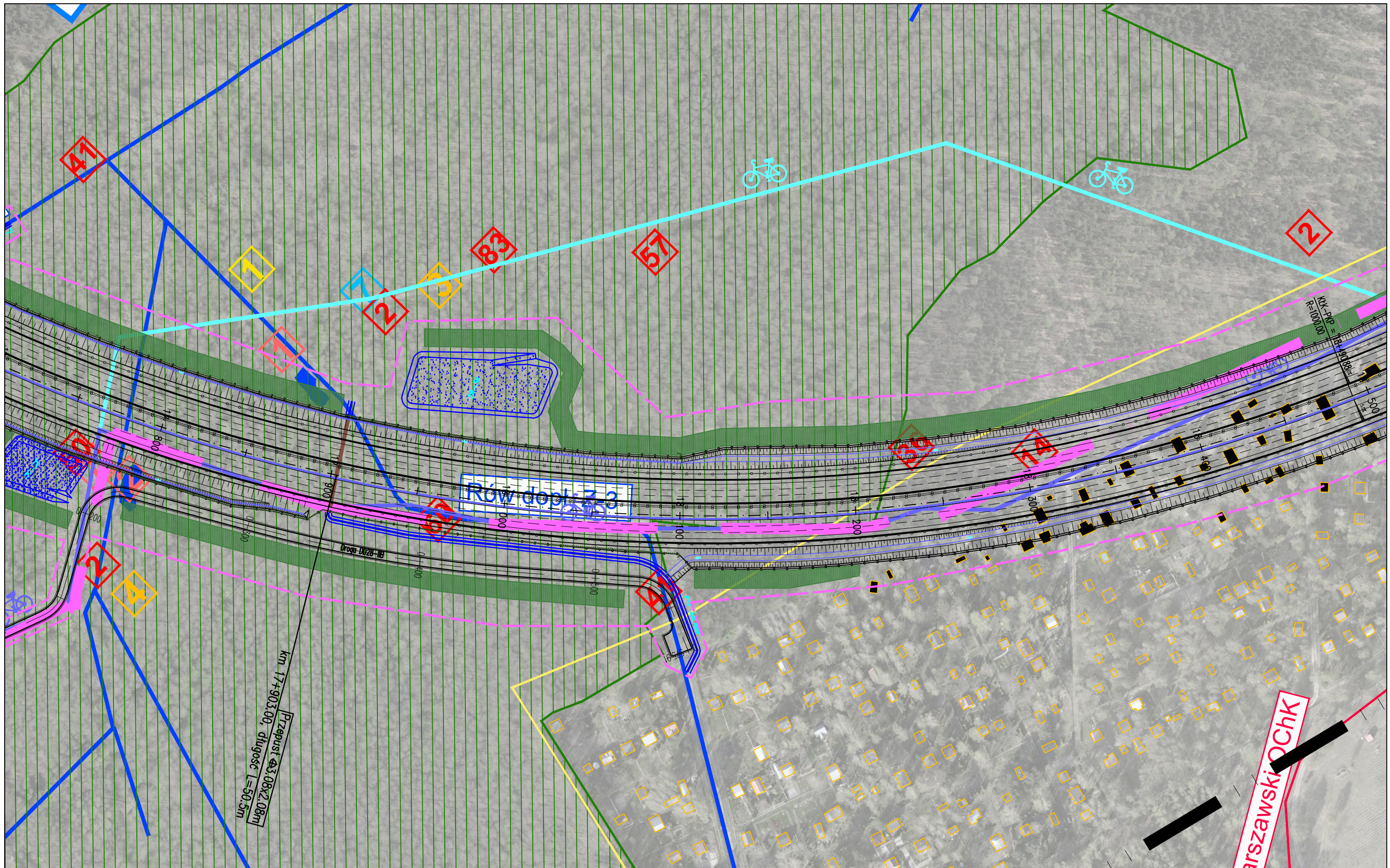

ZADANIE  
**OKREŚLENIE PRZEBIEGU PÓŁNOCNEGO WYLOTU Z WARSZAWY DRÓGI EKSPRESOWEJ S-7 W KIERUNKU GDAŃSKA NA ODCINKU CZOSNÓW Z TRASĄ ARMII KRAJOWEJ W WARSZAWIE WRAZ Z MATERIAŁAMI DO WNIOSKU O UZYSKANIE DECYZJI O ŚRODOWISKOWYCH UWARUNKOWANIACH ORAZ RAPORTEM O ODDZIAŁYWANIU NA ŚRODOWISKO**

JEDNOSTKA PROJEKTOWA

INWESTOR

NAZWA OPRACOWANIA

**TRAKT** sp. z o.o. sp.k.  
 40-159 Katowice, ul. Jesionowa 15  
 tel: (0-32) 228-12-70, fax: (0-32) 220-70-04  
 trakt@trakt.eu

GENERALNA DYREKCJA DRÓG  
 KRAJOWYCH I AUTOSTRAD  
 03-808 Warszawa  
 ul. Mińska 25



A. CZĘŚĆ OGÓLNA  
 A2. CZĘŚĆ RYSUNKOWA  
 TYTUŁ RYSUNKU  
 PLAN SYTUACYJNY  
 WARIANT IIB KM 17+800 – 18+500

NR UMOWY 628/12	SKALA 1:2000	DATA PAŹDZIERNIK 2014	STADIUM STEŚ	BRANŻA WIELOBRANŻOWY	NR RYS. 04.29/A-A2-01
--------------------	-----------------	-----------------------------	-----------------	-------------------------	--------------------------

FUNKCJA	IMIĘ I NAZWISKO	BRANŻA	SPECJALNOŚĆ/NUMER UPRAWNIENI	PODPIS
Projektant prowadzący	dr inż. Grzegorz Nowaczyk	drogi	drogowa UW-579/89	<i>[Signature]</i>
Projektant	mgr inż. Michał Czauderna	drogi	SLK/1212/POOD/06	M.Czauderna
Projektant	mgr inż. Bogdan Burcek	mosty	konstr.-bud. 109/98 BB	<i>[Signature]</i>
Projektant	inż. Czesław Maciejczyk	elektr.	sieci inst. i urządzeń 308/66	<i>[Signature]</i>
Projektant	mgr inż. Katarzyna Mazur	wod-kan	instalacyjna SLK/3419/POOS/10	<i>[Signature]</i>
Projektant	mgr inż. Jacek Szymanski	telekom	telekom. DTT-TU/2125/01/U	<i>[Signature]</i>
Projektant	mgr inż. Paweł Szpytma	gazowa	instalacyjna MAP/0255/PWOS/10	<i>[Signature]</i>
Projektant	mgr inż. Andrzej Kieczka	ochrona środowiska		<i>[Signature]</i>

Warszawski ChK

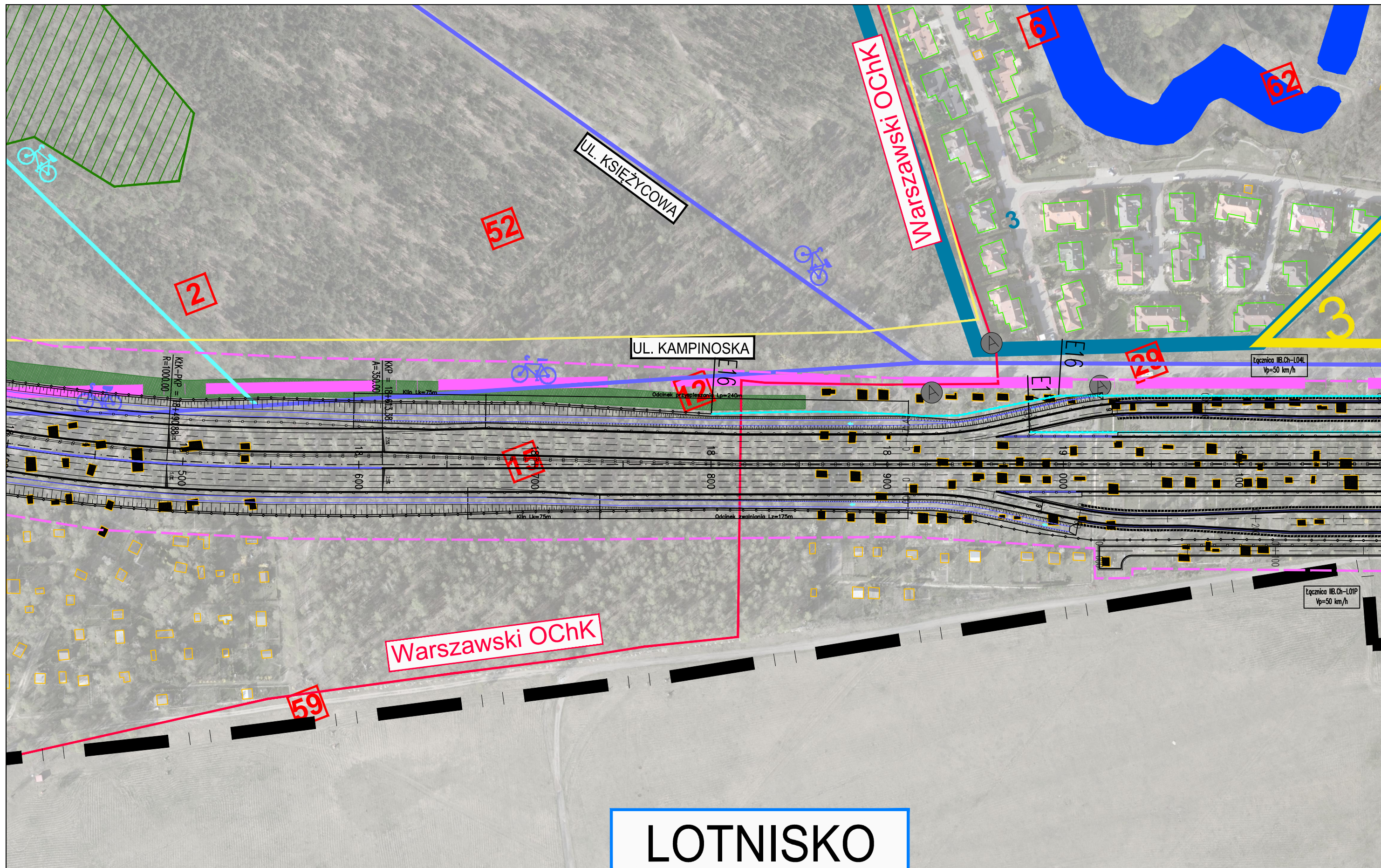

ZADANIE  
**OKREŚLENIE PRZEBIEGU PÓŁNOCNEGO WYLOTU Z WARSZAWY DRUGI EKSPRESOWEJ S-7 W KIERUNKU GDAŃSKA NA ODCINKU CZOSNÓW Z TRASĄ ARMII KRAJOWEJ W WARSZAWIE WRAZ Z MATERIAŁAMI DO WNIOSKU O UZYSKANIE DECYZJI O ŚRODOWISKOWYCH UWARUNKOWANIACH ORAZ RAPORTEM O ODDZIAŁYWANIU NA ŚRODOWISKO**

JEDNOSTKA PROJEKTOWA

INWESTOR

NAZWA OPRACOWANIA

**TRAKT** sp. z o.o. sp.k.  
 40-159 Katowice, ul. Jesionowa 15  
 tel: (0-32) 228-12-70, fax: (0-32) 220-70-04  
 trakt@trakt.eu

GENERALNA DYREKCJA DRÓG  
 KRAJOWYCH I AUTOSTRAD  
 03-808 Warszawa  
 ul. Mińska 25



TYTUŁ RYSUNKU

PLAN SYTUACYJNY  
 WARIANT IIB KM 18+500 - 19+150

NR UMOWY 628/12	SKALA 1:2000	DATA PAŹDZIERNIK 2014	STADIUM STEŚ	BRANŻA WIELOBRANŻOWY	NR RYS. 04.30/A-A2-01
--------------------	-----------------	-----------------------------	-----------------	-------------------------	--------------------------

FUNKCJA	IMIĘ I NAZWISKO	BRANŻA	SPECJALNOŚĆ/NUMER UPRAWNIENI	PODPIS
Projektant prowadzący	dr inż. Grzegorz Nowaczyk	drogi	drogowa UW-579/89	<i>[Signature]</i>
Projektant	mgr inż. Michał Czauderna	drogi	SLK/1212/POOD/06	M.Czauderna
Projektant	mgr inż. Bogdan Burcek	mosty	konstr.-bud. 109/98 BB	<i>[Signature]</i>
Projektant	inż. Czesław Maciejczyk	elektr.	sieci inst. i urządzeń 308/66	<i>[Signature]</i>
Projektant	mgr inż. Katarzyna Mazur	wod-kan	instalacyjna SLK/3419/POOS/10	<i>[Signature]</i>
Projektant	mgr inż. Jacek Szymanski	telekom	telekom. DTT-TU/2125/01/U	<i>[Signature]</i>
Projektant	mgr inż. Paweł Szpytma	gazowa	instalacyjna MAP/0255/PWOS/10	<i>[Signature]</i>
Projektant	mgr inż. Andrzej Kieczka	ochrona środowiska		<i>[Signature]</i>

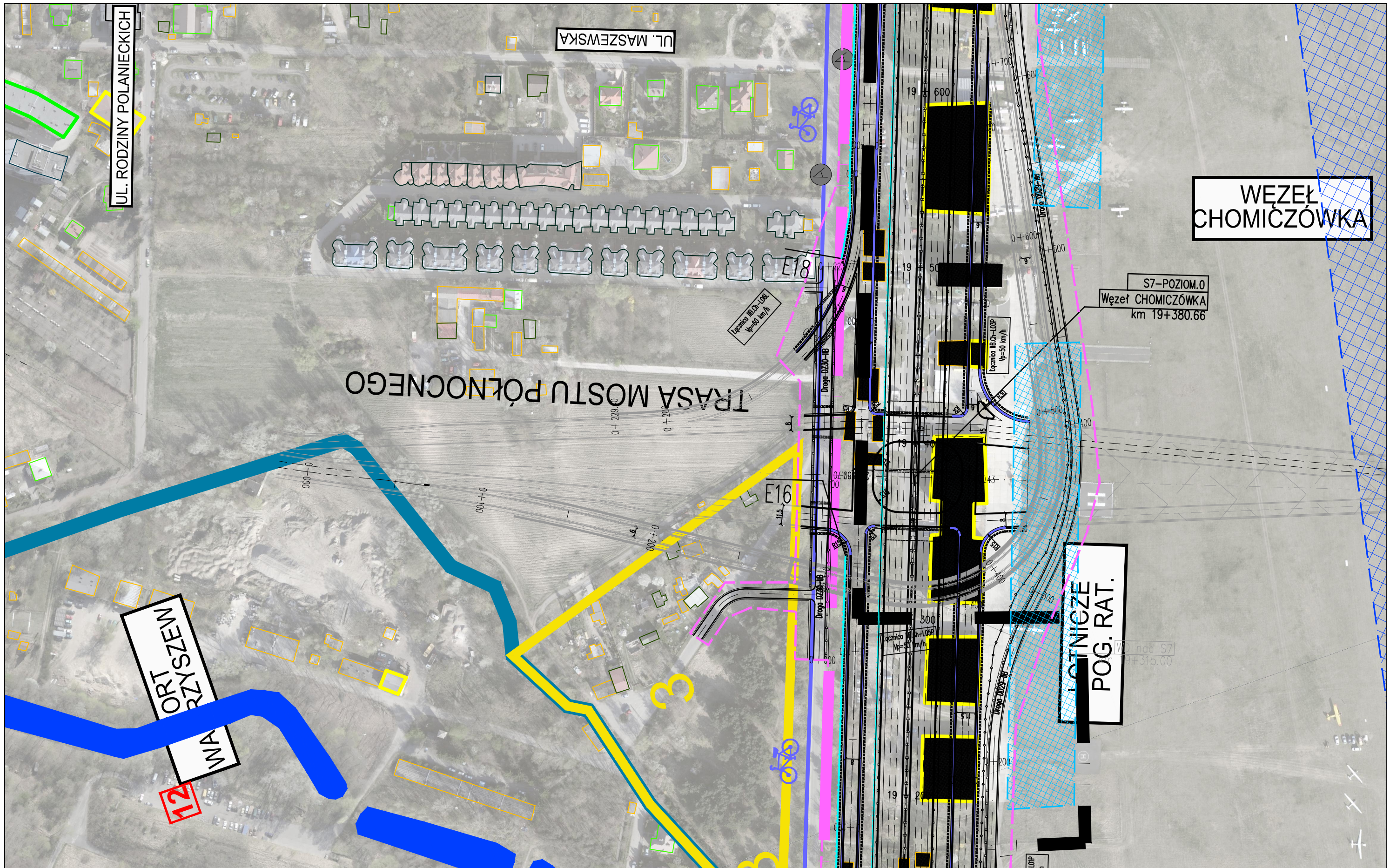

ZADANIE  
**OKREŚLENIE PRZEBIEGU PÓŁNOCNEGO WYLOTU Z WARSZAWY DRogi EKSPRESOWEJ S-7 W KIERUNKU GDAŃSKA NA ODCINKU CZOSNÓW Z TRASĄ ARMII KRAJOWEJ W WARSZAWIE WRAZ Z MATERIAŁAMI DO WNIOSKU O UZYSKANIE DECYZJI O ŚRODOWISKOWYCH UWARUNKOWANIACH ORAZ RAPORTEM O ODDZIAŁYWANIU NA ŚRODOWISKO**

JEDNOSTKA PROJEKTOWA

INWESTOR

NAZWA OPRACOWANIA

**TRAKT** sp. z o.o. sp.k.  
 40-159 Katowice, ul. Jesionowa 15  
 tel: (0-32) 228-12-70, fax: (0-32) 220-70-04  
 trakt@trakt.eu

GENERALNA DYREKCJA DRÓG  
 KRAJOWYCH I AUTOSTRAD  
 03-808 Warszawa  
 ul. Mińska 25

A. CZĘŚĆ OGÓLNA  
 A2. CZĘŚĆ RYSUNKOWA  
 TYTUŁ RYSUNKU  
**PLAN SYTUACYJNY  
 WARIANT IIB KM 19+150 - 19+600, WĘZEL CHOMICZÓWKA**

NR UMOWY 628/12	SKALA 1:2000	DATA PAŹDZIERNIK 2014	STADIUM STEŚ	BRANŻA WIELOBRANŻOWY	NR RYS. 04.31/A-A2-01
--------------------	-----------------	-----------------------------	-----------------	-------------------------	--------------------------

FUNKCJA	IMIĘ I NAZWISKO	BRANŻA	SPECJALNOŚĆ/NUMER UPRAWNIENI	PODPIS
Projektant prowadzący	dr inż. Grzegorz Nowaczyk	drogi	drogowa UW-579/89	<i>[Signature]</i>
Projektant	mgr inż. Michał Czauderna	drogi	SLK/1212/POOD/06	M.Czauderna
Projektant	mgr inż. Bogdan Burcek	mosty	konstr.-bud. 109/98 BB	<i>[Signature]</i>
Projektant	inż. Czesław Maciejczyk	elektr.	sieci inst. i urządzeń 308/66	<i>[Signature]</i>
Projektant	mgr inż. Katarzyna Mazur	wod-kan	instalacyjna SLK/3419/POOS/10	<i>[Signature]</i>
Projektant	mgr inż. Jacek Szymanski	telekom	telekom. DTT-TU/2125/01/U	<i>[Signature]</i>
Projektant	mgr inż. Paweł Szpytma	gazowa	instalacyjna MAP/0255/PWOS/10	<i>[Signature]</i>
Projektant	mgr inż. Andrzej Kieczka	ochrona środowiska		<i>[Signature]</i>



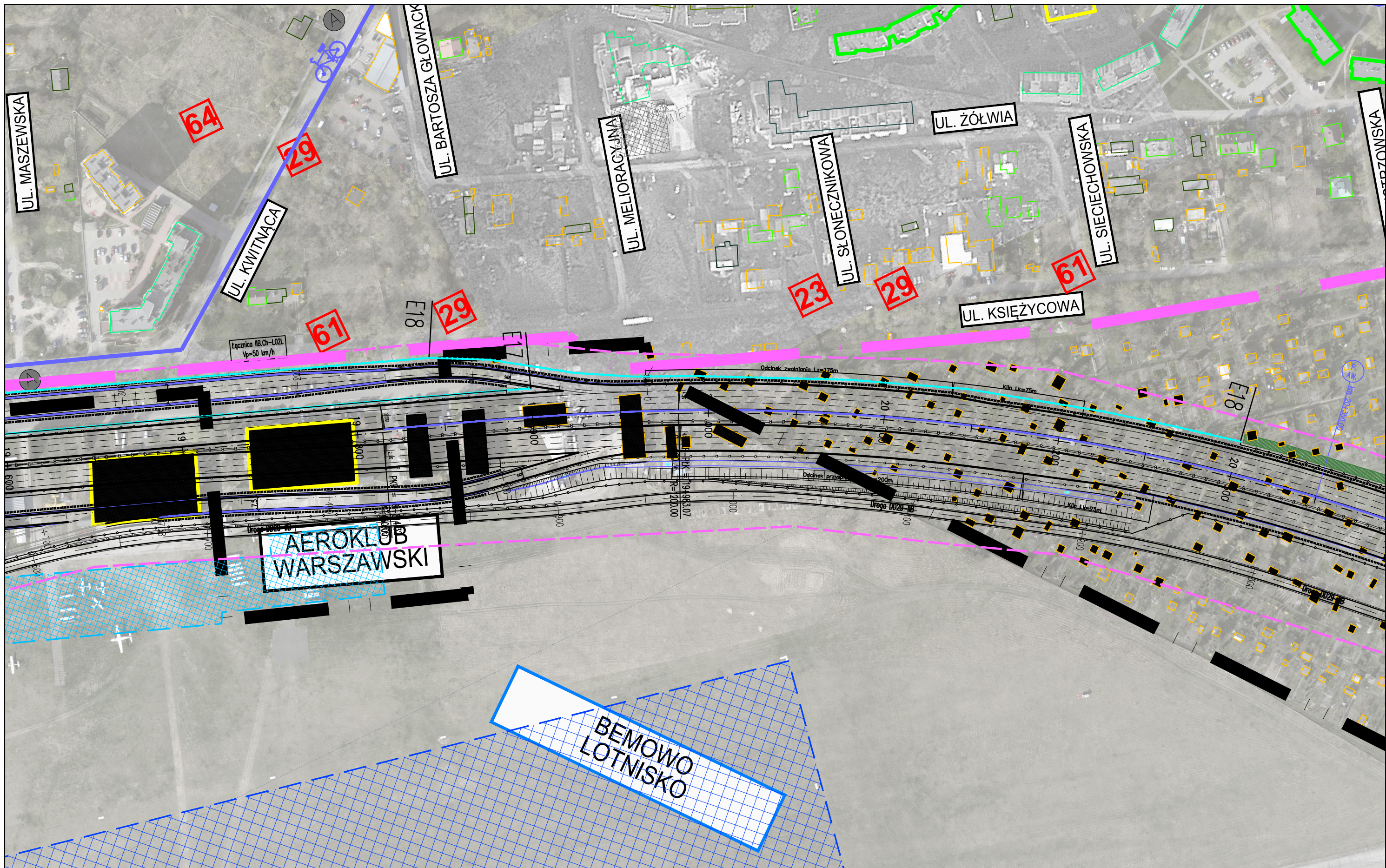

ZADANIE  
**OKREŚLENIE PRZEBIEGU PÓŁNOCNEGO WYLOTU Z WARSZAWY DRÓGI EKSPRESOWEJ S-7 W KIERUNKU GDAŃSKA NA ODCINKU CZOSNÓW Z TRASĄ ARMII KRAJOWEJ W WARSZAWIE WRAZ Z MATERIAŁAMI DO WNIOSKU O UZYSKANIE DECYZJI O ŚRODOWISKOWYCH UWARUNKOWANIACH ORAZ RAPORTEM O ODDZIAŁYWANIU NA ŚRODOWISKO**

JEDNOSTKA PROJEKTOWA

INWESTOR

NAZWA OPRACOWANIA

**TRAKT** sp. z o.o. sp.k.  
 40-159 Katowice, ul. Jesionowa 15  
 tel: (0-32) 228-12-70, fax: (0-32) 220-70-04  
 trakt@trakt.eu

GENERALNA DYREKCJA DRÓG  
 KRAJOWYCH I AUTOSTRAD  
 03-808 Warszawa  
 ul. Mińska 25



A. CZĘŚĆ OGÓLNA  
 A2. CZĘŚĆ RYSUNKOWA  
 TYTUŁ RYSUNKU  
 PLAN SYTUACYJNY  
 WARIANT IIB KM 19+600 - 20-350

NR UMOWY 628/12	SKALA 1:2000	DATA PAŹDZIERNIK 2014	STADIUM STĘS	BRANŻA WIELOBRANŻOWY	NR RYS. 04.32/A-A2-01
--------------------	-----------------	-----------------------------	-----------------	-------------------------	--------------------------

FUNKCJA	IMIĘ I NAZWISKO	BRANŻA	SPECJALNOŚĆ/NUMER UPRAWNIENI	PODPIS
Projektant prowadzący	dr inż. Grzegorz Nowaczyk	drogi	drogowa UW-579/89	<i>Grzegorz Nowaczyk</i>
Projektant	mgr inż. Michał Czauderna	drogi	SLK/1212/POOD/06	<i>M. Czauderna</i>
Projektant	mgr inż. Bogdan Burcek	mosty	konstr.-bud. 109/98 BB	<i>Bogdan Burcek</i>
Projektant	inż. Czesław Maciejczyk	elektr.	sieci inst. i urządzeń 308/66	<i>Czesław Maciejczyk</i>
Projektant	mgr inż. Katarzyna Mazur	wod-kan	instalacyjna SLK/3419/POOS/10	<i>Katarzyna Mazur</i>
Projektant	mgr inż. Jacek Szymanski	telekom	telekom. DTT-TU/2125/01/U	<i>Jacek Szymanski</i>
Projektant	mgr inż. Paweł Szpytma	gazowa	instalacyjna MAP/0255/PWOS/10	<i>Paweł Szpytma</i>
Projektant	mgr inż. Andrzej Kieczka	ochrona środowiska		<i>Andrzej Kieczka</i>

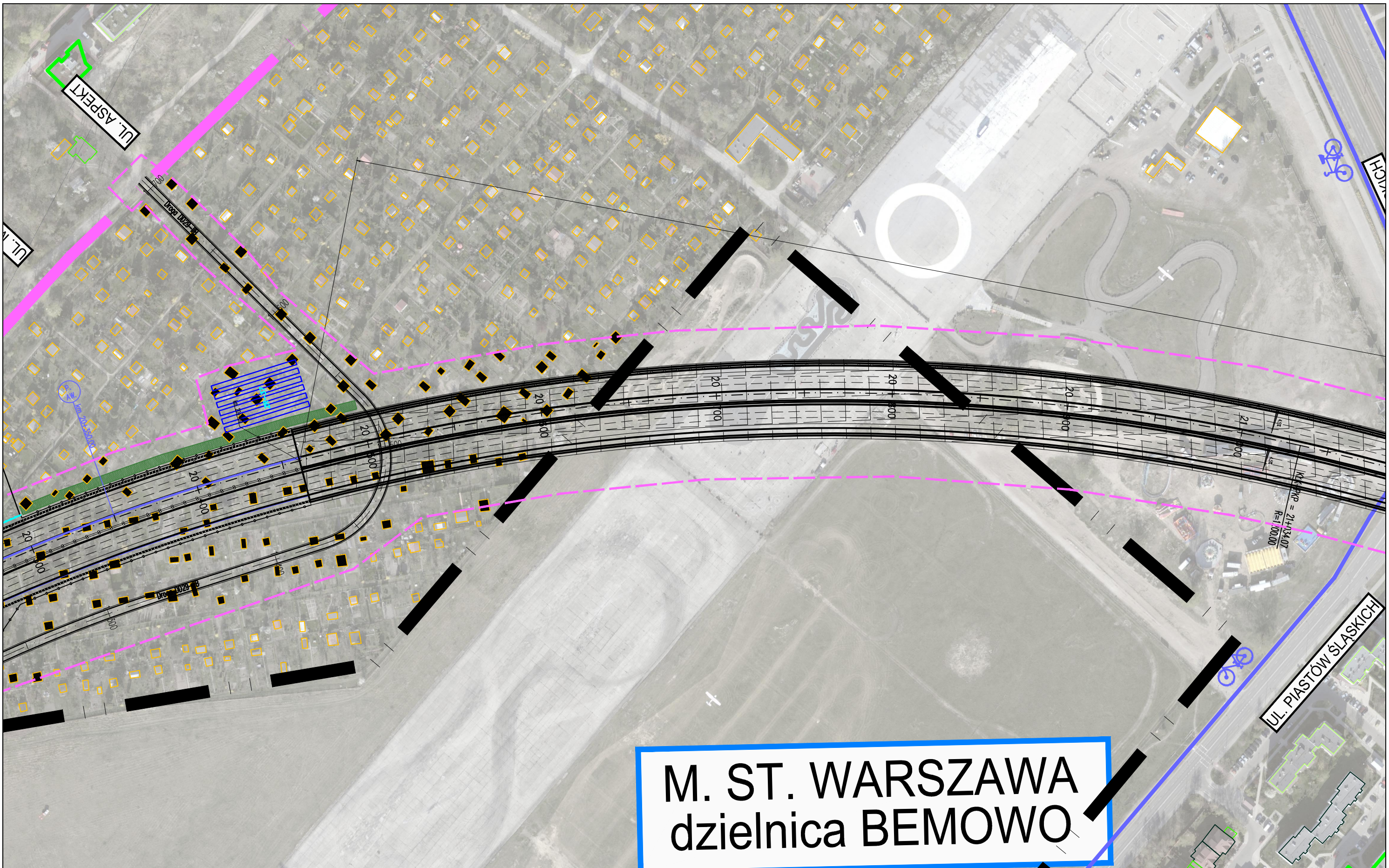

# M. ST. WARSZAWA dzielnica BEMOWO

ZADANIE  
**OKREŚLENIE PRZEBIEGU PÓŁNOCNEGO WYLOTU Z WARSZAWY DROGI EKSPRESOWEJ S-7 W KIERUNKU GDAŃSKA NA ODCINKU CZOSNÓW Z TRASĄ ARMII KRAJOWEJ W WARSZAWIE WRAZ Z MATERIAŁAMI DO WNIOSKU O UZYSKANIE DECYZJI O ŚRODOWISKOWYCH UWARUNKOWANIACH ORAZ RAPORTEM O ODDZIAŁYWANIU NA ŚRODOWISKO**

JEDNOSTKA PROJEKTOWA

INWESTOR

NAZWA OPRACOWANIA

**TRAKT** sp. z o.o. sp.k.  
 40-159 Katowice, ul. Jesionowa 15  
 tel: (0-32) 228-12-70, fax: (0-32) 220-70-04  
 trakt@trakt.eu

GENERALNA DYREKCJA DRÓG  
 KRAJOWYCH I AUTOSTRAD  
 03-808 Warszawa  
 ul. Mińska 25



A. CZĘŚĆ OGÓLNA  
 A2. CZĘŚĆ RYSUNKOWA  
 TYTUŁ RYSUNKU  
**PLAN SYTUACYJNY  
 WARIANT IIB KM 20+350 - 21+050**

NR UMOWY 628/12	SKALA 1:2000	DATA PAŹDZIERNIK 2014	STADIUM STEŚ	BRANŻA WIELOBRANŻOWY	NR RYS. 04.33/A-A2-01
--------------------	-----------------	-----------------------------	-----------------	-------------------------	--------------------------

FUNKCJA	IMIĘ I NAZWISKO	BRANŻA	SPECJALNOŚĆ/NUMER UPRAWNIENI	PODPIS
Projektant prowadzący	dr inż. Grzegorz Nowaczyk	drogi	drogowa UW-579/89	
Projektant	mgr inż. Michał Czaundera	drogi	SLK/1212/POOD/06	M.Czaundera
Projektant	mgr inż. Bogdan Burcek	mosty	konstr.-bud. 109/98 BB	
Projektant	inż. Czesław Maciejczyk	elektr.	sieci inst. i urządzeń 308/66	
Projektant	mgr inż. Katarzyna Mazur	wod-kan	instalacyjna SLK/3419/POOS/10	
Projektant	mgr inż. Jacek Szymanski	telekom	telekom. DTT-TU/2125/01/U	
Projektant	mgr inż. Paweł Szpytma	gazowa	instalacyjna MAP/0255/PWOS/10	
Projektant	mgr inż. Andrzej Kieczka	ochrona środowiska		

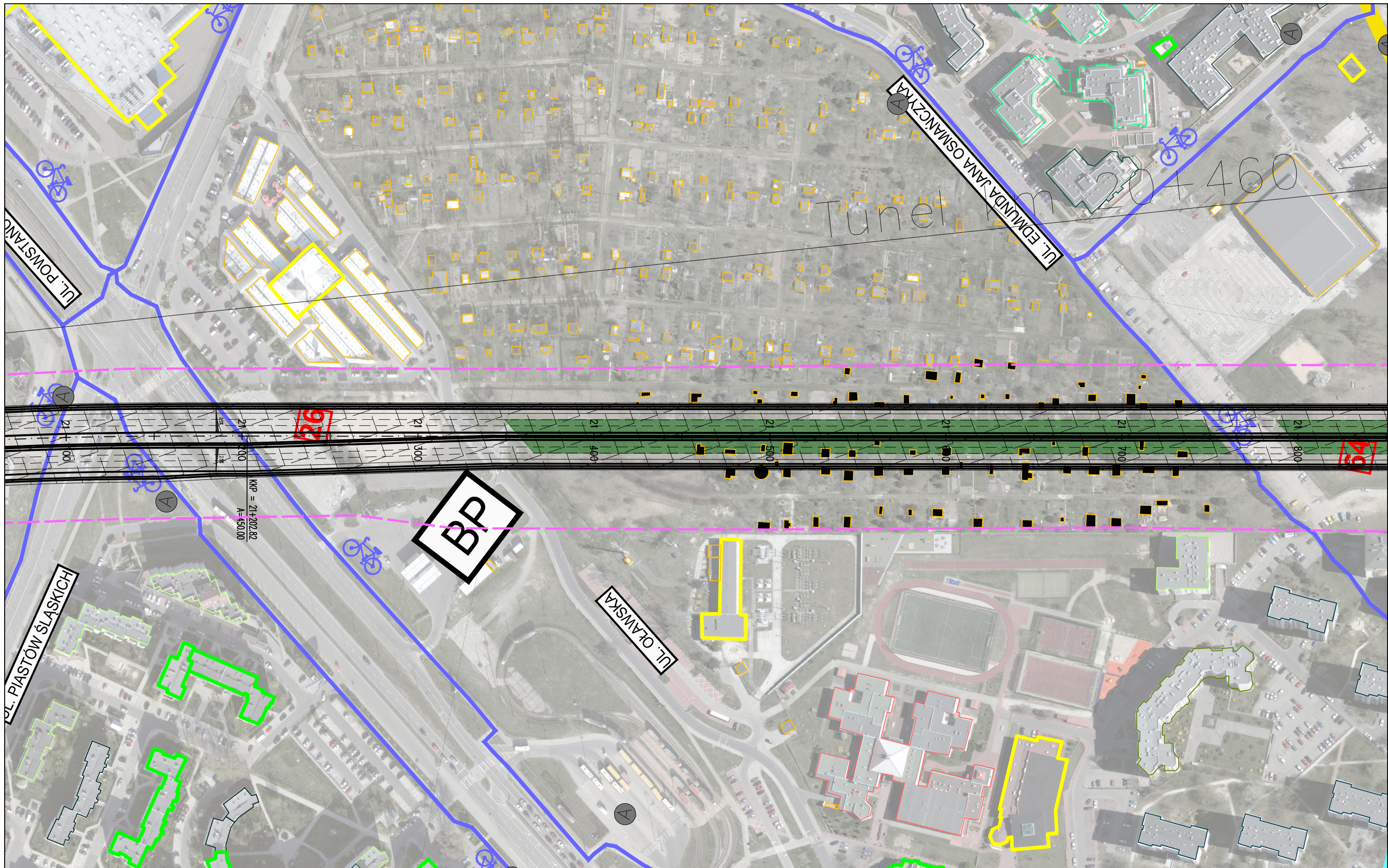

ZADANIE  
**OKREŚLENIE PRZEBIEGU PÓŁNOCNEGO WYLOTU Z WARSZAWY DRÓGI EKSPRESOWEJ S-7 W KIERUNKU GDAŃSKA NA ODCINKU CZOSNÓW Z TRASĄ ARMII KRAJOWEJ W WARSZAWIE WRAZ Z MATERIAŁAMI DO WNIOSKU O UZYSKANIE DECYZJI O ŚRODOWISKOWYCH UWARUNKOWANIACH ORAZ RAPORTEM O ODDZIAŁYWANIU NA ŚRODOWISKO**

JEDNOSTKA PROJEKTOWA

INWESTOR

NAZWA OPRACOWANIA

**TRAKT** sp. z o.o. sp.k.  
 40-159 Katowice, ul. Jesionowa 15  
 tel: (0-32) 228-12-70, fax: (0-32) 220-70-04  
 trakt@trakt.eu

GENERALNA DYREKCJA DRÓG  
 KRAJOWYCH I AUTOSTRAD  
 03-808 Warszawa  
 ul. Mińska 25



A. CZĘŚĆ OGÓLNA  
 A2. CZĘŚĆ RYSUNKOWA  
 TYTUŁ RYSUNKU  
**PLAN SYTUACYJNY  
 WARIANT IIB KM 21+050 - 21+800**

NR UMOWY 628/12	SKALA 1:2000	DATA PAŹDZIERNIK 2014	STADIUM STEŚ	BRANŻA WIELOBRANŻOWY	NR RYS. 04.34/A-A2-01
--------------------	-----------------	-----------------------------	-----------------	-------------------------	--------------------------

FUNKCJA	IMIĘ I NAZWISKO	BRANŻA	SPECJALNOŚĆ/NUMER UPRAWNIENI	PODPIS
Projektant prowadzący	dr inż. Grzegorz Nowaczyk	drogi	drogowa UW-579/89	<i>Grzegorz Nowaczyk</i>
Projektant	mgr inż. Michał Czauderna	drogi	SLK/1212/POOD/06	<i>M. Czauderna</i>
Projektant	mgr inż. Bogdan Burcek	mosty	konstr.-bud. 109/98 BB	<i>Bogdan Burcek</i>
Projektant	inż. Czesław Maciejczyk	elektr.	sieci inst. i urządzeń 308/66	<i>Czesław Maciejczyk</i>
Projektant	mgr inż. Katarzyna Mazur	wod-kan	instalacyjna SLK/3419/POOS/10	<i>Katarzyna Mazur</i>
Projektant	mgr inż. Jacek Szymanski	telekom	telekom. DTT-TU/2125/01/U	<i>Jacek Szymanski</i>
Projektant	mgr inż. Paweł Szpytma	gazowa	instalacyjna MAP/0255/PWOS/10	<i>Paweł Szpytma</i>
Projektant	mgr inż. Andrzej Kieczka	ochrona środowiska		<i>Andrzej Kieczka</i>

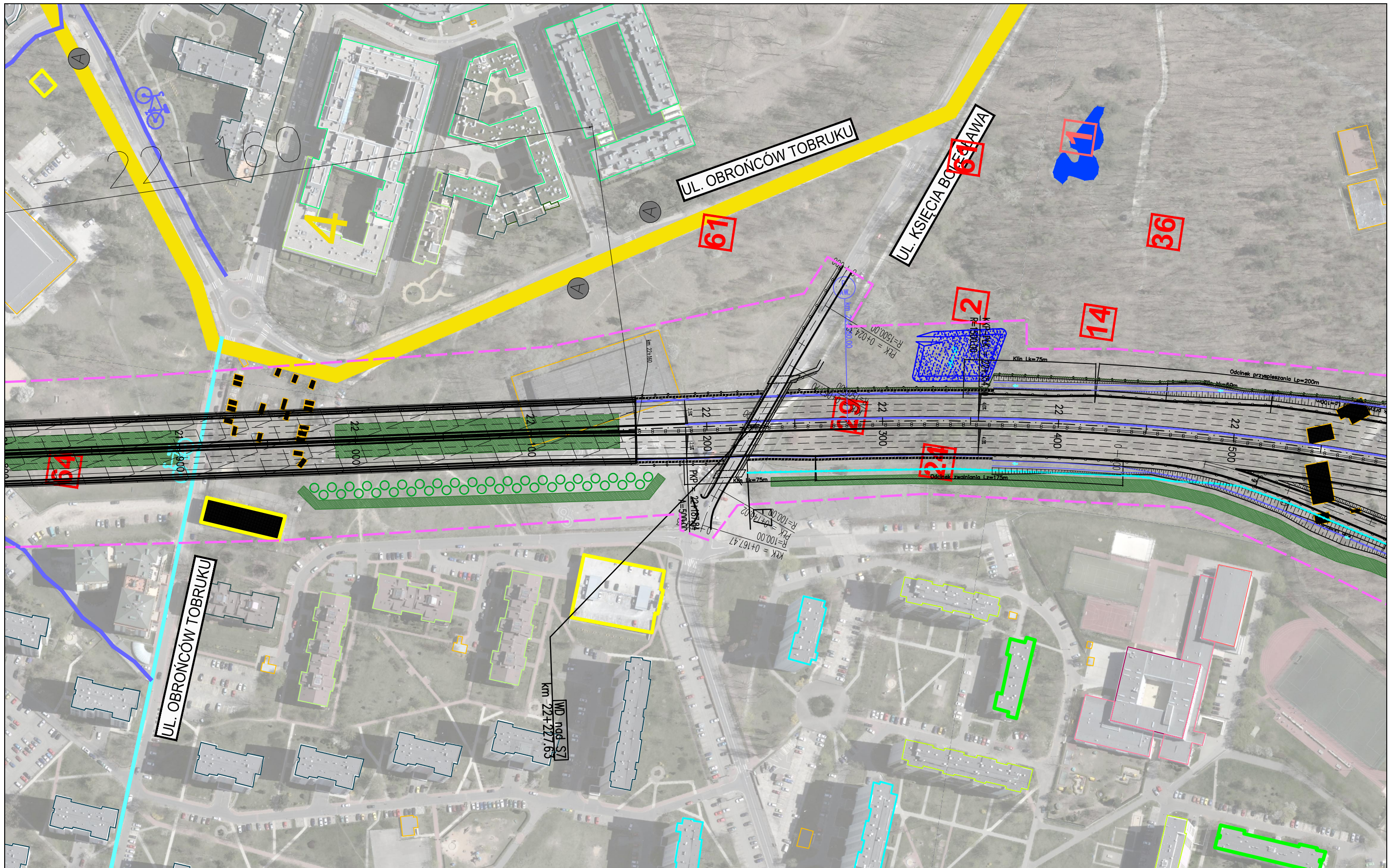

ZADANIE  
**OKREŚLENIE PRZEBIEGU PÓŁNOCNEGO WYLOTU Z WARSZAWY DRÓGI EKSPRESOWEJ S-7 W KIERUNKU GDAŃSKA NA ODCINKU CZOSNÓW Z TRASĄ ARMII KRAJOWEJ W WARSZAWIE WRAZ Z MATERIAŁAMI DO WNIOSKU O UZYSKANIE DECYZJI O ŚRODOWISKOWYCH UWARUNKOWANIACH ORAZ RAPORTEM O ODDZIAŁYWANIU NA ŚRODOWISKO**

JEDNOSTKA PROJEKTOWA

INWESTOR

NAZWA OPRACOWANIA

**TRAKT** sp. z o.o. sp.k.  
 40-159 Katowice, ul. Jesionowa 15  
 tel: (0-32) 228-12-70, fax: (0-32) 220-70-04  
 trakt@trakt.eu

GENERALNA DYREKCJA DRÓG  
 KRAJOWYCH I AUTOSTRAD  
 03-808 Warszawa  
 ul. Mińska 25



A. CZĘŚĆ OGÓLNA  
 A2. CZĘŚĆ RYSUNKOWA  
 TYTUŁ RYSUNKU  
**PLAN SYTUACYJNY  
 WARIANT IIB KM 21+800 – 22+550**

NR UMOWY 628/12	SKALA 1:2000	DATA PAŹDZIERNIK 2014	STADIUM STĘS	BRANŻA WIELOBRANŻOWY	NR RYS. 04.35/A-A2-01
--------------------	-----------------	-----------------------------	-----------------	-------------------------	--------------------------

FUNKCJA	IMIĘ I NAZWISKO	BRANŻA	SPECJALNOŚĆ/NUMER UPRAWNIENI	PODPIS
Projektant prowadzący	dr inż. Grzegorz Nowaczyk	drogi	drogowa UW-579/89	<i>Grzegorz Nowaczyk</i>
Projektant	mgr inż. Michał Czauderna	drogi	SLK/1212/POOD/06	<i>M. Czauderna</i>
Projektant	mgr inż. Bogdan Burcek	mosty	konstr.-bud. 109/98 BB	<i>Bogdan Burcek</i>
Projektant	inż. Czesław Maciejczyk	elektr.	sieci inst. i urządzeń 308/66	<i>Czesław Maciejczyk</i>
Projektant	mgr inż. Katarzyna Mazur	wod-kan	instalacyjna SLK/3419/POOS/10	<i>Katarzyna Mazur</i>
Projektant	mgr inż. Jacek Szymanski	telekom	telekom. DTT-TU/2125/01/U	<i>Jacek Szymanski</i>
Projektant	mgr inż. Paweł Szytma	gazowa	instalacyjna MAP/0255/PWOS/10	<i>Paweł Szytma</i>
Projektant	mgr inż. Andrzej Kieczka	ochrona środowiska		<i>Andrzej Kieczka</i>

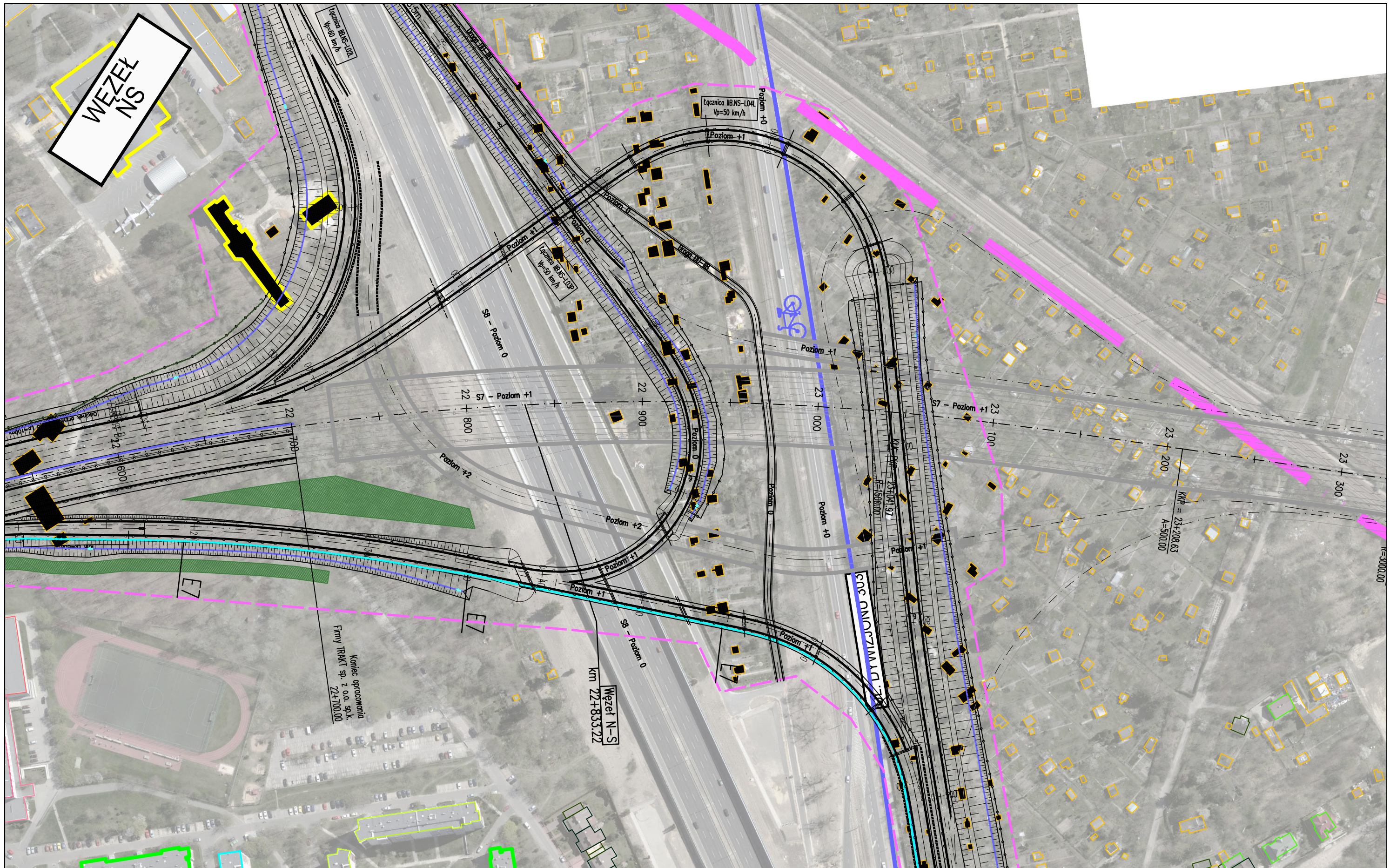

ZADANIE  
**OKREŚLENIE PRZEBIEGU PÓŁNOCNEGO WYLOTU Z WARSZAWY DROGI EKSPRESOWEJ S-7 W KIERUNKU GDAŃSKA NA ODCINKU CZOSNÓW Z TRASĄ ARMII KRAJOWEJ W WARSZAWIE WRAZ Z MATERIAŁAMI DO WNIOSKU O UZYSKANIE DECYZJI O ŚRODOWISKOWYCH UWARUNKOWANIACH ORAZ RAPORTEM O ODDZIAŁYWANIU NA ŚRODOWISKO**

JEDNOSTKA PROJEKTOWA

INWESTOR

NAZWA OPRACOWANIA

**TRAKT** sp. z o.o. sp.k.  
 40-159 Katowice, ul. Jesionowa 15  
 tel: (0-32) 228-12-70, fax: (0-32) 220-70-04  
 trakt@trakt.eu

GENERALNA DYREKCJA DRÓG  
 KRAJOWYCH I AUTOSTRAD  
 03-808 Warszawa  
 ul. Mińska 25



A. CZĘŚĆ OGÓLNA  
 A2. CZĘŚĆ RYSUNKOWA  
 TYTUŁ RYSUNKU  
**PLAN SYTUACYJNY  
 WARIANT IIB KM 22+550 - 22+700, WĘZEŁ N-S**

NR UMOWY 628/12	SKALA 1:2000	DATA PAŹDZIERNIK 2014	STADIUM STĘS	BRANŻA WIELOBRANŻOWY	NR RYS. <b>04.36/A-A2-01</b>
--------------------	-----------------	-----------------------------	-----------------	-------------------------	---------------------------------

FUNKCJA	IMIĘ I NAZWISKO	BRANŻA	SPECJALNOŚĆ/NUMER UPRAWNIENI	PODPIS
Projektant prowadzący	dr inż. Grzegorz Nowaczyk	drogi	drogowa UW-579/89	<i>[Signature]</i>
Projektant	mgr inż. Michał Czaundera	drogi	SLK/1212/POOD/06	M.Czaundera
Projektant	mgr inż. Bogdan Burcek	mosty	konstr.-bud. 109/98 BB	<i>[Signature]</i>
Projektant	inż. Czesław Maciejczyk	elektr.	sieci inst. i urządzeń 308/66	<i>[Signature]</i>
Projektant	mgr inż. Katarzyna Mazur	wod-kan	instalacyjna SLK/3419/POOS/10	<i>[Signature]</i>
Projektant	mgr inż. Jacek Szymanski	telekom	telekom. DTT-TU/2125/01/U	<i>[Signature]</i>
Projektant	mgr inż. Paweł Szpytma	gazowa	instalacyjna MAP/0255/PWOS/10	<i>[Signature]</i>
Projektant	mgr inż. Andrzej Kieczka	ochrona środowiska		<i>[Signature]</i>

# M. ST. WARSZAWA dzielnica WOLA

# KOŁO

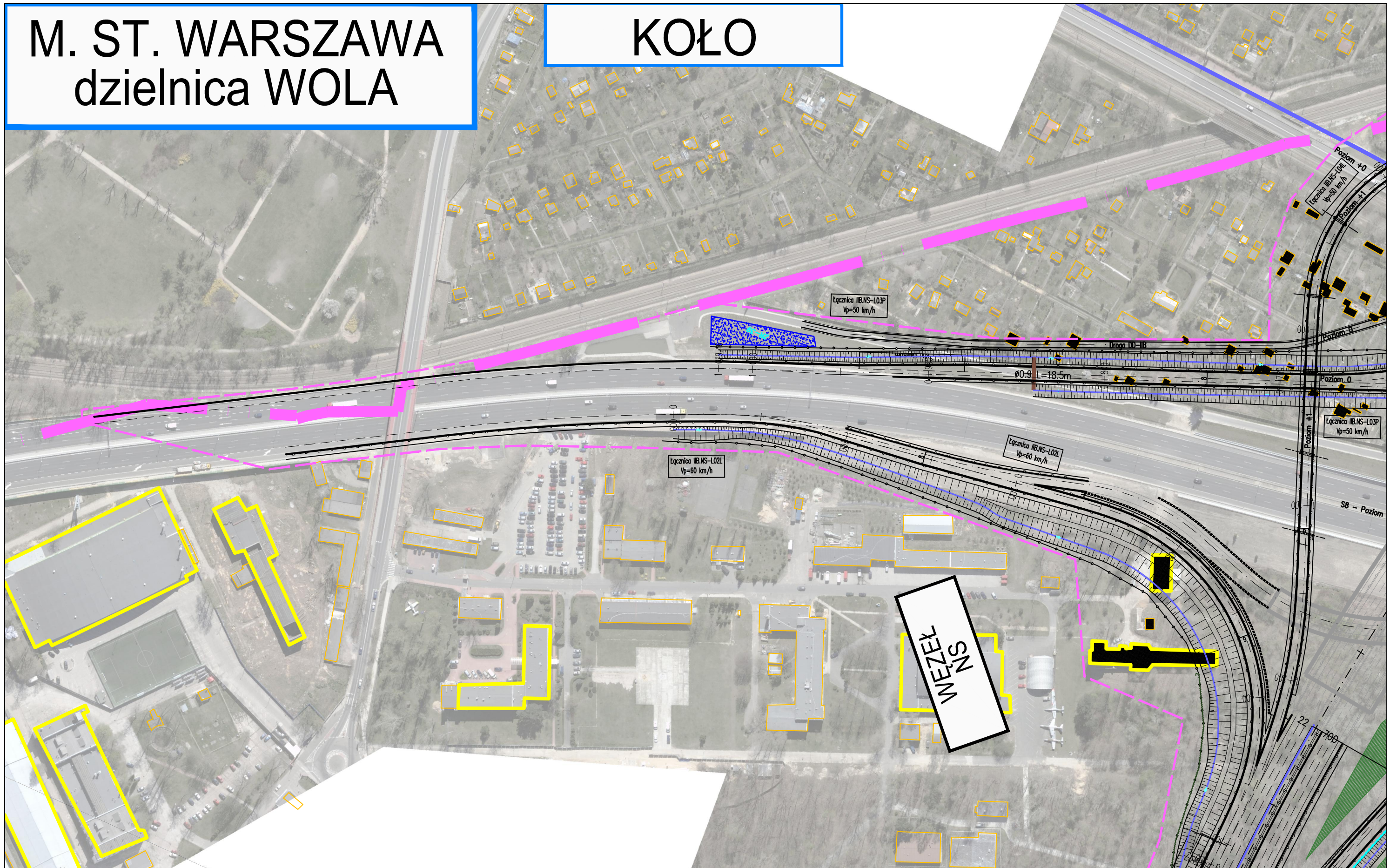

ZADANIE  
OKREŚLENIE PRZEBIEGU PÓŁNOCNEGO WYLOTU Z WARSZAWY DRÓGI EKSPRESOWEJ S-7 W KIERUNKU GDAŃSKA NA ODCINKU CZOSNÓW Z TRASĄ ARMII KRAJOWEJ W WARSZAWIE  
WRAZ Z MATERIAŁAMI DO WNIOSKU O UZYSKANIE DECYZJI O ŚRODOWISKOWYCH UWARUNKOWANIACH ORAZ RAPORTEM O ODDZIAŁYWANIU NA ŚRODOWISKO

JEDNOSTKA PROJEKTOWA

INWESTOR

NAZWA OPRACOWANIA

**TRAKT** sp. z o.o. sp.k.  
40-159 Katowice, ul. Jesionowa 15  
tel: (0-32) 228-12-70, fax: (0-32) 220-70-04  
trakt@trakt.eu

GENERALNA DYREKCJA DRÓG  
KRAJOWYCH I AUTOSTRAD  
03-808 Warszawa  
ul. Mińska 25



A. CZĘŚĆ OGÓLNA  
A2. CZĘŚĆ RYSUNKOWA  
TYTUŁ RYSUNKU  
PLAN SYTUACYJNY  
WARIANT IIB WĘZEŁ N-S WSCHÓD

NR UMOWY 628/12	SKALA 1:2000	DATA PAŹDZIERNIK 2014	STADIUM STEŚ	BRANŻA WIELOBRANŻOWY	NR RYS. 04.37/A-A2-01
--------------------	-----------------	-----------------------------	-----------------	-------------------------	--------------------------

FUNKCJA	IMIĘ I NAZWISKO	BRANŻA	SPECJALNOŚĆ/NUMER UPRAWNIENI	PODPIS
Projektant prowadzący	dr inż. Grzegorz Nowaczyk	drogi	drogowa UW-579/89	<i>Grzegorz Nowaczyk</i>
Projektant	mgr inż. Michał Czauderna	drogi	SLK/1212/POOD/06	<i>M. Czauderna</i>
Projektant	mgr inż. Bogdan Burcek	mosty	konstr.-bud. 109/98 BB	<i>Bogdan Burcek</i>
Projektant	inż. Czesław Maciejczyk	elektr.	sieci inst. i urządzeń 308/66	<i>Czesław Maciejczyk</i>
Projektant	mgr inż. Katarzyna Mazur	wod-kan	instalacyjna SLK/3419/POOS/10	<i>Katarzyna Mazur</i>
Projektant	mgr inż. Jacek Szymanski	telekom	telekom. DTT-TU/2125/01/U	<i>Jacek Szymanski</i>
Projektant	mgr inż. Paweł Szpytma	gazowa	instalacyjna MAP/0255/PWOS/10	<i>Paweł Szpytma</i>
Projektant	mgr inż. Andrzej Kieczka	ochrona środowiska		<i>Andrzej Kieczka</i>

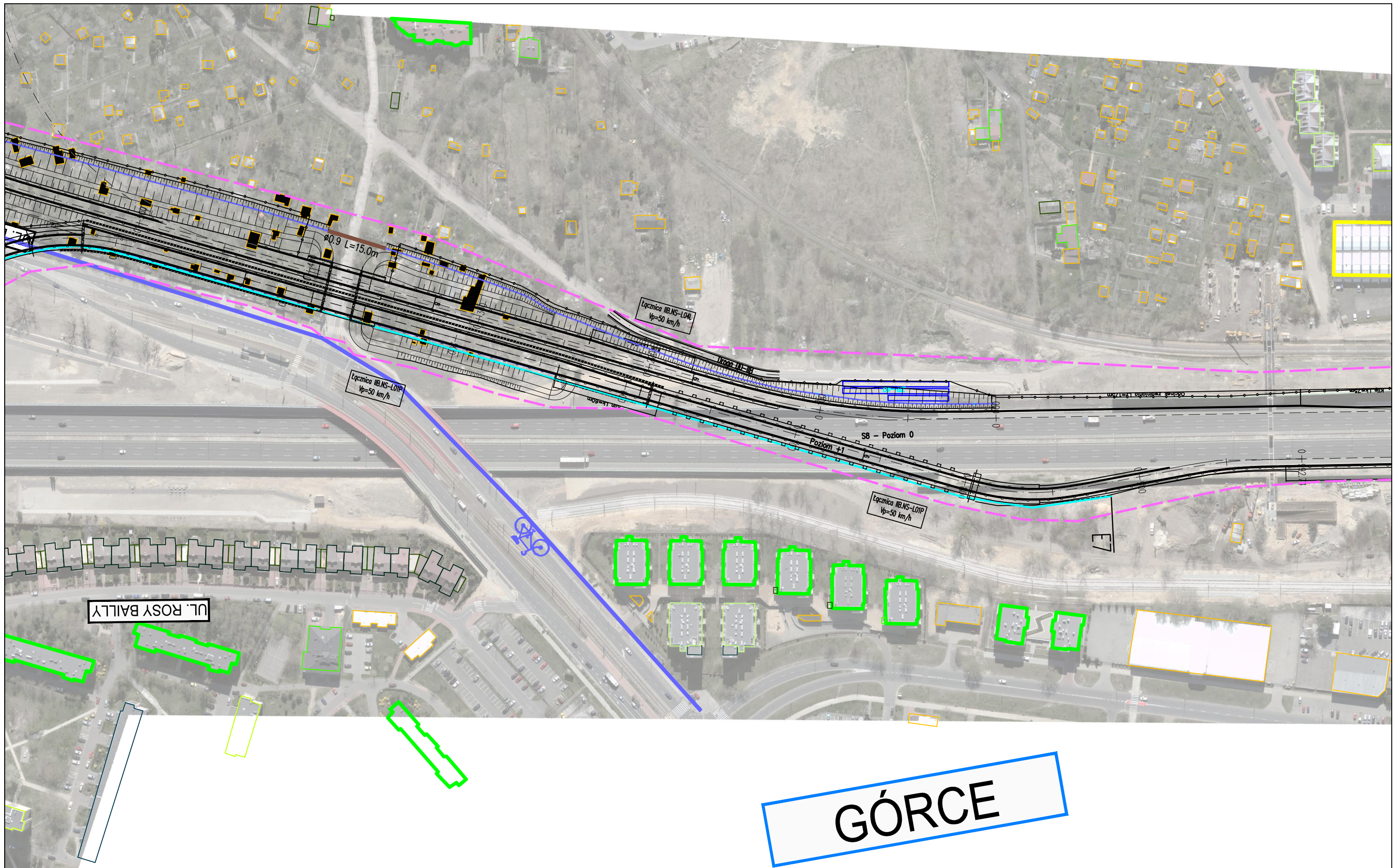

# GÓRCE

ZADANIE  
**OKREŚLENIE PRZEBIEGU PÓŁNOCNEGO WYLOTU Z WARSZAWY DROGI EKSPRESOWEJ S-7 W KIERUNKU GDAŃSKA NA ODCINKU CZOSNÓW Z TRASĄ ARMII KRAJOWEJ W WARSZAWIE WRAZ Z MATERIAŁAMI DO WNIOSKU O UZYSKANIE DECYZJI O ŚRODOWISKOWYCH UWARUNKOWANIACH ORAZ RAPORTEM O ODDZIAŁYWANIU NA ŚRODOWISKO**

JEDNOSTKA PROJEKTOWA

INWESTOR

NAZWA OPRACOWANIA

**TRAKT** sp. z o.o. sp.k.  
 40-159 Katowice, ul. Jesionowa 15  
 tel: (0-32) 228-12-70, fax: (0-32) 220-70-04  
 trakt@trakt.eu

GENERALNA DYREKCJA DRÓG  
 KRAJOWYCH I AUTOSTRAD  
 03-808 Warszawa  
 ul. Mińska 25



A. CZĘŚĆ OGÓLNA  
 A2. CZĘŚĆ RYSUNKOWA  
 TYTUŁ RYSUNKU  
 PLAN SYTUACYJNY  
 WARIANT IIB WĘZEL N-S ZACHÓD CZ.I

NR UMOWY 628/12	SKALA 1:2000	DATA PAŹDZIERNIK 2014	STADIUM STĘS	BRANŻA WIELOBRANŻOWY	NR RYS. 04.38/A-A2-01
--------------------	-----------------	-----------------------------	-----------------	-------------------------	--------------------------

FUNKCJA	IMIĘ I NAZWISKO	BRANŻA	SPECJALNOŚĆ/NUMER UPRAWNIENI	PODPIS
Projektant prowadzący	dr inż. Grzegorz Nowaczyk	drogi	drogowa UW-579/89	<i>[Signature]</i>
Projektant	mgr inż. Michał Czauderna	drogi	SLK/1212/POOD/06	M.Czauderna
Projektant	mgr inż. Bogdan Burcek	mosty	konstr.-bud. 109/98 BB	<i>[Signature]</i>
Projektant	inż. Czesław Maciejczyk	elektr.	sieci inst. i urządzeń 308/66	<i>[Signature]</i>
Projektant	mgr inż. Katarzyna Mazur	wod-kan	instalacyjna SLK/3419/POOS/10	<i>[Signature]</i>
Projektant	mgr inż. Jacek Szymanski	telekom	telekom. DTT-TU/2125/01/U	<i>[Signature]</i>
Projektant	mgr inż. Paweł Szpytma	gazowa	instalacyjna MAP/0255/PWOS/10	<i>[Signature]</i>
Projektant	mgr inż. Andrzej Kieczka	ochrona środowiska		<i>[Signature]</i>

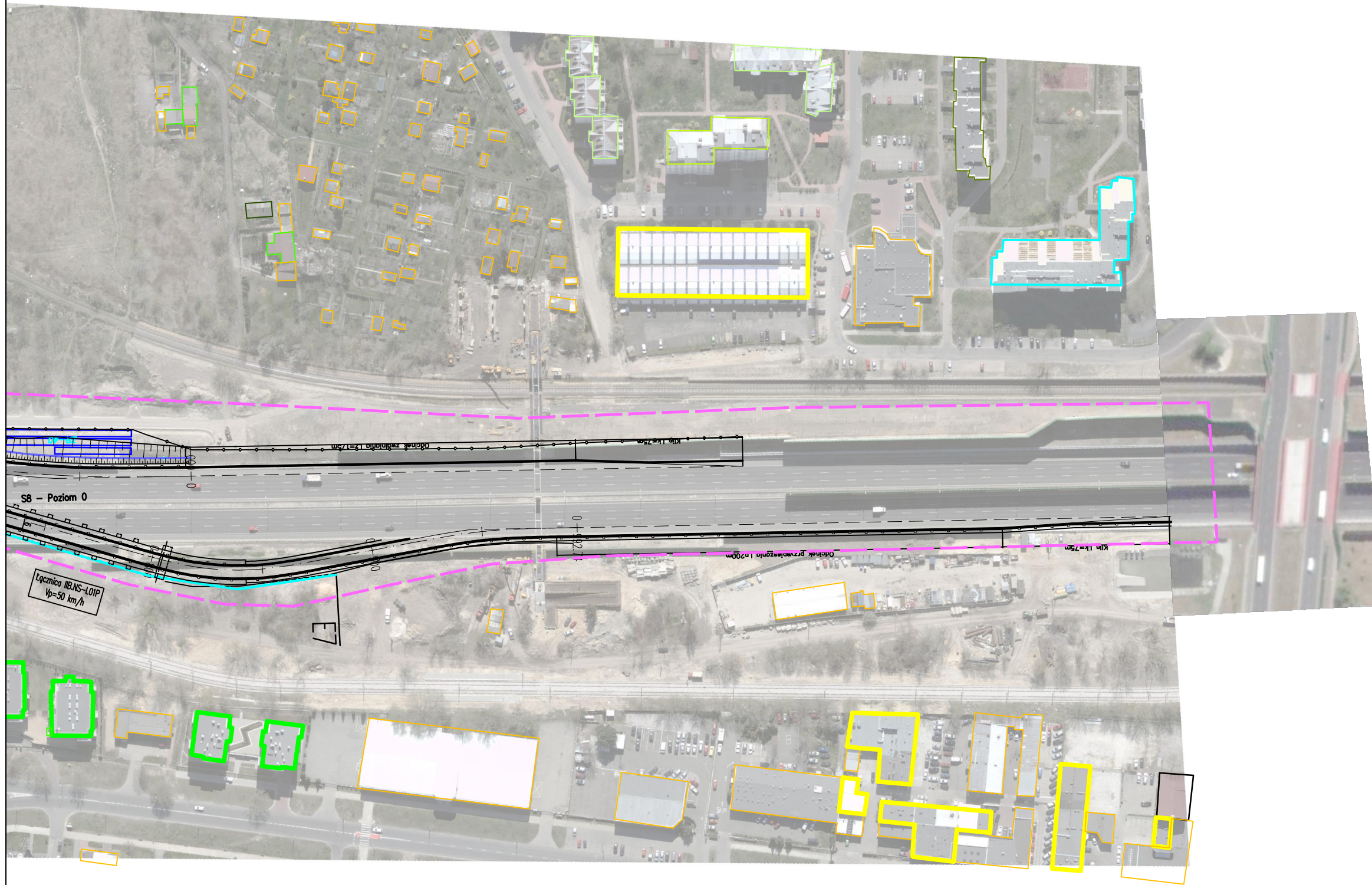

**GÓRCE**

<b>ZADANIE</b> <b>OKREŚLENIE PRZEBIEGU PÓŁNOCNEGO WYLOTU Z WARSZAWY DROGI EKSPRESOWEJ S-7 W KIERUNKU GDAŃSKA NA ODCINKU CZOSNÓW Z TRASĄ ARMII KRAJOWEJ W WARSZAWIE WRAZ Z MATERIAŁAMI DO WNIOSKU O UZYSKANIE DECYZJI O ŚRODOWISKOWYCH UWARUNKOWANIACH ORAZ RAPORTEM O ODDZIAŁYWANIU NA ŚRODOWISKO</b>						FUNKCJA	IMIĘ I NAZWISKO	BRANŻA	SPECJALNOŚĆ/NUMER UPRAWNIENI	PODPIS	
<b>JEDNOSTKA PROJEKTOWA</b>  <b>TRAKT</b> sp. z o.o. sp.k. 40-159 Katowice, ul. Jesionowa 15 tel: (0-32) 228-12-70, fax: (0-32) 220-70-04 trakt@trakt.eu						Projektant prowadzący	dr inż. Grzegorz Nowaczyk	drogi	drogowa UW-579/89		
						Projektant	mgr inż. Michał Czuderna	drogi	SLK/1212/POOD/06	M. Czuderna	
						Projektant	mgr inż. Bogdan Burcek	mosty	konstr.-bud. 109/98 BB		
						Projektant	inż. Czesław Maciejczyk	elektr.	sieci inst. i urządzeń 308/66		
						Projektant	mgr inż. Katarzyna Mazur	wod-kan	instalacyjna SLK/3419/POOS/10		
						Projektant	mgr inż. Jacek Szymański	telekom	telekom. DTT-TU/2125/01/U		
						Projektant	mgr inż. Paweł Szpytma	gazowa	instalacyjna MAP/0255/PWOS/10		
						Projektant	mgr inż. Andrzej Kieczka	ochrona środowiska			
<b>INWESTOR</b> GENERALNA DYREKCJA DRÓG KRAJOWYCH I AUTOSTRAD 03-808 Warszawa ul. Mińska 25 						<b>NAZWA OPRACOWANIA</b> A. CZĘŚĆ OGÓLNA A2. CZĘŚĆ RYSUNKOWA					
<b>TYTUŁ RYSUNKU</b> PLAN SYTUACYJNY WARIANT IIB WĘZEL N-S ZACHÓD CZ.II						<b>NR UMOWY</b> 628/12					
<b>SKALA</b> 1:2000		<b>DATA</b> PAŹDZIERNIK 2014		<b>STADIUM</b> STEŚ		<b>BRANŻA</b> WIELOBRANŻOWY		<b>NR RYS.</b> 04.39/A-A2-01			