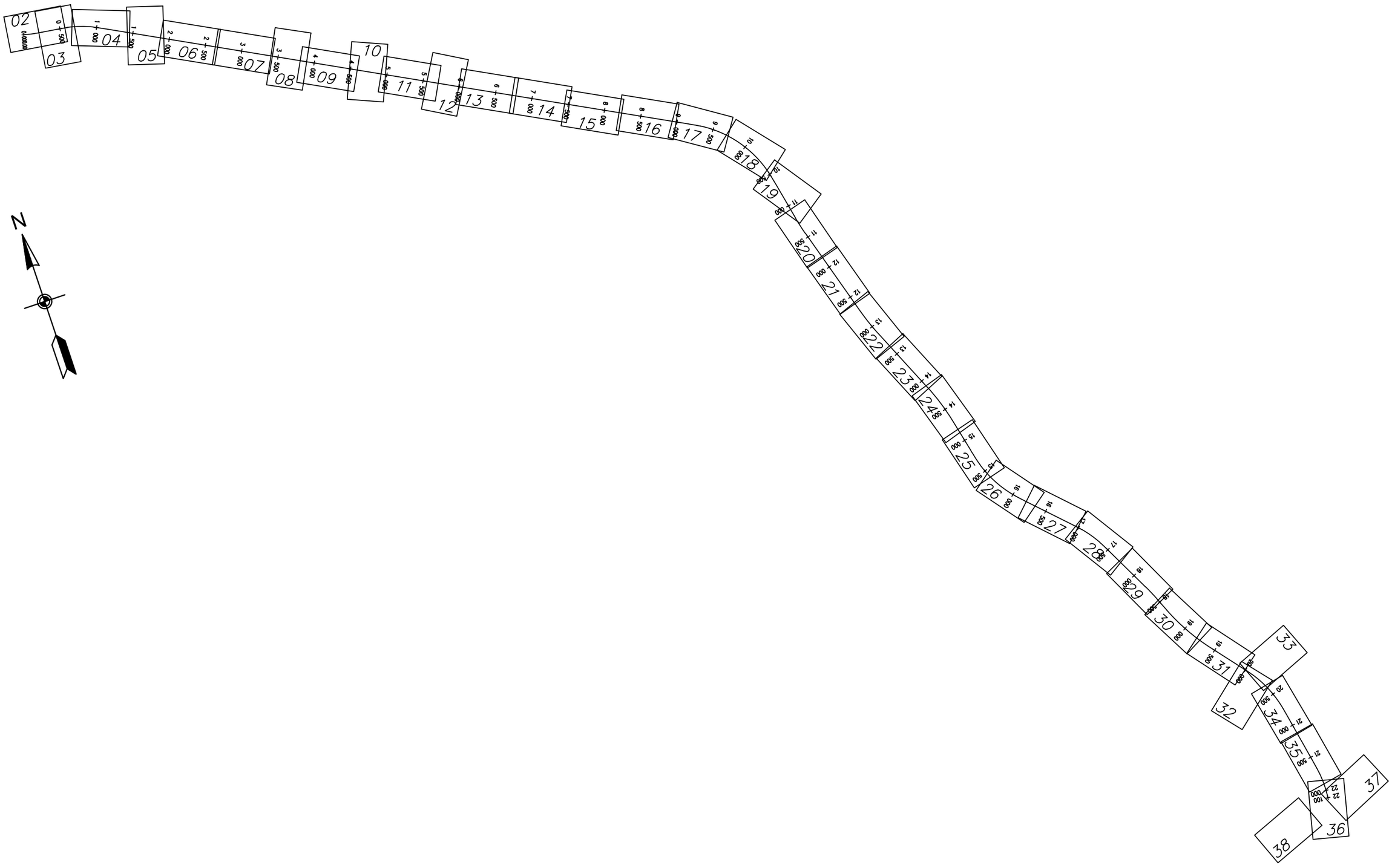


ZADANIE

OKREŚLENIE PRZEBIEGU PÓŁNOCNEGO WYLOTU Z WARSZAWY DROGI EKSPRESOWEJ S-7 W KIERUNKU GDAŃSKA NA ODCINKU CZOSNÓW Z TRASĄ ARMII KRAJOWEJ W WARSZAWIE WRAZ Z MATERIAŁAMI DO WNIOSKU O UZYSKANIE DECYZJI O ŚRODOWISKOWYCH UWARUNKOWANIACH ORAZ RAPORTEM O ODDZIAŁYWANIU NA ŚRODOWISKO

JEDNOSTKA PROJEKTOWA

TRAKT. sp. z o.o. sp.k.
40-159 Katowice. ul. Jesionowa 15
tel: (0-32) 228-12-70. fax: (0-32) 220-70-04
trakt@trakt.eu

INWESTOR

GENERALNA DYREKCJA DRÓG KRAJOWYCH I AUTOSTRAD
03-808 Warszawa
ul. Mińska 25

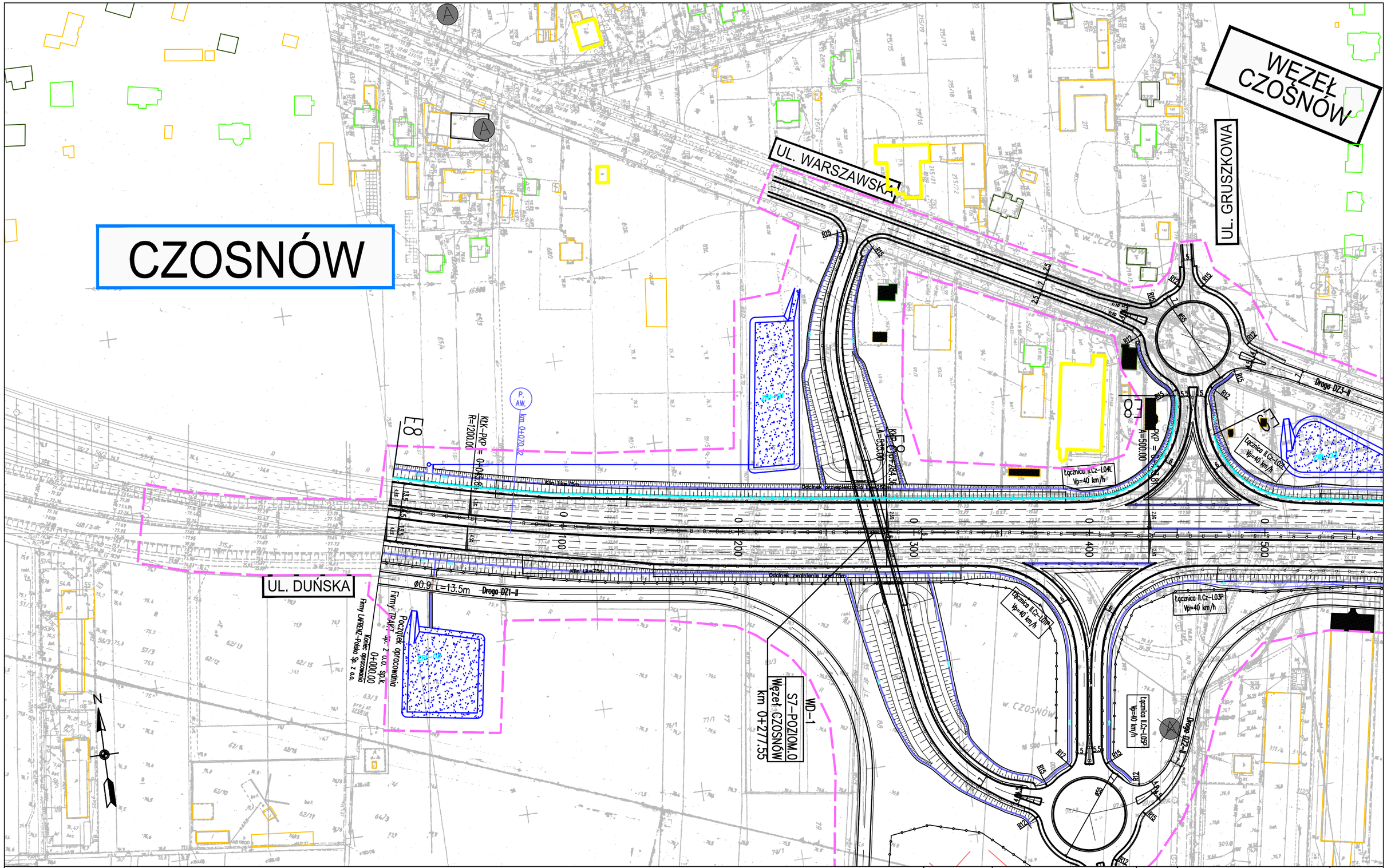
GDDKiA

NAZWA OPRACOWANIA: C1. DOKUMENTACJA PROJEKTOWA – OBIEKTY DROGOWE
C.1.2. WARIANT NR II

TYTUŁ RYSUNKU: 3. CZĘŚĆ RYSUNKOWA – PLAN SYTUACYJNY
SCHEMAT UKŁADU ARKUSZY

NR UMOWY	SKALA	DATA	STADIUM	BRANŻA	NR RYS.
628/12	1:2000	PAŹDZIERNIK 2014	STEŚ	DROGOWA	01.01/C.1-C.1.2-01

FUNKCJA	IMIĘ I NAZWISKO	BRANŻA	SPECJALNOŚĆ/NUMER UPRAWNIEŃ	PODPIS
Projektant prowadzący	dr inż. Grzegorz Nowaczyk	drogi	drogowa UW-579/89	
Projektant	mgr inż. Michał Czauderna	drogi	SLK/1212/POOD/06	M.Czauderna
Projektant				
Projektant				
Projektant				
Projektant				
Projektant				
Projektant				



ZADANIE

OKREŚLENIE PRZEBIEGU PÓŁNOCNEGO WYLOTU Z WARSZAWY DROGI EKSPRESOWEJ S-7 W KIERUNKU GDAŃSKA NA ODCINKU CZOSNÓW Z TRASĄ ARMII KRAJOWEJ W WARSZAWIE WRAZ Z MATERIAŁAMI DO WNIOSKU O UZYSKANIE DECYZJI O ŚRODOWISKOWYCH UWARUNKOWANIACH ORAZ RAPORTEM O ODDZIAŁYWANIU NA ŚRODOWISKO

JEDNOSTKA PROJEKTOWA

TRAKT sp. z o.o. sp.k.
40-159 Katowice. ul. Jesionowa 15
tel: (0-32) 228-12-70. fax: (0-32) 220-70-04
trakt@trakt.eu

INWESTOR

GENERALNA DYREKCJA DRÓG KRAJOWYCH I AUTOSTRAD
03-808 Warszawa
ul. Mińska 25

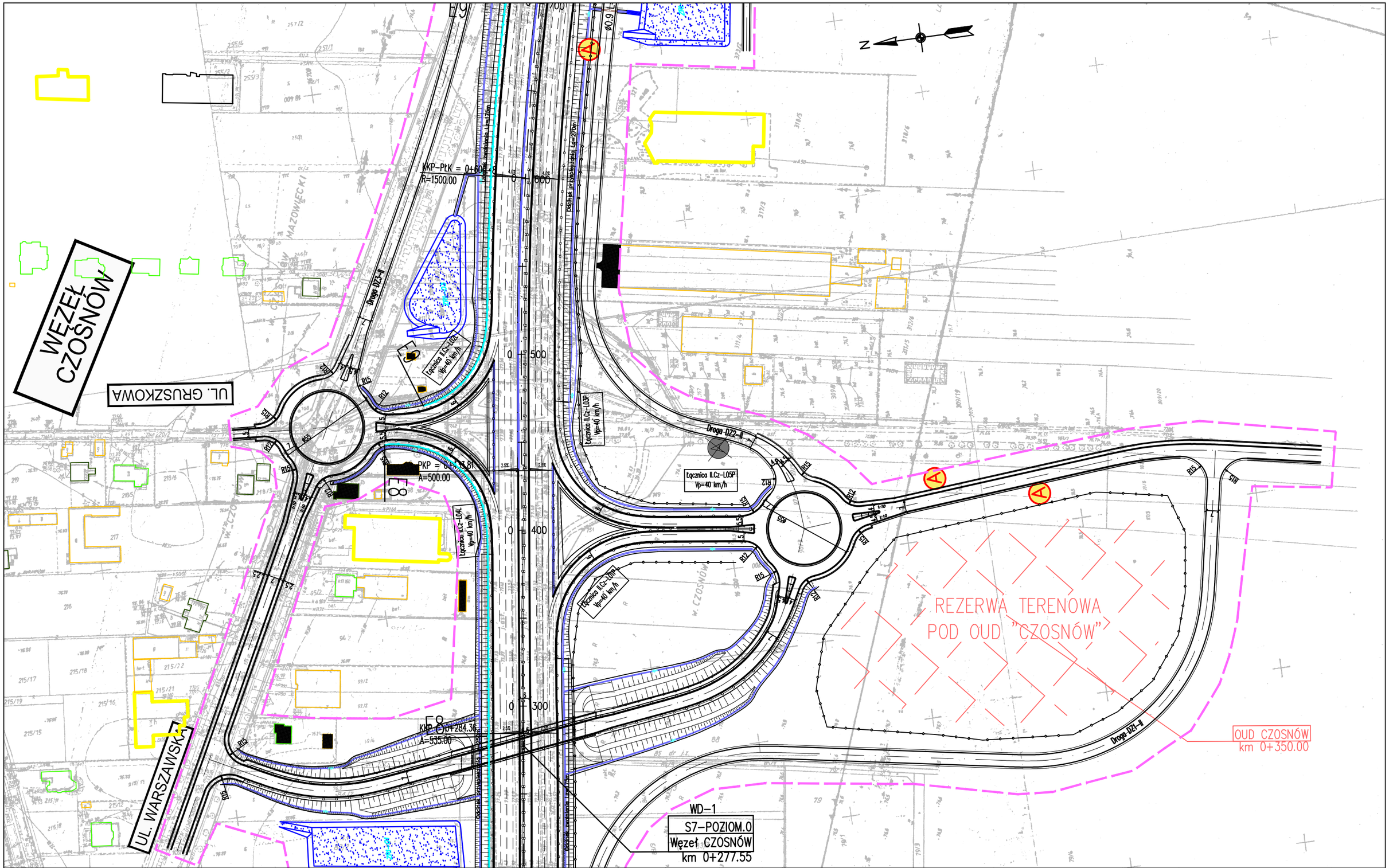
GDDKiA

NAZWA OPRACOWANIA: C1. DOKUMENTACJA PROJEKTOWA – OBIEKTY DROGOWE
C.1.2. WARIANT NR II

TYTUŁ RYSUNKU: 3. CZĘŚĆ RYSUNKOWA – PLAN SYTUACYJNY
DROGA EKSPRESOWA S7 KM 0+000 – 0+500

NR UMOWY	SKALA	DATA	STADIUM	BRANŻA	NR RYS.
628/12	1:2000	PAŹDZIERNIK 2014	STEŚ	DROGOWA	01.02/C.1-C.1.2-01

FUNKCJA	IMIĘ I NAZWISKO	BRANŻA	SPECJALNOŚĆ/NUMER UPRAWNIEŃ	PODPIS
Projektant prowadzący	dr inż. Grzegorz Nowaczyk	drogi	drogowa UW-579/89	
Projektant	mgr inż. Michał Czauderna	drogi	SLK/1212/POOD/06	
Projektant				
Projektant				
Projektant				
Projektant				
Projektant				
Projektant				



ZADANIE

OKREŚLENIE PRZEBIEGU PÓŁNOCNEGO WYLOTU Z WARSZAWY DROGI EKSPRESOWEJ S–7 W KIERUNKU GDAŃSKA NA ODCINKU CZOSNÓW Z TRASĄ ARMII KRAJOWEJ W WARSZAWIE WRAZ Z MATERIAŁAMI DO WNIOSKU O UZYSKANIE DECYZJI O ŚRODOWISKOWYCH UWARUNKOWANIACH ORAZ RAPORTEM O ODDZIAŁYWANIU NA ŚRODOWISKO

JEDNOSTKA PROJEKTOWA

TRAKT. sp. z o.o. sp.k.
40-159 Katowice. ul. Jesionowa 15
tel: (0-32) 228-12-70. fax: (0-32) 220-70-04
trakt@trakt.eu

INWESTOR

GENERALNA DYREKCJA DRÓG KRAJOWYCH I AUTOSTRAD
03–808 Warszawa
ul. Mińska 25

GDDKiA

NAZWA OPRACOWANIA: C1. DOKUMENTACJA PROJEKTOWA – OBIEKTY DROGOWE
C.1.2. WARIANT NR II

TYTUŁ RYSUNKU: 3. CZĘŚĆ RYSUNKOWA – PLAN SYTUACYJNY
DROGA EKSPRESOWA S7 KM 0+250 – 0+680

NR UMOWY	SKALA	DATA	STADIUM	BRANŻA	NR RYS.
628/12	1:2000	PAŹDZIERNIK 2014	STEŚ	DROGOWA	01.03/C.1–C.1.2–01

FUNKCJA	IMIĘ I NAZWISKO	BRANŻA	SPECJALNOŚĆ/NUMER UPRAWNIEŃ	PODPIS
Projektant prowadzący	dr inż. Grzegorz Nowaczyk	drogi	drogowa UW–579/89	
Projektant	mgr inż. Michał Czauderna	drogi	SLK/1212/POOD/06	
Projektant				
Projektant				
Projektant				
Projektant				
Projektant				
Projektant				

CZĄSTKÓW MAZOWIECKI

UL. FIRMOWA

Droga DZ3-II

Droga DZ2-II

KK-PK1 = 0+996.60 R=1500.00

KK-1 = 1+128.26 A=500.00

Klin. L=75m

Klin. L=75m

ø0,9 L=13.5m

w. CZĄSTKÓW MAZOWIECKI

N

ZADANIE

OKREŚLENIE PRZEBIEGU PÓŁNOCNEGO WYLOTU Z WARSZAWY DROGI EKSPRESOWEJ S-7 W KIERUNKU GDAŃSKA NA ODCINKU CZOSNÓW Z TRASĄ ARMII KRAJOWEJ W WARSZAWIE WRAZ Z MATERIAŁAMI DO WNIOSKU O UZYSKANIE DECYZJI O ŚRODOWISKOWYCH UWARUNKOWANIACH ORAZ RAPORTEM O ODDZIAŁYWANIU NA ŚRODOWISKO

JEDNOSTKA PROJEKTOWA

TRAKT sp. z o.o. sp.k.
40-159 Katowice, ul. Jesionowa 15
tel: (0-32) 228-12-70, fax: (0-32) 220-70-04
trakt@trakt.eu

INWESTOR

GENERALNA DYREKCJA DRÓG KRAJOWYCH I AUTOSTRAD
03-808 Warszawa
ul. Mińska 25

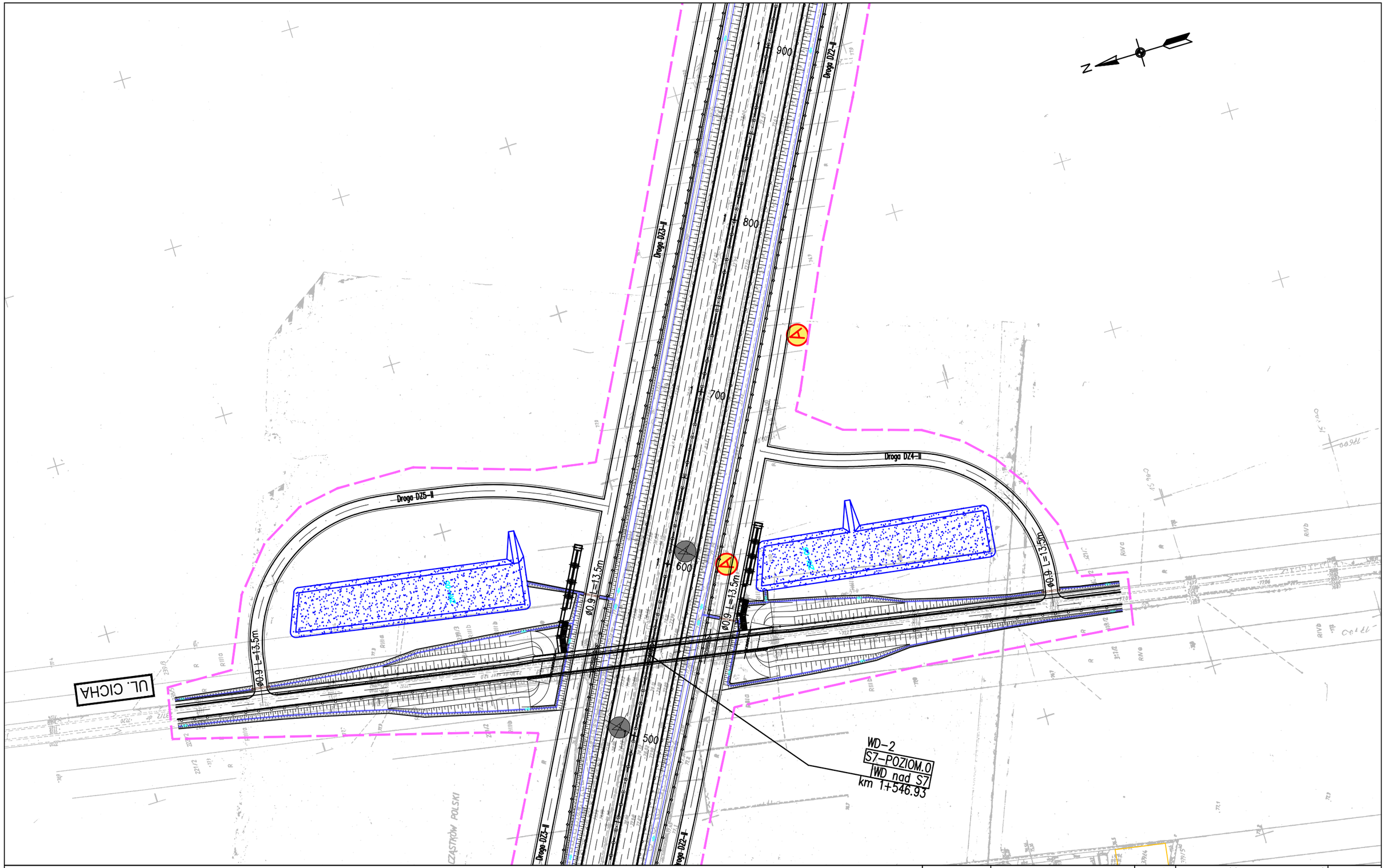
GDDKiA

NAZWA OPRACOWANIA: C1. DOKUMENTACJA PROJEKTOWA – OBIEKTY DROGOWE
C.1.2. WARIANT NR II

TYTUŁ RYSUNKU: 3. CZĘŚĆ RYSUNKOWA – PLAN SYTUACYJNY
DROGA EKSPRESOWA S7 KM 0+680 – 1+480

NR UMOWY	SKALA	DATA	STADIUM	BRANŻA	NR RYS.
628/12	1:2000	PAŹDZIERNIK 2014	STEŚ	DROGOWA	01.04/C.1-C.1.2-01

FUNKCJA	IMIĘ I NAZWISKO	BRANŻA	SPECJALNOŚĆ/NUMER UPRAWNIEŃ	PODPIS
Projektant prowadzący	dr inż. Grzegorz Nowaczyk	drogi	drogowa UW-579/89	
Projektant	mgr inż. Michał Czauderna	drogi	SLK/1212/POOD/06	
Projektant				
Projektant				
Projektant				
Projektant				
Projektant				
Projektant				



ZADANIE

OKREŚLENIE PRZEBIEGU PÓŁNOCNEGO WYLOTU Z WARSZAWY DROGI EKSPRESOWEJ S-7 W KIERUNKU GDAŃSKA NA ODCINKU CZOSNÓW Z TRASĄ ARMII KRAJOWEJ W WARSZAWIE WRAZ Z MATERIAŁAMI DO WNIOSKU O UZYSKANIE DECYZJI O ŚRODOWISKOWYCH UWARUNKOWANIACH ORAZ RAPORTEM O ODDZIAŁYWANIU NA ŚRODOWISKO

JEDNOSTKA PROJEKTOWA

TRAKT sp. z o.o. sp.k.
40-159 Katowice. ul. Jesionowa 15
tel: (0-32) 228-12-70. fax: (0-32) 220-70-04
trakt@trakt.eu

INWESTOR

GENERALNA DYREKCJA DRÓG KRAJOWYCH I AUTOSTRAD
03-808 Warszawa
ul. Mińska 25

GDDKiA

NAZWA OPRACOWANIA: C1. DOKUMENTACJA PROJEKTOWA – OBIEKTY DROGOWE
C.1.2. WARIANT NR II

TYTUŁ RYSUNKU: 3. CZĘŚĆ RYSUNKOWA – PLAN SYTUACYJNY
DROGA EKSPRESOWA S7 KM 1+480 – 1+900

NR UMOWY	SKALA	DATA	STADIUM	BRANŻA	NR RYS.
628/12	1:2000	PAŹDZIERNIK 2014	STEŚ	DROGOWA	01.05/C.1-C.1.2-01

FUNKCJA	IMIĘ I NAZWISKO	BRANŻA	SPECJALNOŚĆ/NUMER UPRAWNIEŃ	PODPIS
Projektant prowadzący	dr inż. Grzegorz Nowaczyk	drogi	drogowa UW-579/89	
Projektant	mgr inż. Michał Czauderna	drogi	SLK/1212/POOD/06	
Projektant				
Projektant				
Projektant				
Projektant				
Projektant				
Projektant				

CZĄSTKÓW
POLSKI

Droga DZ3–II

ø0.9 L=13.5m

Droga DZ3–II

⧈2x1.5m L=10.0m

Droga DZ3–II

Droga DZ2–II

ø0.9 L=13.5m

Droga DZ2–II

⧈2x1.5m L=10.0m

ø0.9 L=13.5

Przejście dla małych zwierząt ⧈2x1.5m
km 2+350.00, długość L=43.5m

N

ZADANIE

OKREŚLENIE PRZEBIEGU PÓŁNOCNEGO WYLOTU Z WARSZAWY DROGI EKSPRESOWEJ S–7 W KIERUNKU GDAŃSKA NA ODCINKU CZOSNÓW Z TRASĄ ARMII KRAJOWEJ W WARSZAWIE WRAZ Z MATERIAŁAMI DO WNIOSKU O UZYSKANIE DECYZJI O ŚRODOWISKOWYCH UWARUNKOWANIACH ORAZ RAPORTEM O ODDZIAŁYWANIU NA ŚRODOWISKO

JEDNOSTKA PROJEKTOWA

TRAKT. sp. z o.o. sp.k.
40-159 Katowice. ul. Jesionowa 15
tel: (0-32) 228-12-70. fax: (0-32) 220-70-04
trakt@trakt.eu

INWESTOR

GENERALNA DYREKCJA DRÓG KRAJOWYCH I AUTOSTRAD
03–808 Warszawa
ul. Mińska 25

GDDKiA

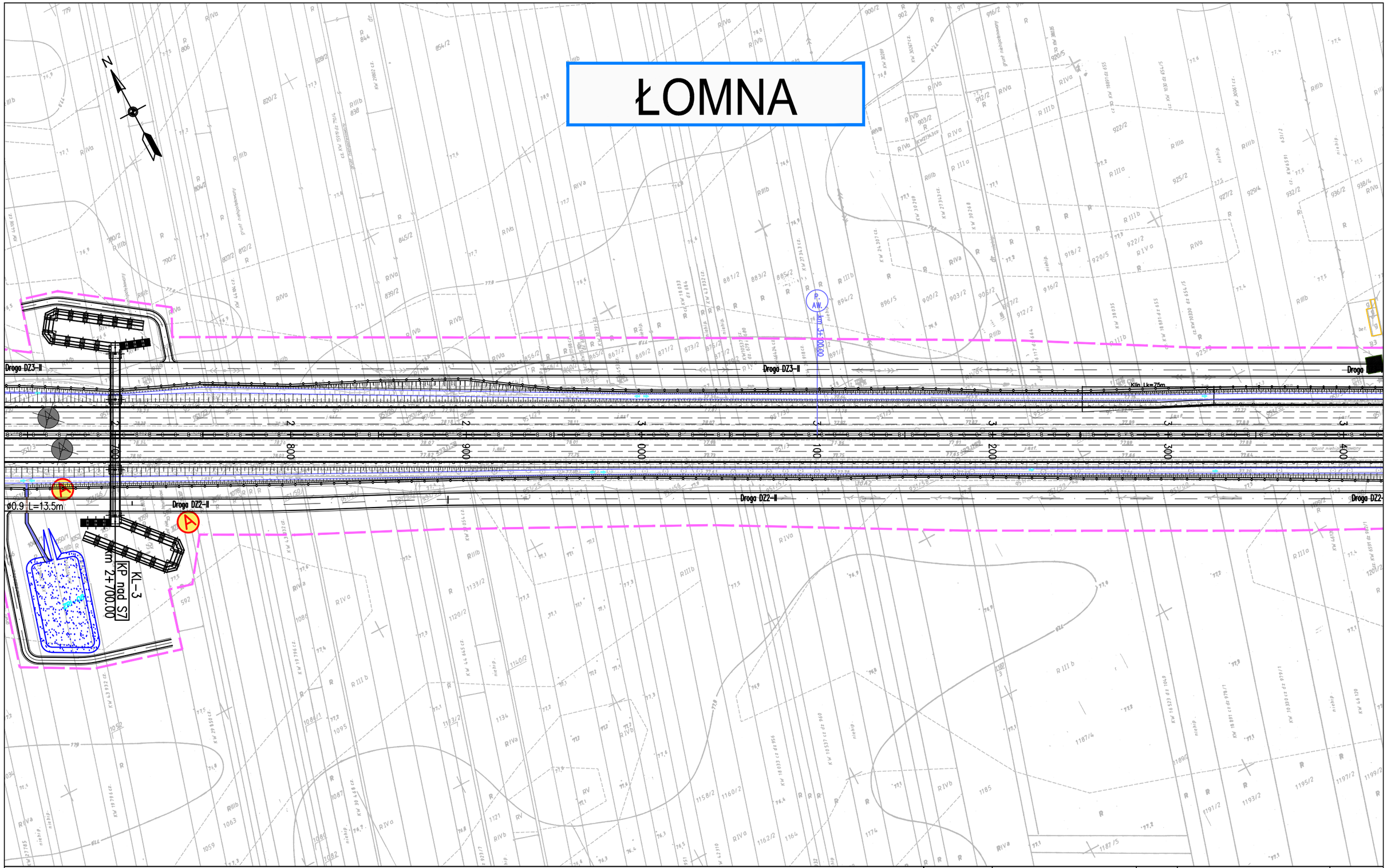
NAZWA OPRACOWANIA C1. DOKUMENTACJA PROJEKTOWA – OBIEKTY DROGOWE
C.1.2. WARIANT NR II

TYTUŁ RYSUNKU 3. CZĘŚĆ RYSUNKOWA – PLAN SYTUACYJNY
DROGA EKSPRESOWA S7 KM 1+900 – 2+650

NR UMOWY	SKALA	DATA	STADIUM	BRANŻA	NR RYS.
628/12	1:2000	PAŹDZIERNIK 2014	STEŚ	DROGOWA	01.06/C.1–C.1.2–01

FUNKCJA	IMIĘ I NAZWISKO	BRANŻA	SPECJALNOŚĆ/NUMER UPRAWNIEŃ	PODPIS
Projektant prowadzący	dr inż. Grzegorz Nowaczyk	drogi	drogowa UW–579/89	
Projektant	mgr inż. Michał Czauderna	drogi	SLK/1212/POOD/06	
Projektant				
Projektant				
Projektant				
Projektant				
Projektant				
Projektant				

ŁOMNA



ZADANIE

OKREŚLENIE PRZEBIEGU PÓŁNOCNEGO WYLOTU Z WARSZAWY DROGI EKSPRESOWEJ S–7 W KIERUNKU GDAŃSKA NA ODCINKU CZOSNÓW Z TRASĄ ARMII KRAJOWEJ W WARSZAWIE WRAZ Z MATERIAŁAMI DO WNIOSKU O UZYSKANIE DECYZJI O ŚRODOWISKOWYCH UWARUNKOWANIACH ORAZ RAPORTEM O ODDZIAŁYWANIU NA ŚRODOWISKO

JEDNOSTKA PROJEKTOWA

TRAKT sp. z o.o. sp.k.
40-159 Katowice. ul. Jesionowa 15
tel: (0-32) 228-12-70. fax: (0-32) 220-70-04
trakt@trakt.eu

INWESTOR

GENERALNA DYREKCJA DRÓG KRAJOWYCH I AUTOSTRAD
03–808 Warszawa
ul. Mińska 25

GDDKiA

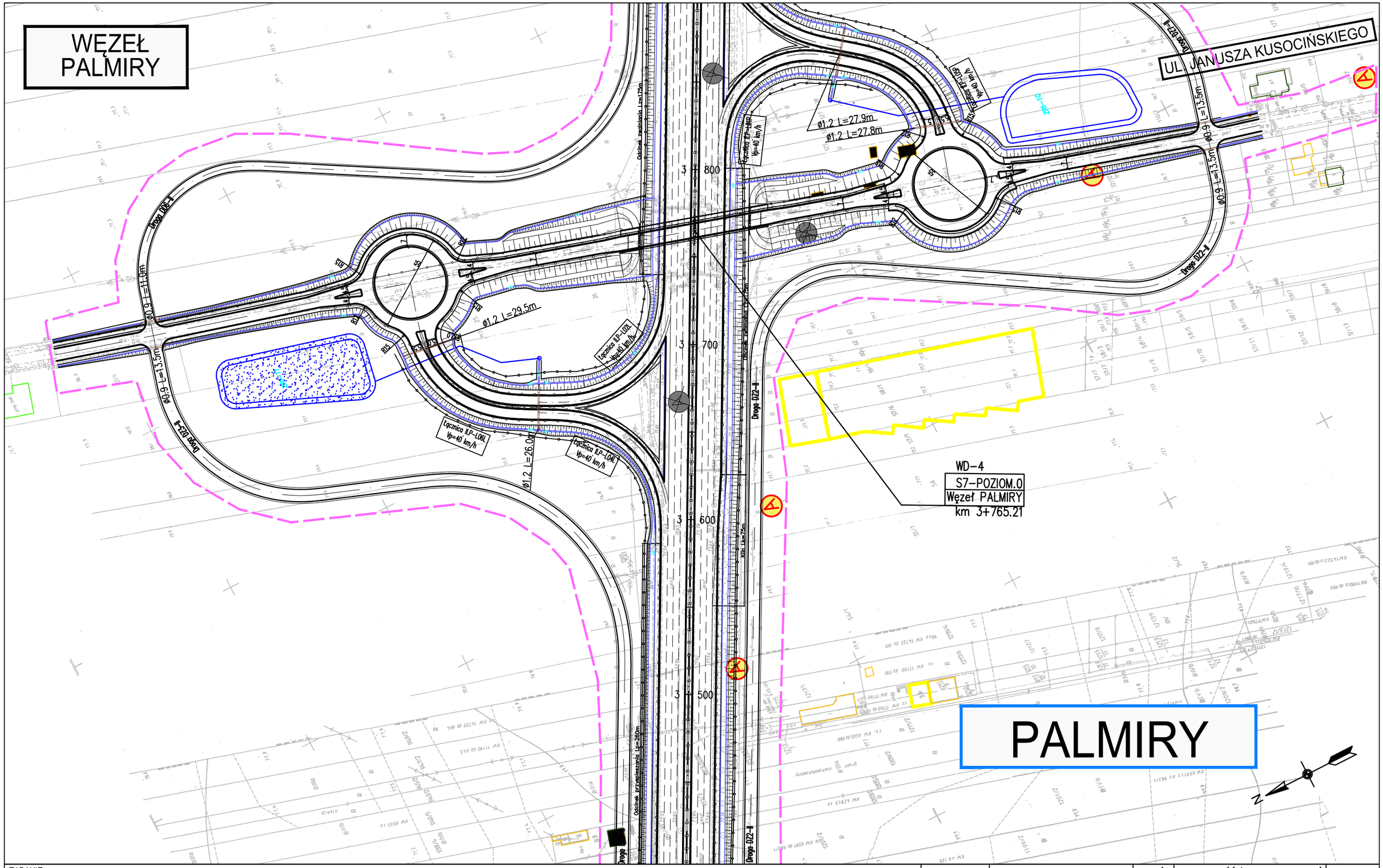
NAZWA OPRACOWANIA: C1. DOKUMENTACJA PROJEKTOWA – OBIEKTY DROGOWE
C.1.2. WARIANT NR II

TYTUŁ RYSUNKU: 3. CZĘŚĆ RYSUNKOWA – PLAN SYTUACYJNY
DROGA EKSPRESOWA S7 KM 2+650 – 3+400

NR UMOWY	SKALA	DATA	STADIUM	BRANŻA	NR RYS.
628/12	1:2000	PAŹDZIERNIK 2014	STEŚ	DROGOWA	01.07/C.1–C.1.2–01

FUNKCJA	IMIĘ I NAZWISKO	BRANŻA	SPECJALNOŚĆ/NUMER UPRAWNIEŃ	PODPIS
Projektant prowadzący	dr inż. Grzegorz Nowaczyk	drogi	drogowa UW–579/89	
Projektant	mgr inż. Michał Czauderna	drogi	SLK/1212/POOD/06	
Projektant				
Projektant				
Projektant				
Projektant				
Projektant				
Projektant				

WĘZEŁ PALMIRY


UL. JANUSZA KUSOCIŃSKIEGO
Droga DZ2-I
Droga DZ2-II
Droga DZ2-III
Droga DZ2-IV
Droga DZ2-V
Droga DZ2-VI
Droga DZ2-VII
Droga DZ2-VIII
Droga DZ2-IX
Droga DZ2-X
Droga DZ2-XI
Droga DZ2-XII
Droga DZ2-XIII
Droga DZ2-XIV
Droga DZ2-XV
Droga DZ2-XVI
Droga DZ2-XVII
Droga DZ2-XVIII
Droga DZ2-XIX
Droga DZ2-XX
Droga DZ2-XXI
Droga DZ2-XXII
Droga DZ2-XXIII
Droga DZ2-XXIV
Droga DZ2-XXV
Droga DZ2-XXVI
Droga DZ2-XXVII
Droga DZ2-XXVIII
Droga DZ2-XXIX
Droga DZ2-XXX
Droga DZ2-XXXI
Droga DZ2-XXXII
Droga DZ2-XXXIII
Droga DZ2-XXXIV
Droga DZ2-XXXV
Droga DZ2-XXXVI
Droga DZ2-XXXVII
Droga DZ2-XXXVIII
Droga DZ2-XXXIX
Droga DZ2-XL
Droga DZ2-XLI
Droga DZ2-XLII
Droga DZ2-XLIII
Droga DZ2-XLIV
Droga DZ2-XLV
Droga DZ2-XLVI
Droga DZ2-XLVII
Droga DZ2-XLVIII
Droga DZ2-XLIX
Droga DZ2-L
Droga DZ2-LI
Droga DZ2-LII
Droga DZ2-LIII
Droga DZ2-LIV
Droga DZ2-LV
Droga DZ2-LVI
Droga DZ2-LVII
Droga DZ2-LVIII
Droga DZ2-LIX
Droga DZ2-LX
Droga DZ2-LXI
Droga DZ2-LXII
Droga DZ2-LXIII
Droga DZ2-LXIV
Droga DZ2-LXV
Droga DZ2-LXVI
Droga DZ2-LXVII
Droga DZ2-LXVIII
Droga DZ2-LXIX
Droga DZ2-LXX
Droga DZ2-LXXI
Droga DZ2-LXXII
Droga DZ2-LXXIII
Droga DZ2-LXXIV
Droga DZ2-LXXV
Droga DZ2-LXXVI
Droga DZ2-LXXVII
Droga DZ2-LXXVIII
Droga DZ2-LXXIX
Droga DZ2-LXXX
Droga DZ2-LXXXI
Droga DZ2-LXXXII
Droga DZ2-LXXXIII
Droga DZ2-LXXXIV
Droga DZ2-LXXXV
Droga DZ2-LXXXVI
Droga DZ2-LXXXVII
Droga DZ2-LXXXVIII
Droga DZ2-LXXXIX
Droga DZ2-XC
Droga DZ2-XCI
Droga DZ2-XCII
Droga DZ2-XCIII
Droga DZ2-XCIV
Droga DZ2-XCV
Droga DZ2-XCVI
Droga DZ2-XCVII
Droga DZ2-XCVIII
Droga DZ2-XCIX
Droga DZ2-C
Droga DZ2-CI
Droga DZ2-CII
Droga DZ2-CIII
Droga DZ2-CIV
Droga DZ2-CV
Droga DZ2-CVI
Droga DZ2-CVII
Droga DZ2-CVIII
Droga DZ2-CIX
Droga DZ2-CX
Droga DZ2-CXI
Droga DZ2-CXII
Droga DZ2-CXIII
Droga DZ2-CXIV
Droga DZ2-CXV
Droga DZ2-CXVI
Droga DZ2-CXVII
Droga DZ2-CXVIII
Droga DZ2-CXIX
Droga DZ2-CXX
Droga DZ2-CXXI
Droga DZ2-CXXII
Droga DZ2-CXXIII
Droga DZ2-CXXIV
Droga DZ2-CXXV
Droga DZ2-CXXVI
Droga DZ2-CXXVII
Droga DZ2-CXXVIII
Droga DZ2-CXXIX
Droga DZ2-CXXX
Droga DZ2-CXXXI
Droga DZ2-CXXXII
Droga DZ2-CXXXIII
Droga DZ2-CXXXIV
Droga DZ2-CXXXV
Droga DZ2-CXXXVI
Droga DZ2-CXXXVII
Droga DZ2-CXXXVIII
Droga DZ2-CXXXIX
Droga DZ2-CXL
Droga DZ2-CXLI
Droga DZ2-CXLII
Droga DZ2-CXLIII
Droga DZ2-CXLIV
Droga DZ2-CXLV
Droga DZ2-CXLVI
Droga DZ2-CXLVII
Droga DZ2-CXLVIII
Droga DZ2-CXLIX
Droga DZ2-CL
Droga DZ2-CLI
Droga DZ2-CLII
Droga DZ2-CLIII
Droga DZ2-CLIV
Droga DZ2-CLV
Droga DZ2-CLVI
Droga DZ2-CLVII
Droga DZ2-CLVIII
Droga DZ2-CLIX
Droga DZ2-CLX
Droga DZ2-CLXI
Droga DZ2-CLXII
Droga DZ2-CLXIII
Droga DZ2-CLXIV
Droga DZ2-CLXV
Droga DZ2-CLXVI
Droga DZ2-CLXVII
Droga DZ2-CLXVIII
Droga DZ2-CLXIX
Droga DZ2-CLXX
Droga DZ2-CLXXI
Droga DZ2-CLXXII
Droga DZ2-CLXXIII
Droga DZ2-CLXXIV
Droga DZ2-CLXXV
Droga DZ2-CLXXVI
Droga DZ2-CLXXVII
Droga DZ2-CLXXVIII
Droga DZ2-CLXXIX
Droga DZ2-CLXXX
Droga DZ2-CLXXXI
Droga DZ2-CLXXXII
Droga DZ2-CLXXXIII
Droga DZ2-CLXXXIV
Droga DZ2-CLXXXV
Droga DZ2-CLXXXVI
Droga DZ2-CLXXXVII
Droga DZ2-CLXXXVIII
Droga DZ2-CLXXXIX
Droga DZ2-CXC
Droga DZ2-CXCI
Droga DZ2-CXCII
Droga DZ2-CXCIII
Droga DZ2-CXCIV
Droga DZ2-CXCV
Droga DZ2-CXCVI
Droga DZ2-CXCVII
Droga DZ2-CXCVIII
Droga DZ2-CXCIX
Droga DZ2-CC
Droga DZ2-CCI
Droga DZ2-CCII
Droga DZ2-CCIII
Droga DZ2-CCIV
Droga DZ2-CCV
Droga DZ2-CCVI
Droga DZ2-CCVII
Droga DZ2-CCVIII
Droga DZ2-CCIX
Droga DZ2-CCX
Droga DZ2-CCXI
Droga DZ2-CCXII
Droga DZ2-CCXIII
Droga DZ2-CCXIV
Droga DZ2-CCXV
Droga DZ2-CCXVI
Droga DZ2-CCXVII
Droga DZ2-CCXVIII
Droga DZ2-CCXIX
Droga DZ2-CCXX
Droga DZ2-CCXXI
Droga DZ2-CCXXII
Droga DZ2-CCXXIII
Droga DZ2-CCXXIV
Droga DZ2-CCXXV
Droga DZ2-CCXXVI
Droga DZ2-CCXXVII
Droga DZ2-CCXXVIII
Droga DZ2-CCXXIX
Droga DZ2-CCXXX
Droga DZ2-CCXXXI
Droga DZ2-CCXXXII
Droga DZ2-CCXXXIII
Droga DZ2-CCXXXIV
Droga DZ2-CCXXXV
Droga DZ2-CCXXXVI
Droga DZ2-CCXXXVII
Droga DZ2-CCXXXVIII
Droga DZ2-CCXXXIX
Droga DZ2-CCXL
Droga DZ2-CCXLI
Droga DZ2-CCXLII
Droga DZ2-CCXLIII
Droga DZ2-CCXLIV
Droga DZ2-CCXLV
Droga DZ2-CCXLVI
Droga DZ2-CCXLVII
Droga DZ2-CCXLVIII
Droga DZ2-CCXLIX
Droga DZ2-CCL
Droga DZ2-CCLI
Droga DZ2-CCLII
Droga DZ2-CCLIII
Droga DZ2-CCLIV
Droga DZ2-CCLV
Droga DZ2-CCLVI
Droga DZ2-CCLVII
Droga DZ2-CCLVIII
Droga DZ2-CCLIX
Droga DZ2-CCLX
Droga DZ2-CCLXI
Droga DZ2-CCLXII
Droga DZ2-CCLXIII
Droga DZ2-CCLXIV
Droga DZ2-CCLXV
Droga DZ2-CCLXVI
Droga DZ2-CCLXVII
Droga DZ2-CCLXVIII
Droga DZ2-CCLXIX
Droga DZ2-CCLXX
Droga DZ2-CCLXXI
Droga DZ2-CCLXXII
Droga DZ2-CCLXXIII
Droga DZ2-CCLXXIV
Droga DZ2-CCLXXV
Droga DZ2-CCLXXVI
Droga DZ2-CCLXXVII
Droga DZ2-CCLXXVIII
Droga DZ2-CCLXXIX
Droga DZ2-CCLXXX
Droga DZ2-CCLXXXI
Droga DZ2-CCLXXXII
Droga DZ2-CCLXXXIII
Droga DZ2-CCLXXXIV
Droga DZ2-CCLXXXV
Droga DZ2-CCLXXXVI
Droga DZ2-CCLXXXVII
Droga DZ2-CCLXXXVIII
Droga DZ2-CCLXXXIX
Droga DZ2-CCXC
Droga DZ2-CCXCI
Droga DZ2-CCXCII
Droga DZ2-CCXCIII
Droga DZ2-CCXCIV
Droga DZ2-CCXCV
Droga DZ2-CCXCVI
Droga DZ2-CCXCVII
Droga DZ2-CCXCVIII
Droga DZ2-CCXCIX
Droga DZ2-CCC
Droga DZ2-CCCI
Droga DZ2-CCCII
Droga DZ2-CCCIII
Droga DZ2-CCCIV
Droga DZ2-CCCV
Droga DZ2-CCCVI
Droga DZ2-CCCVII
Droga DZ2-CCCVIII
Droga DZ2-CCCIX
Droga DZ2-CCCX
Droga DZ2-CCCXI
Droga DZ2-CCCXII
Droga DZ2-CCCXIII
Droga DZ2-CCCXIV
Droga DZ2-CCCXV
Droga DZ2-CCCXVI
Droga DZ2-CCCXVII
Droga DZ2-CCCXVIII
Droga DZ2-CCCXIX
Droga DZ2-CCCXX
Droga DZ2-CCCXXI
Droga DZ2-CCCXXII
Droga DZ2-CCCXXIII
Droga DZ2-CCCXXIV
Droga DZ2-CCCXXV
Droga DZ2-CCCXXVI
Droga DZ2-CCCXXVII
Droga DZ2-CCCXXVIII
Droga DZ2-CCCXXIX
Droga DZ2-CCCXXX
Droga DZ2-CCCXXXI
Droga DZ2-CCCXXXII
Droga DZ2-CCCXXXIII
Droga DZ2-CCCXXXIV
Droga DZ2-CCCXXXV
Droga DZ2-CCCXXXVI
Droga DZ2-CCCXXXVII
Droga DZ2-CCCXXXVIII
Droga DZ2-CCCXXXIX
Droga DZ2-CCCXL
Droga DZ2-CCCXLI
Droga DZ2-CCCXLII
Droga DZ2-CCCXLIII
Droga DZ2-CCCXLIV
Droga DZ2-CCCXLV
Droga DZ2-CCCXLVI
Droga DZ2-CCCXLVII
Droga DZ2-CCCXLVIII
Droga DZ2-CCCXLIX
Droga DZ2-CCCL
Droga DZ2-CCCLI
Droga DZ2-CCCLII
Droga DZ2-CCCLIII
Droga DZ2-CCCLIV
Droga DZ2-CCCLV
Droga DZ2-CCCLVI
Droga DZ2-CCCLVII
Droga DZ2-CCCLVIII
Droga DZ2-CCCLIX
Droga DZ2-CCCLX
Droga DZ2-CCCLXI
Droga DZ2-CCCLXII
Droga DZ2-CCCLXIII
Droga DZ2-CCCLXIV
Droga DZ2-CCCLXV
Droga DZ2-CCCLXVI
Droga DZ2-CCCLXVII
Droga DZ2-CCCLXVIII
Droga DZ2-CCCLXIX
Droga DZ2-CCCLXX
Droga DZ2-CCCLXXI
Droga DZ2-CCCLXXII
Droga DZ2-CCCLXXIII
Droga DZ2-CCCLXXIV
Droga DZ2-CCCLXXV
Droga DZ2-CCCLXXVI
Droga DZ2-CCCLXXVII
Droga DZ2-CCCLXXVIII
Droga DZ2-CCCLXXIX
Droga DZ2-CCCLXXX
Droga DZ2-CCCLXXXI
Droga DZ2-CCCLXXXII
Droga DZ2-CCCLXXXIII
Droga DZ2-CCCLXXXIV
Droga DZ2-CCCLXXXV
Droga DZ2-CCCLXXXVI
Droga DZ2-CCCLXXXVII
Droga DZ2-CCCLXXXVIII
Droga DZ2-CCCLXXXIX
Droga DZ2-CCCXC
Droga DZ2-CCCXCI
Droga DZ2-CCCXCII
Droga DZ2-CCCXCIII
Droga DZ2-CCCXCIV
Droga DZ2-CCCXCV
Droga DZ2-CCCXCVI
Droga DZ2-CCCXCVII
Droga DZ2-CCCXCVIII
Droga DZ2-CCCXCIX
Droga DZ2-CD
Droga DZ2-CDI
Droga DZ2-CDII
Droga DZ2-CDIII
Droga DZ2-CDIV
Droga DZ2-CDV
Droga DZ2-CDVI
Droga DZ2-CDVII
Droga DZ2-CDVIII
Droga DZ2-CDIX
Droga DZ2-CDX
Droga DZ2-CDXI
Droga DZ2-CDXII
Droga DZ2-CDXIII
Droga DZ2-CDXIV
Droga DZ2-CDXV
Droga DZ2-CDXVI
Droga DZ2-CDXVII
Droga DZ2-CDXVIII
Droga DZ2-CDXIX
Droga DZ2-CDXX
Droga DZ2-CDXXI
Droga DZ2-CDXXII
Droga DZ2-CDXXIII
Droga DZ2-CDXXIV
Droga DZ2-CDXXV
Droga DZ2-CDXXVI
Droga DZ2-CDXXVII
Droga DZ2-CDXXVIII
Droga DZ2-CDXXIX
Droga DZ2-CDXXX
Droga DZ2-CDXXXI
Droga DZ2-CDXXXII
Droga DZ2-CDXXXIII
Droga DZ2-CDXXXIV
Droga DZ2-CDXXXV
Droga DZ2-CDXXXVI
Droga DZ2-CDXXXVII
Droga DZ2-CDXXXVIII
Droga DZ2-CDXXXIX
Droga DZ2-CDXL
Droga DZ2-CDXLI
Droga DZ2-CDXLII
Droga DZ2-CDXLIII
Droga DZ2-CDXLIV
Droga DZ2-CDXLV
Droga DZ2-CDXLVI
Droga DZ2-CDXLVII
Droga DZ2-CDXLVIII
Droga DZ2-CDXLIX
Droga DZ2-CDL
Droga DZ2-CDLI
Droga DZ2-CDLII
Droga DZ2-CDLIII
Droga DZ2-CDLIV
Droga DZ2-CDLV
Droga DZ2-CDLVI
Droga DZ2-CDLVII
Droga DZ2-CDLVIII
Droga DZ2-CDLIX
Droga DZ2-CDLX
Droga DZ2-CDLXI
Droga DZ2-CDLXII
Droga DZ2-CDLXIII
Droga DZ2-CDLXIV
Droga DZ2-CDLXV
Droga DZ2-CDLXVI
Droga DZ2-CDLXVII
Droga DZ2-CDLXVIII
Droga DZ2-CDLXIX
Droga DZ2-CDLXX
Droga DZ2-CDLXXI
Droga DZ2-CDLXXII
Droga DZ2-CDLXXIII
Droga DZ2-CDLXXIV
Droga DZ2-CDLXXV
Droga DZ2-CDLXXVI
Droga DZ2-CDLXXVII
Droga DZ2-CDLXXVIII
Droga DZ2-CDLXXIX
Droga DZ2-CDLXXX
Droga DZ2-CDLXXXI
Droga DZ2-CDLXXXII
Droga DZ2-CDLXXXIII
Droga DZ2-CDLXXXIV
Droga DZ2-CDLXXXV
Droga DZ2-CDLXXXVI
Droga DZ2-CDLXXXVII
Droga DZ2-CDLXXXVIII
Droga DZ2-CDLXXXIX
Droga DZ2-CDXC
Droga DZ2-CDXCI
Droga DZ2-CDXCII
Droga DZ2-CDXCIII
Droga DZ2-CDXCIV
Droga DZ2-CDXCV
Droga DZ2-CDXCVI
Droga DZ2-CDXCVII
Droga DZ2-CDXCVIII
Droga DZ2-CDXCIX
Droga DZ2-CDC
Droga DZ2-CDCI
Droga DZ2-CDCII
Droga DZ2-CDCIII
Droga DZ2-CDCIV
Droga DZ2-CDCV
Droga DZ2-CDCVI
Droga DZ2-CDCVII
Droga DZ2-CDCVIII
Droga DZ2-CDCIX
Droga DZ2-CDCX
Droga DZ2-CDCXI
Droga DZ2-CDCXII
Droga DZ2-CDCXIII
Droga DZ2-CDCXIV
Droga DZ2-CDCXV
Droga DZ2-CDCXVI
Droga DZ2-CDCXVII
Droga DZ2-CDCXVIII
Droga DZ2-CDCXIX
Droga DZ2-CDCXX
Droga DZ2-CDCXXI
Droga DZ2-CDCXXII
Droga DZ2-CDCXXIII
Droga DZ2-CDCXXIV
Droga DZ2-CDCXXV
Droga DZ2-CDCXXVI
Droga DZ2-CDCXXVII
Droga DZ2-CDCXXVIII
Droga DZ2-CDCXXIX
Droga DZ2-CDCXXX
Droga DZ2-CDCXXXI
Droga DZ2-CDCXXXII
Droga DZ2-CDCXXXIII
Droga DZ2-CDCXXXIV
Droga DZ2-CDCXXXV
Droga DZ2-CDCXXXVI
Droga DZ2-CDCXXXVII
Droga DZ2-CDCXXXVIII
Droga DZ2-CDCXXXIX
Droga DZ2-CDCXL
Droga DZ2-CDCXLI
Droga DZ2-CDCXLII
Droga DZ2-CDCXLIII
Droga DZ2-CDCXLIV
Droga DZ2-CDCXLV
Droga DZ2-CDCXLVI
Droga DZ2-CDCXLVII
Droga DZ2-CDCXLVIII
Droga DZ2-CDCXLIX
Droga DZ2-CDCL
Droga DZ2-CDCLI
Droga DZ2-CDCLII
Droga DZ2-CDCLIII
Droga DZ2-CDCLIV
Droga DZ2-CDCLV
Droga DZ2-CDCLVI
Droga DZ2-CDCLVII
Droga DZ2-CDCLVIII
Droga DZ2-CDCLIX
Droga DZ2-CDCLX
Droga DZ2-CDCLXI
Droga DZ2-CDCLXII
Droga DZ2-CDCLXIII
Droga DZ2-CDCLXIV
Droga DZ2-CDCLXV
Droga DZ2-CDCLXVI
Droga DZ2-CDCLXVII
Droga DZ2-CDCLXVIII
Droga DZ2-CDCLXIX
Droga DZ2-CDCLXX
Droga DZ2-CDCLXXI
Droga DZ2-CDCLXXII
Droga DZ2-CDCLXXIII
Droga DZ2-CDCLXXIV
Droga DZ2-CDCLXXV
Droga DZ2-CDCLXXVI
Droga DZ2-CDCLXXVII
Droga DZ2-CDCLXXVIII
Droga DZ2-CDCLXXIX
Droga DZ2-CDCLXXX
Droga DZ2-CDCLXXXI
Droga DZ2-CDCLXXXII
Droga DZ2-CDCLXXXIII
Droga DZ2-CDCLXXXIV
Droga DZ2-CDCLXXXV
Droga DZ2-CDCLXXXVI
Droga DZ2-CDCLXXXVII
Droga DZ2-CDCLXXXVIII
Droga DZ2-CDCLXXXIX
Droga DZ2-CDCXC
Droga DZ2-CDCXCI
Droga DZ2-CDCXCII
Droga DZ2-CDCXCIII
Droga DZ2-CDCXCIV
Droga DZ2-CDCXCV
Droga DZ2-CDCXCVI
Droga DZ2-CDCXCVII
Droga DZ2-CDCXCVIII
Droga DZ2-CDCXCIX
Droga DZ2-CDCC
Droga DZ2-CDCCI
Droga DZ2-CDCCII
Droga DZ2-CDCCIII
Droga DZ2-CDCCIV
Droga DZ2-CDCCV
Droga DZ2-CDCCVI
Droga DZ2-CDCCVII
Droga DZ2-CDCCVIII
Droga DZ2-CDCCIX
Droga DZ2-CDCCX
Droga DZ2-CDCCXI
Droga DZ2-CDCCXII
Droga DZ2-CDCCXIII
Droga DZ2-CDCCXIV
Droga DZ2-CDCCXV
Droga DZ2-CDCCXVI
Droga DZ2-CDCCXVII
Droga DZ2-CDCCXVIII
Droga DZ2-CDCCXIX
Droga DZ2-CDCCXX
Droga DZ2-CDCCXXI
Droga DZ2-CDCCXXII
Droga DZ2-CDCCXXIII
Droga DZ2-CDCCXXIV
Droga DZ2-CDCCXXV
Droga DZ2-CDCCXXVI
Droga DZ2-CDCCXXVII
Droga DZ2-CDCCXXVIII
Droga DZ2-CDCCXXIX
Droga DZ2-CDCCXXX
Droga DZ2-CDCCXXXI
Droga DZ2-CDCCXXXII
Droga DZ2-CDCCXXXIII
Droga DZ2-CDCCXXXIV
Droga DZ2-CDCCXXXV
Droga DZ2-CDCCXXXVI
Droga DZ2-CDCCXXXVII
Droga DZ2-CDCCXXXVIII
Droga DZ2-CDCCXXXIX
Droga DZ2-CDCCXL
Droga DZ2-CDCCXLI
Droga DZ2-CDCCXLII
Droga DZ2-CDCCXLIII
Droga DZ2-CDCCXLIV
Droga DZ2-CDCCXLV
Droga DZ2-CDCCXLVI
Droga DZ2-CDCCXLVII
Droga DZ2-CDCCXLVIII
Droga DZ2-CDCCXLIX
Droga DZ2-CDCCL
Droga DZ2-CDCCLI
Droga DZ2-CDCCLII
Droga DZ2-CDCCLIII
Droga DZ2-CDCCLIV
Droga DZ2-CDCCLV
Droga DZ2-CDCCLVI
Droga DZ2-CDCCLVII
Droga DZ2-CDCCLVIII
Droga DZ2-CDCCLIX
Droga DZ2-CDCCLX
Droga DZ2-CDCCLXI
Droga DZ2-CDCCLXII
Droga DZ2-CDCCLXIII
Droga DZ2-CDCCLXIV
Droga DZ2-CDCCLXV
Droga DZ2-CDCCLXVI
Droga DZ2-CDCCLXVII
Droga DZ2-CDCCLXVIII
Droga DZ2-CDCCLXIX
Droga DZ2-CDCCLXX
Droga DZ2-CDCCLXXI
Droga DZ2-CDCCLXXII
Droga DZ2-CDCCLXXIII
Droga DZ2-CDCCLXXIV
Droga DZ2-CDCCLXXV
Droga DZ2-CDCCLXXVI
Droga DZ2-CDCCLXXVII
Droga DZ2-CDCCLXXVIII
Droga DZ2-CDCCLXXIX
Droga DZ2-CDCCLXXX
Droga DZ2-CDCCLXXXI
Droga DZ2-CDCCLXXXII
Droga DZ2-CDCCLXXXIII
Droga DZ2-CDCCLXXXIV
Droga DZ2-CDCCLXXXV
Droga DZ2-CDCCLXXXVI
Droga DZ2-CDCCLXXXVII
Droga DZ2-CDCCLXXXVIII
Droga DZ2-CDCCLXXXIX
Droga DZ2-CDCCXC
Droga DZ2-CDCCXCI
Droga DZ2-CDCCXCII
Droga DZ2-CDCCXCIII
Droga DZ2-CDCCXCIV
Droga DZ2-CDCCXCV
Droga DZ2-CDCCXCVI
Droga DZ2-CDCCXCVII
Droga DZ2-CDCCXCVIII
Droga DZ2-CDCCXCIX
Droga DZ2-CDCCC
Droga DZ2-CDCCCI
Droga DZ2-CDCCCII
Droga DZ2-CDCCCIII
Droga DZ2-CDCCCIV
Droga DZ2-CDCCCV
Droga DZ2-CDCCCVI
Droga DZ2-CDCCCVII
Droga DZ2-CDCCCVIII
Droga DZ2-CDCCCIX
Droga DZ2-CDCCCX
Droga DZ2-CDCCCXI
Droga DZ2-CDCCCXII
Droga DZ2-CDCCCXIII
Droga DZ2-CDCCCXIV
Droga DZ2-CDCCCXV
Droga DZ2-CDCCCXVI
Droga DZ2-CDCCCXVII
Droga DZ2-CDCCCXVIII
Droga DZ2-CDCCCXIX
Droga DZ2-CDCCCXX
Droga DZ2-CDCCCXXI
Droga DZ2-CDCCCXXII
Droga DZ2-CDCCCXXIII
Droga DZ2-CDCCCXXIV
Droga DZ2-CDCCCXXV
Droga DZ2-CDCCCXXVI
Droga DZ2-CDCCCXXVII
Droga DZ2-CDCCCXXVIII
Droga DZ2-CDCCCXXIX
Droga DZ2-CDCCCXXX
Droga DZ2-CDCCCXXXI
Droga DZ2-CDCCCXXXII
Droga DZ2-CDCCCXXXIII
Droga DZ2-CDCCCXXXIV
Droga DZ2-CDCCCXXXV
Droga DZ2-CDCCCXXXVI
Droga DZ2-CDCCCXXXVII
Droga DZ2-CDCCCXXXVIII
Droga DZ2-CDCCCXXXIX
Droga DZ2-CDCCCXL
Droga DZ2-CDCCCXLI
Droga DZ2-CDCCCXLII
Droga DZ2-CDCCCXLIII
Droga DZ2-CDCCCXLIV
Droga DZ2-CDCCCXLV
Droga DZ2-CDCCCXLVI
Droga DZ2-CDCCCXLVII
Droga DZ2-CDCCCXLVIII
Droga DZ2-CDCCCXLIX
Droga DZ2-CDCCCL
Droga DZ2-CDCCCLI
Droga DZ2-CDCCCLII
Droga DZ2-CDCCCLIII
Droga DZ2-CDCCCLIV
Droga DZ2-CDCCCLV
Droga DZ2-CDCCCLVI
Droga DZ2-CDCCCLVII
Droga DZ2-CDCCCLVIII
Droga DZ2-CDCCCLIX
Droga DZ2-CDCCCLX
Droga DZ2-CDCCCLXI
Droga DZ2-CDCCCLXII
Droga DZ2-CDCCCLXIII
Droga DZ2-CDCCCLXIV
Droga DZ2-CDCCCLXV
Droga DZ2-CDCCCLXVI
Droga DZ2-CDCCCLXVII
Droga DZ2-CDCCCLXVIII
Droga DZ2-CDCCCLXIX
Droga DZ2-CDCCCLXX
Droga DZ2-CDCCCLXXI
Droga DZ2-CDCCCLXXII
Droga DZ2-CDCCCLXXIII
Droga DZ2-CDCCCLXXIV
Droga DZ2-CDCCCLXXV
Droga DZ2-CDCCCLXXVI
Droga DZ2-CDCCCLXXVII
Droga DZ2-CDCCCLXXVIII
Droga DZ2-CDCCCLXXIX
Droga DZ2-CDCCCLXXX
Droga DZ2-CDCCCLXXXI
Droga DZ2-CDCCCLXXXII
Droga DZ2-CDCCCLXXXIII
Droga DZ2-CDCCCLXXXIV
Droga DZ2-CDCCCLXXXV
Droga DZ2-CDCCCLXXXVI
Droga DZ2-CDCCCLXXXVII
Droga DZ2-CDCCCLXXXVIII
Droga DZ2-CDCCCLXXXIX
Droga DZ2-CDCCCXC
Droga DZ2-CDCCCXCI
Droga DZ2-CDCCCXCII
Droga DZ2-CDCCCXCIII
Droga DZ2-CDCCCXCIV
Droga DZ2-CDCCCXCV
Droga DZ2-CDCCCXCVI
Droga DZ2-CDCCCXCVII
Droga DZ2-CDCCCXCVIII
Droga DZ2-CDCCCXCIX
Droga DZ2-CDCCCC
Droga DZ2-CDCCCCI
Droga DZ2-CDCCCCII
Droga DZ2-CDCCCCIII
Droga DZ2-CDCCCCIV
Droga DZ2-CDCCCCV
Droga DZ2-CDCCCCVI
Droga DZ2-CDCCCCVII
Droga DZ2-CDCCCCVIII
Droga DZ2-CDCCCCIX
Droga DZ2-CDCCCCX
Droga DZ2-CDCCCCXI
Droga DZ2-CDCCCCXII
Droga DZ2-CDCCCCXIII
Droga DZ2-CDCCCCXIV
Droga DZ2-CDCCCCXV
Droga DZ2-CDCCCCXVI
Droga DZ2-CDCCCCXVII
Droga DZ2-CDCCCCXVIII
Droga DZ2-CDCCCCXIX
Droga DZ2-CDCCCCXX
Droga DZ2-CDCCCCXXI
Droga DZ2-CDCCCCXXII
Droga DZ2-CDCCCCXXIII
Droga DZ2-CDCCCCXXIV
Droga DZ2-CDCCCCXXV
Droga DZ2-CDCCCCXXVI
Droga DZ2-CDCCCCXXVII
Droga DZ2-CDCCCCXXVIII
Droga DZ2-CDCCCCXXIX
Droga DZ2-CDCCCCXXX
Droga DZ2-CDCCCCXXXI
Droga DZ2-CDCCCCXXXII
Droga DZ2-CDCCCCXXXIII
Droga DZ2-CDCCCCXXXIV
Droga DZ2-CDCCCCXXXV
Droga DZ2-CDCCCCXXXVI
Droga DZ2-CDCCCCXXXVII
Droga DZ2-CDCCCCXXXVIII
Droga DZ2-CDCCCCXXXIX
Droga DZ2-CDCCCCXL
Droga DZ2-CDCCCCXLI
Droga DZ2-CDCCCCXLII
Droga DZ2-CDCCCCXLIII
Droga DZ2-CDCCCCXLIV
Droga DZ2-CDCCCCXLV
Droga DZ2-CDCCCCXLVI
Droga DZ2-CDCCCCXLVII
Droga DZ2-CDCCCCXLVIII
Droga DZ2-CDCCCCXLIX
Droga DZ2-CDCCCCL
Droga DZ2-CDCCCCLI
Droga DZ2-CDCCCCLII
Droga DZ2-CDCCCCLIII
Droga DZ2-CDCCCCLIV
Droga DZ2-CDCCCCLV
Droga DZ2-CDCCCCLVI
Droga DZ2-CDCCCCLVII
Droga DZ2-CDCCCCLVIII
Droga DZ2-CDCCCCLIX
Droga DZ2-CDCCCCLX
Droga DZ2-CDCCCCLXI
Droga DZ2-CDCCCCLXII
Droga DZ2-CDCCCCLXIII
Droga DZ2-CDCCCCLXIV
Droga DZ2-CDCCCCLXV
Droga DZ2-CDCCCCLXVI
Droga DZ2-CDCCCCLXVII
Droga DZ2-CDCCCCLXVIII
Droga DZ2-CDCCCCLXIX
Droga DZ2-CDCCCCLXX
Droga DZ2-CDCCCCLXXI
Droga DZ2-CDCCCCLXXII
Droga DZ2-CDCCCCLXXIII
Droga DZ2-CDCCCCLXXIV
Droga DZ2-CDCCCCLXXV
Droga DZ2-CDCCCCLXXVI
Droga DZ2-CDCCCCLXXVII
Droga DZ2-CDCCCCLXXVIII
Droga DZ2-CDCCCCLXXIX
Droga DZ2-CDCCCCLXXX
Droga DZ2-CDCCCCLXXXI
Droga DZ2-CDCCCCLXXXII
Droga DZ2-CDCCCCLXXXIII
Droga DZ2-CDCCCCLXXXIV
Droga DZ2-CDCCCCLXXXV
Droga DZ2-CDCCCCLXXXVI
Droga DZ2-CDCCCCLXXXVII
Droga DZ2-CDCCCCLXXXVIII
Droga DZ2-CDCCCCLXXXIX
Droga DZ2-CDCCCCXC
Droga DZ2-CDCCCCXCI
Droga DZ2-CDCCCCXCII
Droga DZ2-CDCCCCXCIII
Droga DZ2-CDCCCCXCIV
Droga DZ2-CDCCCCXCV
Droga DZ2-CDCCCCXCVI
Droga DZ2-CDCCCCXCVII
Droga DZ2-CDCCCCXCVIII
Droga DZ2-CDCCCCXCIX
Droga DZ2-CDCCCCC
Droga DZ2-CDCCCCCI
Droga DZ2-CDCCCCCII
Droga DZ2-CDCCCCCIII
Droga DZ2-CDCCCCCIV
Droga DZ2-CDCCCCCV
Droga DZ2-CDCCCCCVI
Droga DZ2-CDCCCCCVII
Droga DZ2-CDCCCCCVIII
Droga DZ2-CDCCCCCIX
Droga DZ2-CDCCCCCX
Droga DZ2-CDCCCCCXI
Droga DZ2-CDCCCCCXII
Droga DZ2-CDCCCCCXIII
Droga DZ2-CDCCCCCXIV
Droga DZ2-CDCCCCCXV
Droga DZ2-CDCCCCCXVI
Droga DZ2-CDCCCCCXVII
Droga DZ2-CDCCCCCXVIII
Droga DZ2-CDCCCCCXIX
Droga DZ2-CDCCCCCXX
Droga DZ2-CDCCCCCXXI
Droga DZ2-CDCCCCCXXII
Droga DZ2-CDCCCCCXXIII
Droga DZ2-CDCCCCCXXIV
Droga DZ2-CDCCCCCXXV
Droga DZ2-CDCCCCCXXVI
Droga DZ2-CDCCCCCXXVII
Droga DZ2-CDCCCCCXXVIII
Droga DZ2-CDCCCCCXXIX
Droga DZ2-CDCCCCCXXX
Droga DZ2-CDCCCCCXXXI
Droga DZ2-CDCCCCCXXXII
Droga DZ2-CDCCCCCXXXIII
Droga DZ2-CDCCCCCXXXIV
Droga DZ2-CDCCCCCXXXV
Droga DZ2-CDCCCCCXXXVI
Droga DZ2-CDCCCCCXXXVII
Droga DZ2-CDCCCCCXXXVIII
Droga DZ2-CDCCCCCXXXIX
Droga DZ2-CDCCCCCXL
Droga DZ2-CDCCCCCXLI
Droga DZ2-CDCCCCCXLII
Droga DZ2-CDCCCCCXLIII
Droga DZ2-CDCCCCCXLIV
Droga DZ2-CDCCCCCXLV
Droga DZ2-CDCCCCCXLVI
Droga DZ2-CDCCCCCXLVII
Droga DZ2-CDCCCCCXLVIII
Droga DZ2-CDCCCCCXLIX
Droga DZ2-CDCCCCCL
Droga DZ2-CDCCCCCLI
Droga DZ2-CDCCCCCLII
Droga DZ2-CDCCCCCLIII
Droga DZ2-CDCCCCCLIV
Droga DZ2-CDCCCCCLV
Droga DZ2-CDCCCCCLVI
Droga DZ2-CDCCCCCLVII
Droga DZ2-CDCCCCCLVIII
Droga DZ2-CDCCCCCLIX
Droga DZ2-CDCCCCCLX
Droga DZ2-CDCCCCCLXI
Droga DZ2-CDCCCCCLXII
Droga DZ2-CDCCCCCLXIII
Droga DZ2-CDCCCCCLXIV
Droga DZ2-CDCCCCCLXV
Droga DZ2-CDCCCCCLXVI
Droga DZ2-CDCCCCCLXVII
Droga DZ2-CDCCCCCLXVIII
Droga DZ2-CDCCCCCLXIX
Droga DZ2-CDCCCCCLXX
Droga DZ2-CDCCCCCLXXI
Droga DZ2-CDCCCCCLXXII
Droga DZ2-CDCCCCCLXXIII
Droga DZ2-CDCCCCCLXXIV
Droga DZ2-CDCCCCCLXXV
Droga DZ2-CDCCCCCLXXVI
Droga DZ2-CDCCCCCLXXVII
Droga DZ2-CDCCCCCLXXVIII
Droga DZ2-CDCCCCCLXXIX
Droga DZ2-CDCCCCCLXXX
Droga DZ2-CDCCCCCLXXXI
Droga DZ2-CDCCCCCLXXXII
Droga DZ2-CDCCCCCLXXXIII
Droga DZ2-CDCCCCCLXXXIV
Droga DZ2-CDCCCCCLXXXV
Droga DZ2-CDCCCCCLXXXVI
Droga DZ2-CDCCCCCLXXXVII
Droga DZ2-CDCCCCCLXXXVIII
Droga DZ2-CDCCCCCLXXXIX
Droga DZ2-CDCCCCCXC
Droga DZ2-CDCCCCCXCI
Droga DZ2-CDCCCCCXCII
Droga DZ2-CDCCCCCXCIII
Droga DZ2-CDCCCCCXCIV
Droga DZ2-CDCCCCCXCV
Droga DZ2-CDCCCCCXCVI
Droga DZ2-CDCCCCCXCVII
Droga DZ2-CDCCCCCXCVIII
Droga DZ2-CDCCCCCXCIX
Droga DZ2

ŁOMNA LAS

Droga DD6–II

Droga DZ7–II

Droga DZ7–II

Łącznica ITP–ŁOSP
Vp=40 km/h

Łącznica ITP–ŁOSP
Vp=40 km/h

Łącznica ITP–ŁOSP
Vp=40 km/h

Odcinek zwalniania Lz=175m

Odcinek przyśpieszania Lp=260m

Klin Lk=75m

Klin Lk=75m

ZRI–10

ul. OGRODOWA

ul. JAŚMINOWA

ul. WIEJSKA

S7–POZIOM 0.0
WD nad S7
km 4+651.38

N

ZADANIE
OKREŚLENIE PRZEBIEGU PÓŁNOCNEGO WYLOTU Z WARSZAWY DROGI EKSPRESOWEJ S–7 W KIERUNKU GDAŃSKA NA ODCINKU CZOSNÓW Z TRASĄ ARMII KRAJOWEJ W WARSZAWIE WRAZ Z MATERIAŁAMI DO WNIOSKU O UZYSKANIE DECYZJI O ŚRODOWISKOWYCH UWARUNKOWANIACH ORAZ RAPORTEM O ODDZIAŁYWANIU NA ŚRODOWISKO

JEDNOSTKA PROJEKTOWA

TRAKT sp. z o.o. sp.k.
40-159 Katowice. ul. Jesionowa 15
tel: (0-32) 228-12-70. fax: (0-32) 220-70-04
trakt@trakt.eu

INWESTOR

GENERALNA DYREKCJA DRÓG KRAJOWYCH I AUTOSTRAD
03–808 Warszawa
ul. Mińska 25

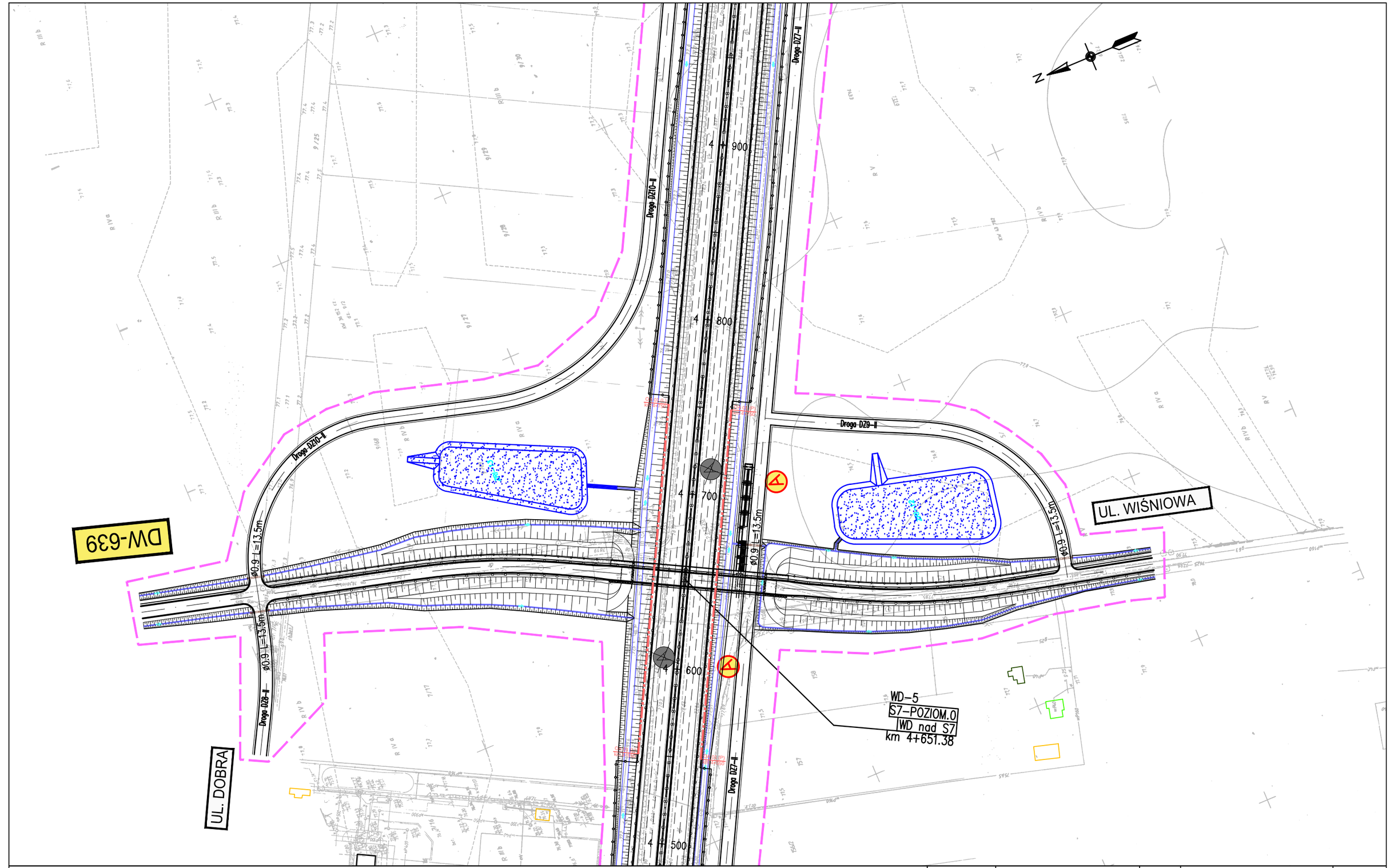
GDDKiA

NAZWA OPRACOWANIA C1. DOKUMENTACJA PROJEKTOWA – OBIEKTY DROGOWE
C.1.2. WARIANT NR II

TYTUŁ RYSUNKU 3. CZĘŚĆ RYSUNKOWA – PLAN SYTUACYJNY
DROGA EKSPRESOWA S7 KM 3+880 – 4+580

NR UMOWY	SKALA	DATA	STADIUM	BRANŻA	NR RYS.
628/12	1:2000	PAŹDZIERNIK 2014	STEŚ	DROGOWA	01.09/C.1–C.1.2–01

FUNKCJA	IMIĘ I NAZWISKO	BRANŻA	SPECJALNOŚĆ/NUMER UPRAWNIEŃ	PODPIS
Projektant prowadzący	dr inż. Grzegorz Nowaczyk	drogi	drogowa UW–579/89	
Projektant	mgr inż. Michał Czauderna	drogi	SLK/1212/POOD/06	
Projektant				
Projektant				
Projektant				
Projektant				
Projektant				
Projektant				



ZADANIE

OKREŚLENIE PRZEBIEGU PÓŁNOCNEGO WYLOTU Z WARSZAWY DROGI EKSPRESOWEJ S–7 W KIERUNKU GDAŃSKA NA ODCINKU CZOSNÓW Z TRASĄ ARMII KRAJOWEJ W WARSZAWIE WRAZ Z MATERIAŁAMI DO WNIOSKU O UZYSKANIE DECYZJI O ŚRODOWISKOWYCH UWARUNKOWANIACH ORAZ RAPORTEM O ODDZIAŁYWANIU NA ŚRODOWISKO

JEDNOSTKA PROJEKTOWA

TRAKT. sp. z o.o. sp.k.
40-159 Katowice. ul. Jesionowa 15
tel: (0-32) 228-12-70. fax: (0-32) 220-70-04
trakt@trakt.eu

INWESTOR

GENERALNA DYREKCJA DRÓG KRAJOWYCH I AUTOSTRAD
03–808 Warszawa
ul. Mińska 25

GDDKiA

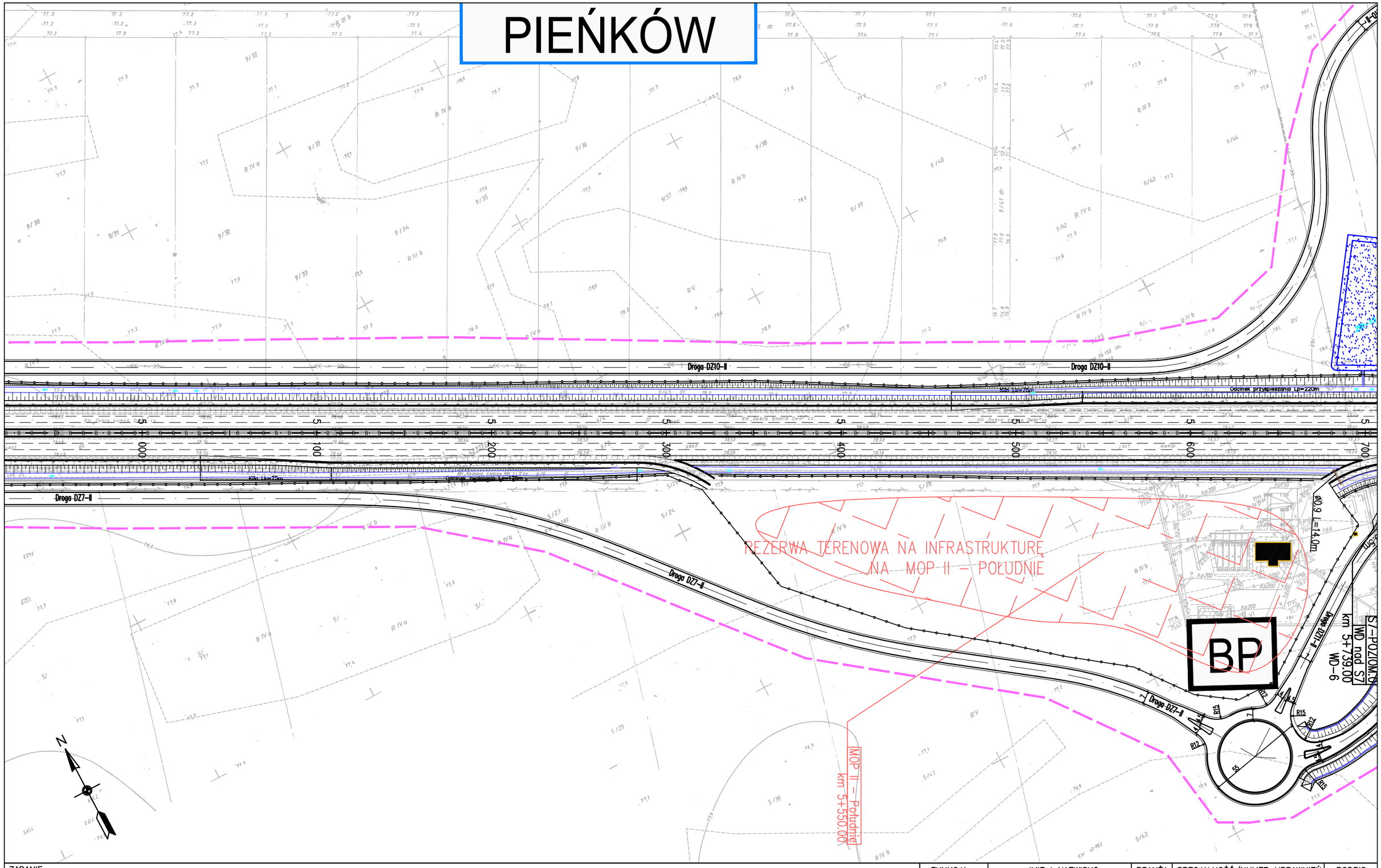
NAZWA OPRACOWANIA: C1. DOKUMENTACJA PROJEKTOWA – OBIEKTY DROGOWE
C.1.2. WARIANT NR II

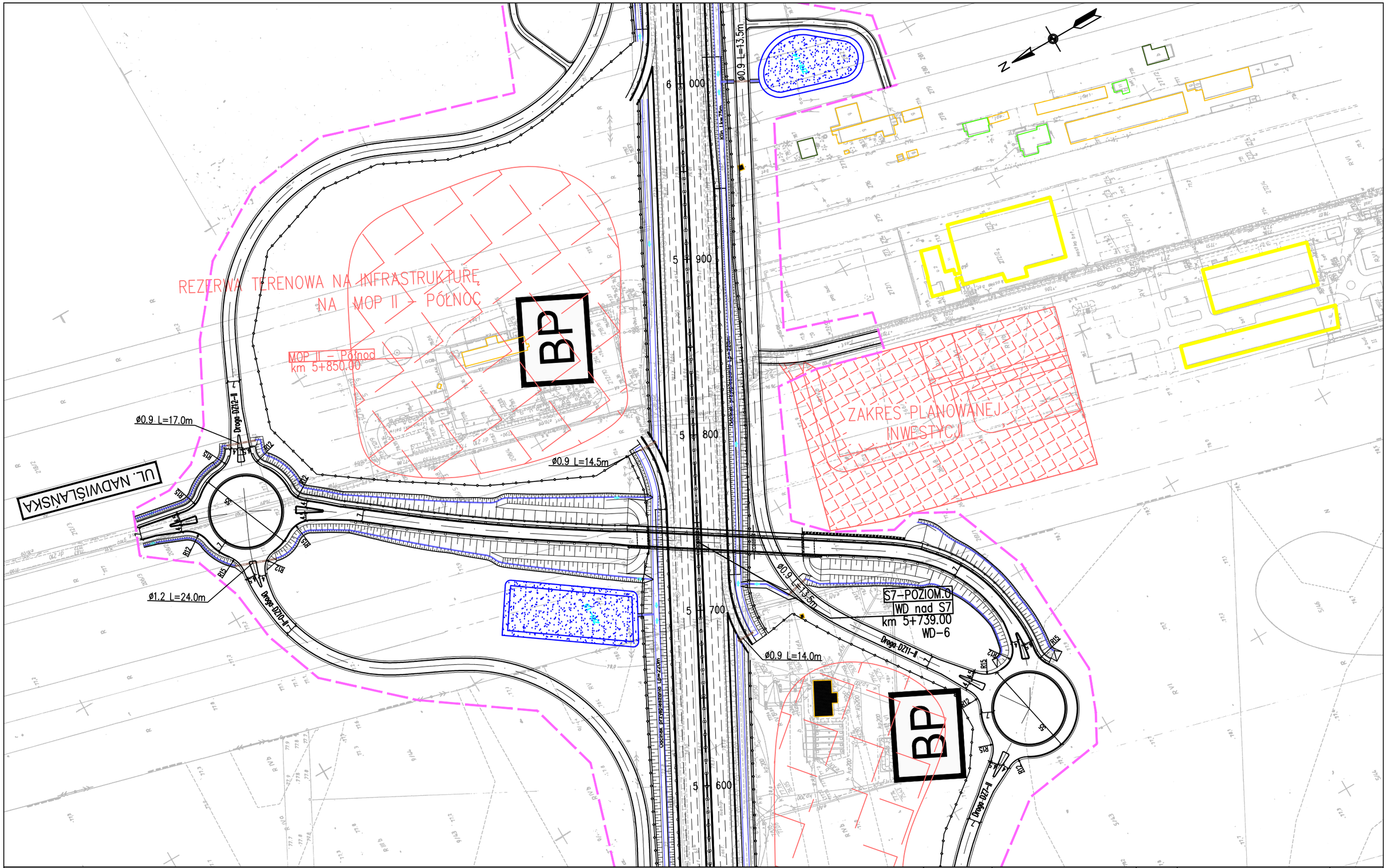
TYTUŁ RYSUNKU: 3. CZĘŚĆ RYSUNKOWA – PLAN SYTUACYJNY
DROGA EKSPRESOWA S7 KM 4+500 – 4+950

NR UMOWY	SKALA	DATA	STADIUM	BRANŻA	NR RYS.
628/12	1:2000	PAŹDZIERNIK 2014	STEŚ	DROGOWA	01.10/C.1–C.1.2–01

FUNKCJA	IMIĘ I NAZWISKO	BRANŻA	SPECJALNOŚĆ/NUMER UPRAWNIEŃ	PODPIS
Projektant prowadzący	dr inż. Grzegorz Nowaczyk	drogi	drogowa UW–579/89	
Projektant	mgr inż. Michał Czauderna	drogi	SLK/1212/POOD/06	
Projektant				
Projektant				
Projektant				
Projektant				
Projektant				
Projektant				

PIEŃKÓW


Droga DZ10–II
Droga DZ10–II
Droga DZ7–II
Droga DZ7–II
Droga DZ7



ZADANIE

OKREŚLENIE PRZEBIEGU PÓŁNOCNEGO WYLOTU Z WARSZAWY DROGI EKSPRESOWEJ S-7 W KIERUNKU GDAŃSKA NA ODCINKU CZOSNÓW Z TRASĄ ARMII KRAJOWEJ W WARSZAWIE WRAZ Z MATERIAŁAMI DO WNIOSKU O UZYSKANIE DECYZJI O ŚRODOWISKOWYCH UWARUNKOWANIACH ORAZ RAPORTEM O ODDZIAŁYWANIU NA ŚRODOWISKO

JEDNOSTKA PROJEKTOWA

TRAKT. sp. z o.o. sp.k.
40-159 Katowice. ul. Jesionowa 15
tel: (0-32) 228-12-70. fax: (0-32) 220-70-04
trakt@trakt.eu

INWESTOR

GENERALNA DYREKCJA DRÓG KRAJOWYCH I AUTOSTRAD
03-808 Warszawa
ul. Mińska 25

GDDKiA

NAZWA OPRACOWANIA: C1. DOKUMENTACJA PROJEKTOWA – OBIEKTY DROGOWE
C.1.2. WARIANT NR II

TYTUŁ RYSUNKU: 3. CZĘŚĆ RYSUNKOWA – PLAN SYTUACYJNY
DROGA EKSPRESOWA S7 KM 5+600 – 6+040

NR UMOWY	SKALA	DATA	STADIUM	BRANŻA	NR RYS.
628/12	1:2000	PAŹDZIERNIK 2014	STEŚ	DROGOWA	01.12/C.1-C.1.2-01

FUNKCJA	IMIĘ I NAZWISKO	BRANŻA	SPECJALNOŚĆ/NUMER UPRAWNIEŃ	PODPIS
Projektant prowadzący	dr inż. Grzegorz Nowaczyk	drogi	drogowa UW-579/89	
Projektant	mgr inż. Michał Czauderna	drogi	SLK/1212/POOD/06	
Projektant				
Projektant				
Projektant				
Projektant				
Projektant				
Projektant				

DZIEKANÓW NOWY

UL. POZIOMKOWA

UL. GÓRKA DZIEKANOWSKA

UL. KOLOROWA

E10

Droga DZ12-II

Droga DZ11-II

ø0.9 L=13.5m

PZ = 6+050.05

KL-7 km 6+563.00

km 6+700.00, długość L=49.9m

Przepust ø3.08x2.08m

N

IZABELIN
DZIEKANÓWEK

ZADANIE
OKREŚLENIE PRZEBIEGU PÓŁNOCNEGO WYLOTU Z WARSZAWY DROGI EKSPRESOWEJ S-7 W KIERUNKU GDAŃSKA NA ODCINKU CZOSNÓW Z TRASĄ ARMII KRAJOWEJ W WARSZAWIE WRAZ Z MATERIAŁAMI DO WNIOSKU O UZYSKANIE DECYZJI O ŚRODOWISKOWYCH UWARUNKOWANIACH ORAZ RAPORTEM O ODDZIAŁYWANIU NA ŚRODOWISKO

JEDNOSTKA PROJEKTOWA

TRAKT. sp. z o.o. sp.k.
40-159 Katowice. ul. Jesionowa 15
tel: (0-32) 228-12-70. fax: (0-32) 220-70-04
trakt@trakt.eu

INWESTOR

GENERALNA DYREKCJA DRÓG KRAJOWYCH I AUTOSTRAD
03-808 Warszawa
ul. Mińska 25

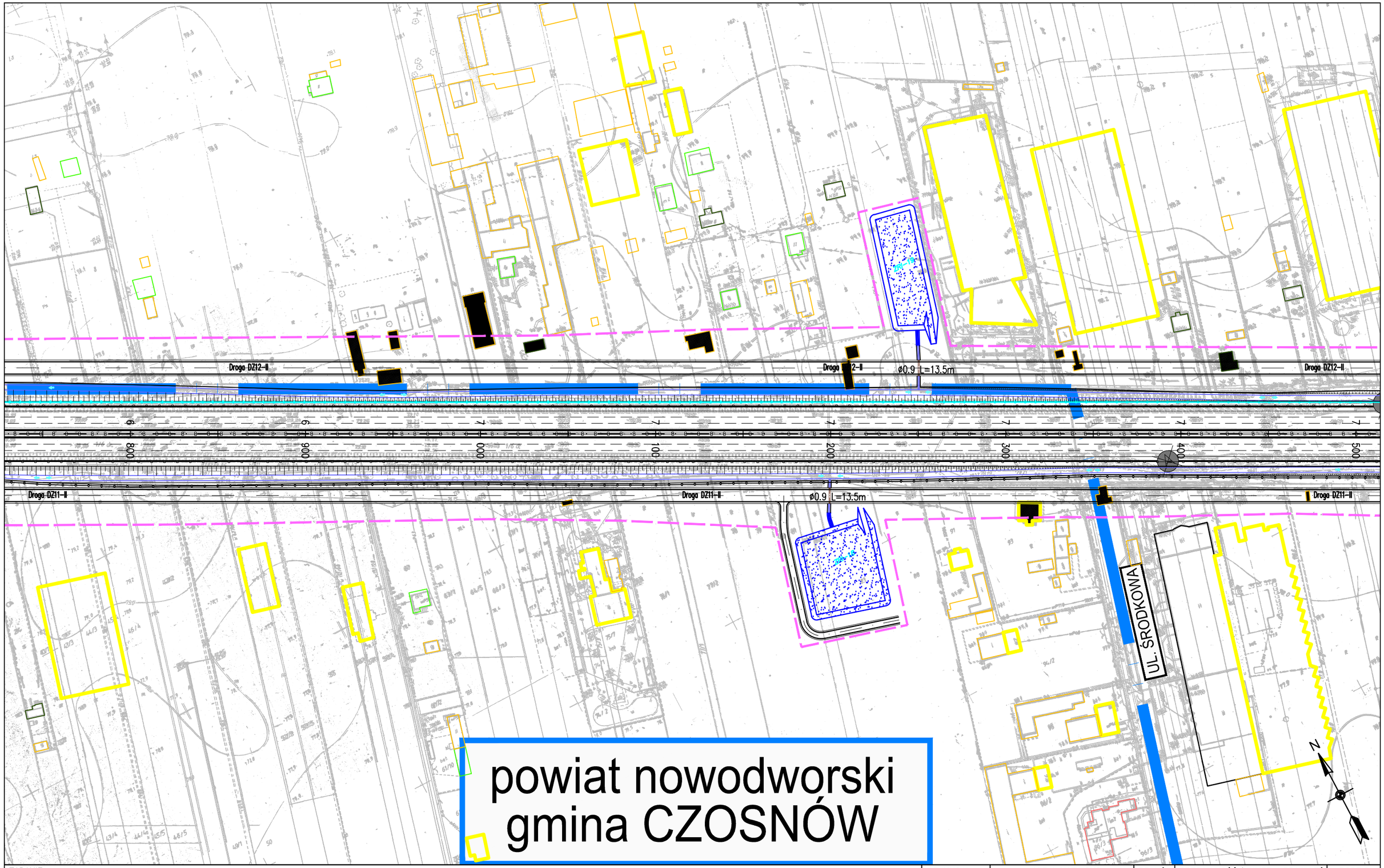
GDDKiA

NAZWA OPRACOWANIA: C1. DOKUMENTACJA PROJEKTOWA – OBIEKTY DROGOWE
C.1.2. WARIANT NR II

TYTUŁ RYSUNKU: 3. CZĘŚĆ RYSUNKOWA – PLAN SYTUACYJNY
DROGA EKSPRESOWA S7 KM 6+000 – 6+770

NR UMOWY	SKALA	DATA	STADIUM	BRANŻA	NR RYS.
628/12	1:2000	PAŹDZIERNIK 2014	STEŚ	DROGOWA	01.13/C.1-C.1.2-01

FUNKCJA	IMIĘ I NAZWISKO	BRANŻA	SPECJALNOŚĆ/NUMER UPRAWNIEŃ	PODPIS
Projektant prowadzący	dr inż. Grzegorz Nowaczyk	drogi	drogowa UW-579/89	
Projektant	mgr inż. Michał Czauderna	drogi	SLK/1212/POOD/06	
Projektant				
Projektant				
Projektant				
Projektant				
Projektant				
Projektant				



ZADANIE

OKREŚLENIE PRZEBIEGU PÓŁNOCNEGO WYLOTU Z WARSZAWY DROGI EKSPRESOWEJ S-7 W KIERUNKU GDAŃSKA NA ODCINKU CZOSNÓW Z TRASĄ ARMII KRAJOWEJ W WARSZAWIE WRAZ Z MATERIAŁAMI DO WNIOSKU O UZYSKANIE DECYZJI O ŚRODOWISKOWYCH UWARUNKOWANIACH ORAZ RAPORTEM O ODDZIAŁYWANIU NA ŚRODOWISKO

JEDNOSTKA PROJEKTOWA

TRAKT. sp. z o.o. sp.k.
40-159 Katowice. ul. Jesionowa 15
tel: (0-32) 228-12-70. fax: (0-32) 220-70-04
trakt@trakt.eu

INWESTOR

GENERALNA DYREKCJA DRÓG KRAJOWYCH I AUTOSTRAD
03-808 Warszawa
ul. Mińska 25

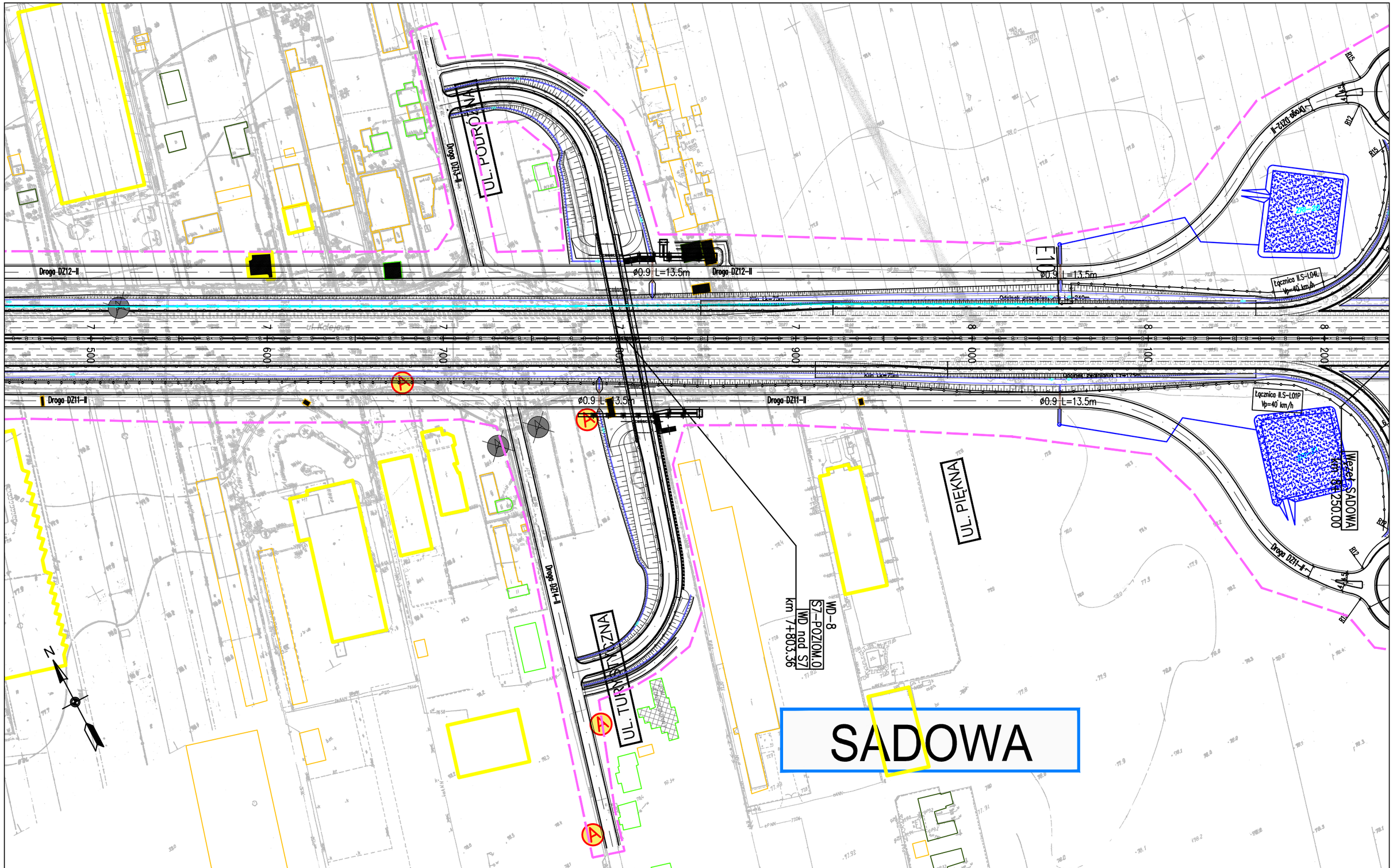
GDDKiA

NAZWA OPRACOWANIA: C1. DOKUMENTACJA PROJEKTOWA – OBIEKTY DROGOWE
C.1.2. WARIANT NR II

TYTUŁ RYSUNKU: 3. CZĘŚĆ RYSUNKOWA – PLAN SYTUACYJNY
DROGA EKSPRESOWA S7 KM 6+770 – 7+500

NR UMOWY	SKALA	DATA	STADIUM	BRANŻA	NR RYS.
628/12	1:2000	PAŹDZIERNIK 2014	STEŚ	DROGOWA	01.14/C.1-C.1.2-01

FUNKCJA	IMIĘ I NAZWISKO	BRANŻA	SPECJALNOŚĆ/NUMER UPRAWNIEŃ	PODPIS
Projektant prowadzący	dr inż. Grzegorz Nowaczyk	drogi	drogowa UW-579/89	
Projektant	mgr inż. Michał Czauderna	drogi	SLK/1212/POOD/06	M.Czauderna
Projektant				
Projektant				
Projektant				
Projektant				
Projektant				
Projektant				



ZADANIE

OKREŚLENIE PRZEBIEGU PÓŁNOCNEGO WYLOTU Z WARSZAWY DROGI EKSPRESOWEJ S-7 W KIERUNKU GDAŃSKA NA ODCINKU CZOSNÓW Z TRASĄ ARMII KRAJOWEJ W WARSZAWIE WRAZ Z MATERIAŁAMI DO WNIOSKU O UZYSKANIE DECYZJI O ŚRODOWISKOWYCH UWARUNKOWANIACH ORAZ RAPORTEM O ODDZIAŁYWANIU NA ŚRODOWISKO

JEDNOSTKA PROJEKTOWA

TRAKT. sp. z o.o. sp.k.
40-159 Katowice. ul. Jesionowa 15
tel: (0-32) 228-12-70. fax: (0-32) 220-70-04
trakt@trakt.eu

INWESTOR

GENERALNA DYREKCJA DRÓG KRAJOWYCH I AUTOSTRAD
03-808 Warszawa
ul. Mińska 25

GDDKiA

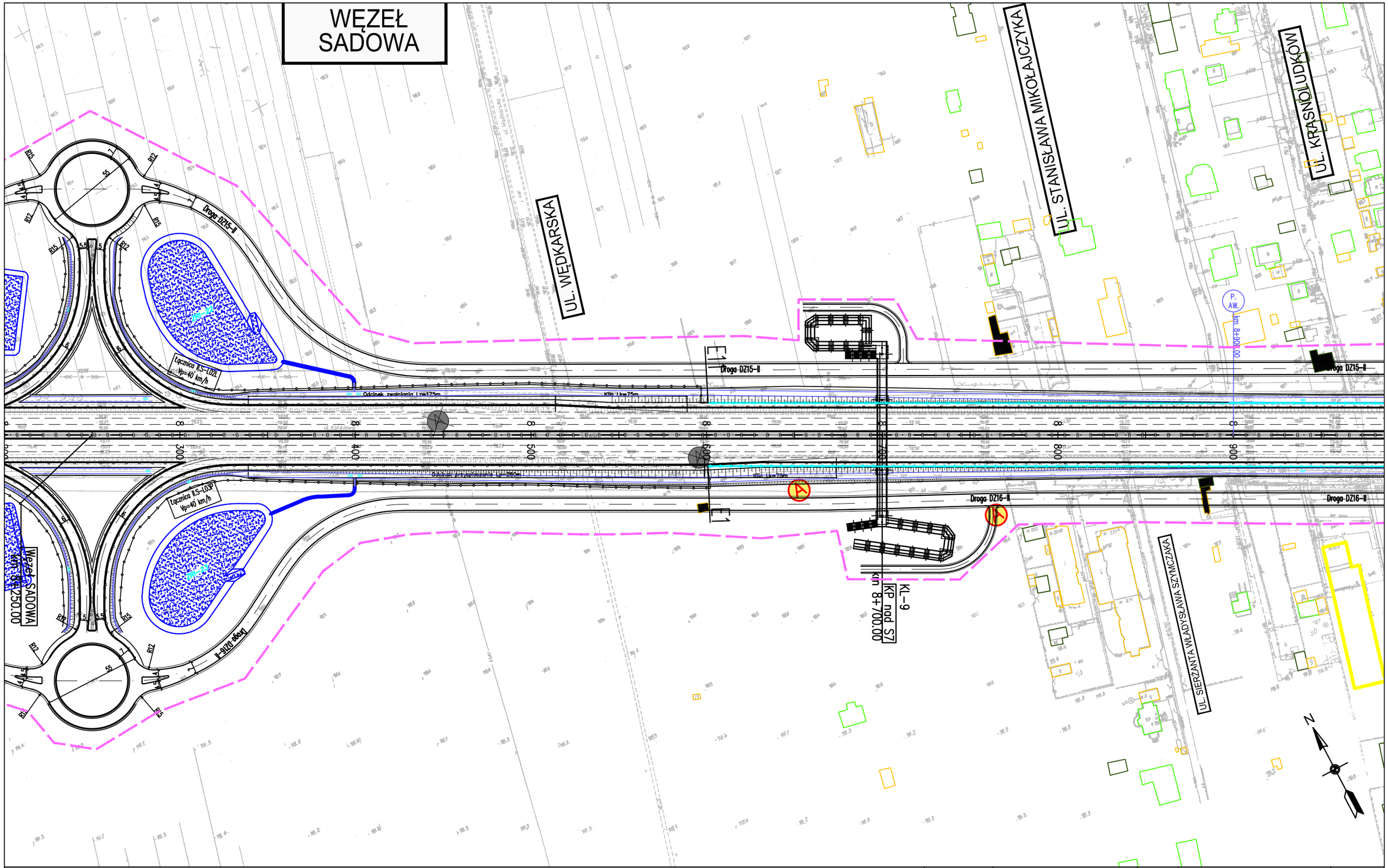
NAZWA OPRACOWANIA: C1. DOKUMENTACJA PROJEKTOWA – OBIEKTY DROGOWE
C.1.2. WARIANT NR II

TYTUŁ RYSUNKU: 3. CZĘŚĆ RYSUNKOWA – PLAN SYTUACYJNY
DROGA EKSPRESOWA S7 KM 7+500 – 8+100

NR UMOWY	SKALA	DATA	STADIUM	BRANŻA	NR RYS.
628/12	1:2000	PAŹDZIERNIK 2014	STEŚ	DROGOWA	01.15/C.1-C.1.2-01

FUNKCJA	IMIĘ I NAZWISKO	BRANŻA	SPECJALNOŚĆ/NUMER UPRAWNIEŃ	PODPIS
Projektant prowadzący	dr inż. Grzegorz Nowaczyk	drogi	drogowa UW-579/89	
Projektant	mgr inż. Michał Czauderna	drogi	SLK/1212/POOD/06	
Projektant				
Projektant				
Projektant				
Projektant				
Projektant				
Projektant				

WĘZEŁ SADOWA



ZADANIE

OKREŚLENIE PRZEBIEGU PÓŁNOCNEGO WYLOTU Z WARSZAWY DROGI EKSPRESOWEJ S-7 W KIERUNKU GDAŃSKA NA ODCINKU CZOSNÓW Z TRASĄ ARMII KRAJOWEJ W WARSZAWIE WRAZ Z MATERIAŁAMI DO WNIOSKU O UZYSKANIE DECYZJI O ŚRODOWISKOWYCH UWARUNKOWANIACH ORAZ RAPORTEM O ODDZIAŁYWANIU NA ŚRODOWISKO

JEDNOSTKA PROJEKTOWA

TRAKT sp. z o.o. sp.k.
40-159 Katowice, ul. Jesionowa 15
tel: (0-32) 228-12-70, fax: (0-32) 220-70-04
trakt@trakt.eu

INWESTOR

GENERALNA DYREKCJA DRÓG KRAJOWYCH I AUTOSTRAD
03-808 Warszawa
ul. Mińska 25

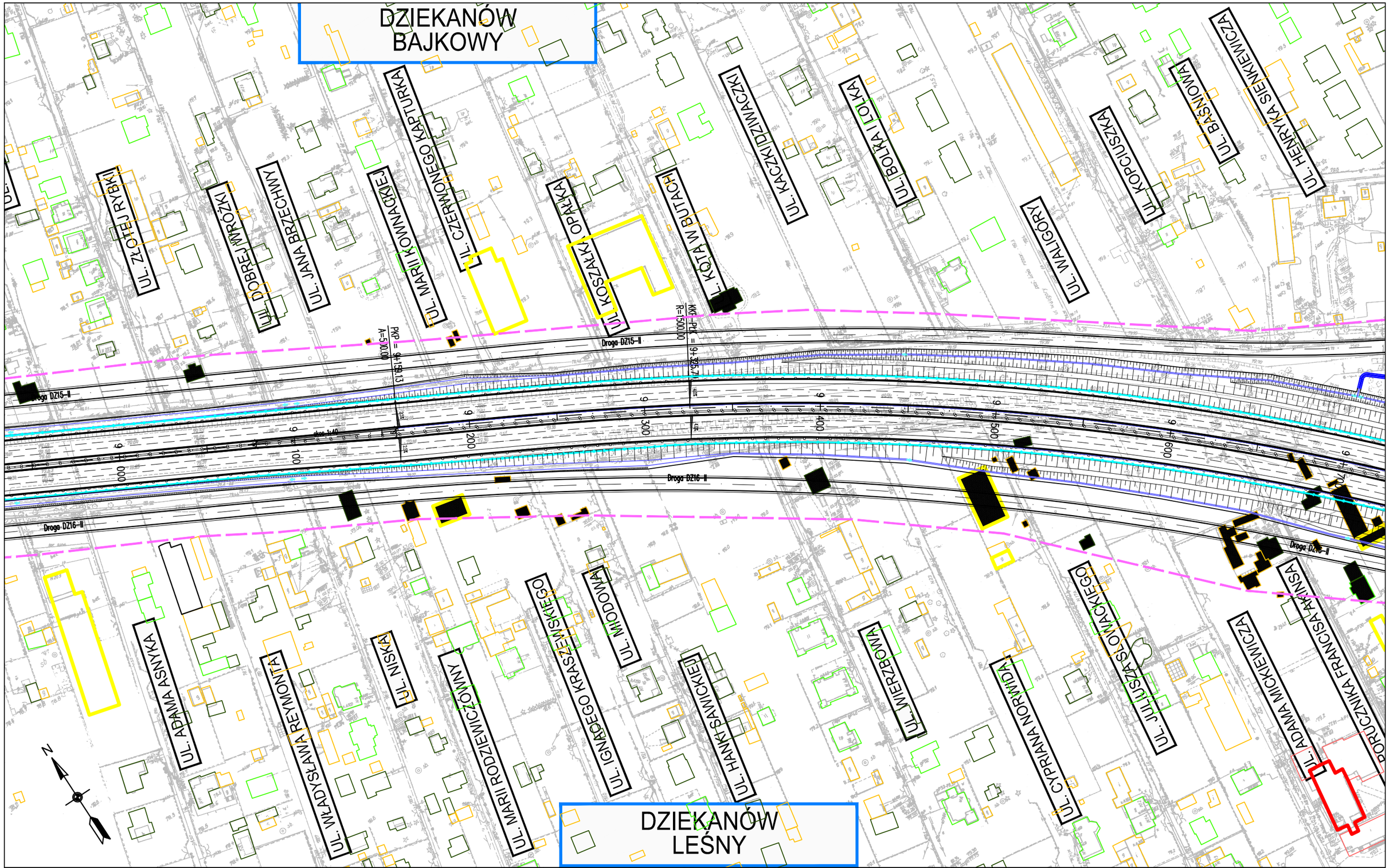
GDDKiA

NAZWA OPRACOWANIA: C1. DOKUMENTACJA PROJEKTOWA – OBIEKTY DROGOWE
C.1.2. WARIANT NR II

TYTUŁ RYSUNKU: 3. CZĘŚĆ RYSUNKOWA – PLAN SYTUACYJNY
DROGA EKSPRESOWA S7 KM 8+100 – 8+950

NR UMOWY	SKALA	DATA	STADIUM	BRANŻA	NR RYS.
628/12	1:2000	PAŹDZIERNIK 2014	STEŚ	DROGOWA	01.16/C.1-C.1.2-01

FUNKCJA	IMIĘ I NAZWISKO	BRANŻA	SPECJALNOŚĆ/NUMER UPRAWNIEŃ	PODPIS
Projektant prowadzący	dr inż. Grzegorz Nowaczyk	drogi	drogowa UW-579/89	
Projektant	mgr inż. Michał Czauderna	drogi	SLK/1212/POOD/06	
Projektant				
Projektant				
Projektant				
Projektant				
Projektant				
Projektant				



ZADANIE

OKREŚLENIE PRZEBIEGU PÓŁNOCNEGO WYLOTU Z WARSZAWY DROGI EKSPRESOWEJ S-7 W KIERUNKU GDAŃSKA NA ODCINKU CZOSNÓW Z TRASĄ ARMII KRAJOWEJ W WARSZAWIE WRAZ Z MATERIAŁAMI DO WNIOSKU O UZYSKANIE DECYZJI O ŚRODOWISKOWYCH UWARUNKOWANIACH ORAZ RAPORTEM O ODDZIAŁYWANIU NA ŚRODOWISKO

JEDNOSTKA PROJEKTOWA

TRAKT. sp. z o.o. sp.k.
40-159 Katowice. ul. Jesionowa 15
tel: (0-32) 228-12-70. fax: (0-32) 220-70-04
trakt@trakt.eu

INWESTOR

GENERALNA DYREKCJA DRÓG KRAJOWYCH I AUTOSTRAD
03-808 Warszawa
ul. Mińska 25

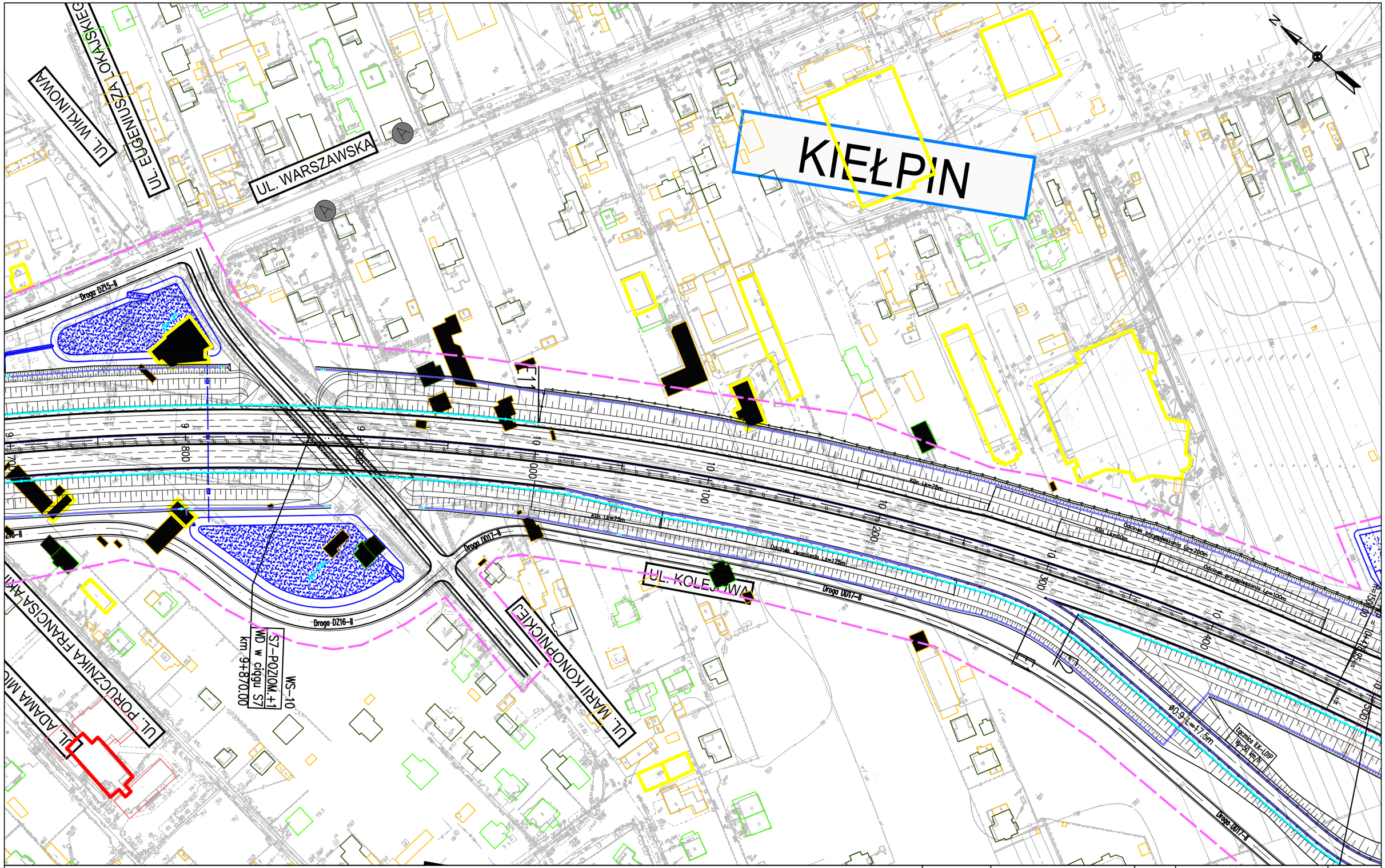
GDDKiA

NAZWA OPRACOWANIA: C1. DOKUMENTACJA PROJEKTOWA – OBIEKTY DROGOWE
C.1.2. WARIANT NR II

TYTUŁ RYSUNKU: 3. CZĘŚĆ RYSUNKOWA – PLAN SYTUACYJNY
DROGA EKSPRESOWA S7 KM 8+950 – 9+700

NR UMOWY	SKALA	DATA	STADIUM	BRANŻA	NR RYS.
628/12	1:2000	PAŹDZIERNIK 2014	STEŚ	DROGOWA	01.17/C.1-C.1.2-01

FUNKCJA	IMIĘ I NAZWISKO	BRANŻA	SPECJALNOŚĆ/NUMER UPRAWNIEŃ	PODPIS
Projektant prowadzący	dr inż. Grzegorz Nowaczyk	drogi	drogowa UW-579/89	
Projektant	mgr inż. Michał Czauderna	drogi	SLK/1212/POOD/06	
Projektant				
Projektant				
Projektant				
Projektant				
Projektant				
Projektant				


KIEŁPIN
UL. WARSZAWSKA
UL. WIKLINOWA
UL. EUGENIUSZA KWIATKOWSKIEGO
UL. KOLEJOWA
UL. MARII KONOPNICKIEJ
UL. PORUCZNIKA FRANCISZKA ARCISZEWSKIEGO
UL. ADAMA MICKIEWICZA
Droga DZ15-II
Droga DZ16-II
Droga UD17-II
Droga UD17-II
Droga UD17

ŁOMIANKI GÓRNE

Trasa Legionowska - przewidywany termin realizacji po roku 2020

UL. KRZYWA

UL. PODLESIE

UL. RÓWNOLEGŁA

UL. PROSTA

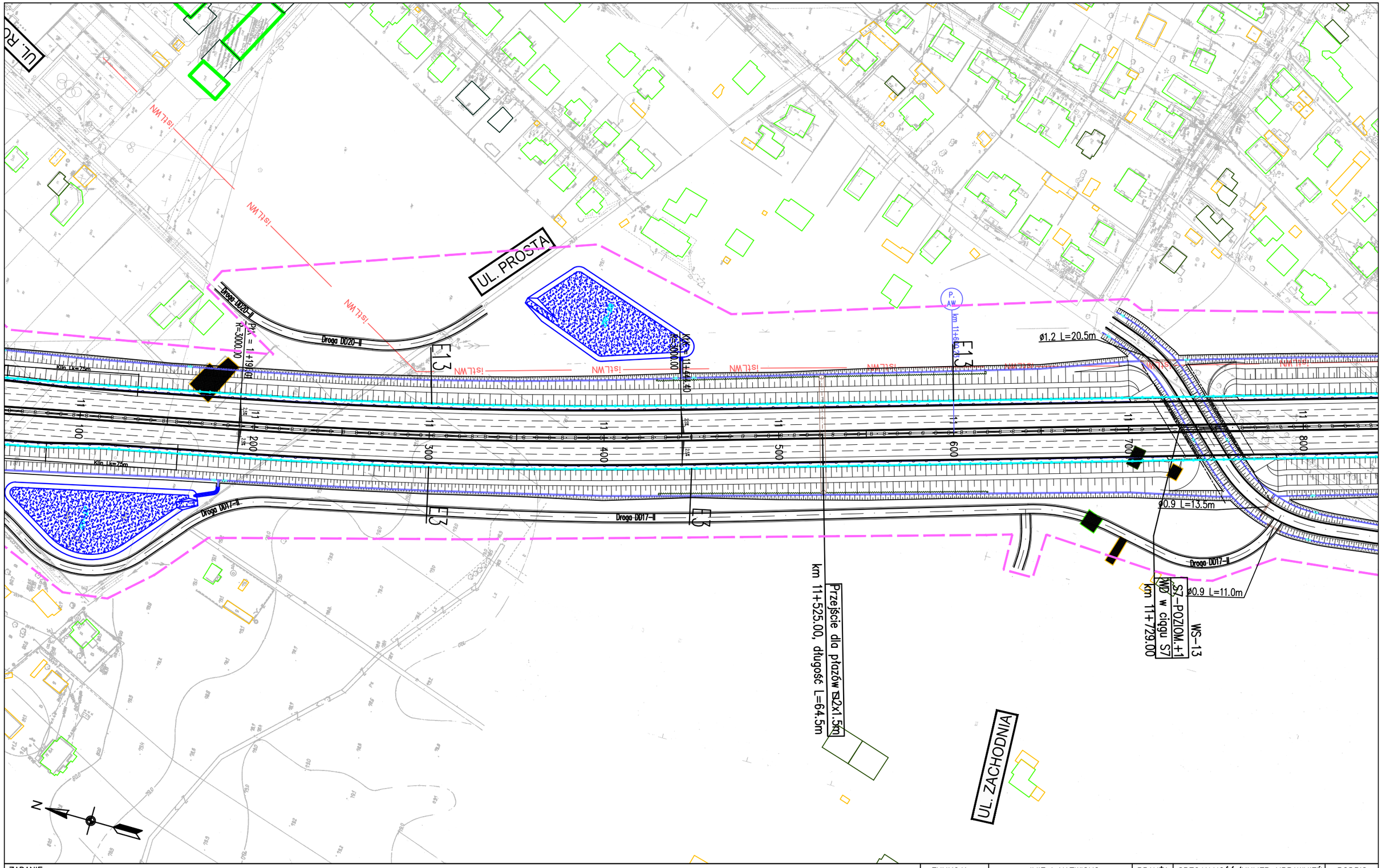
Droga DW79

Droga DW7

Droga DW7-I

Droga DW7-I

Droga DW7-I


UL. PROSTA
UL. ZACHODNIA
Droga DD20-II
Droga DD17-II
Droga DD17-II
Droga DD17-II
E13
E13
E13

powiat warszawski zachodni
gmina ŁOMIANKI

UL. UŁANÓW JAZŁOWIECKICH

UL. ZIELONA

ø0.9 L=12.0m

Droga DD21-II

ISTNIEJĄCA LINIA KOLEJOWA

11+900 | 12+000 | 12+100 | 12+200 | 12+300 | 12+400 | 12+500 | 12+600

Droga DD21-II

Droga DD21-II

km 12+404.29

PP pod S7

PP-14

ø0.9 L=12.0m

ø0.9 L=11.0m

UL. SIERAKOWSKA

DĄBROWA ZACHODNIA

SIERAKÓW

ZADANIE

OKREŚLENIE PRZEBIEGU PÓŁNOCNEGO WYLOTU Z WARSZAWY DROGI EKSPRESOWEJ S-7 W KIERUNKU GDAŃSKA NA ODCINKU CZOSNÓW Z TRASĄ ARMII KRAJOWEJ W WARSZAWIE WRAZ Z MATERIAŁAMI DO WNIOSKU O UZYSKANIE DECYZJI O ŚRODOWISKOWYCH UWARUNKOWANIACH ORAZ RAPORTEM O ODDZIAŁYWANIU NA ŚRODOWISKO

JEDNOSTKA PROJEKTOWA

TRAKT. sp. z o.o. sp.k.
40-159 Katowice. ul. Jesionowa 15
tel: (0-32) 228-12-70. fax: (0-32) 220-70-04
trakt@trakt.eu

INWESTOR

GENERALNA DYREKCJA DRÓG KRAJOWYCH I AUTOSTRAD
03-808 Warszawa
ul. Mińska 25

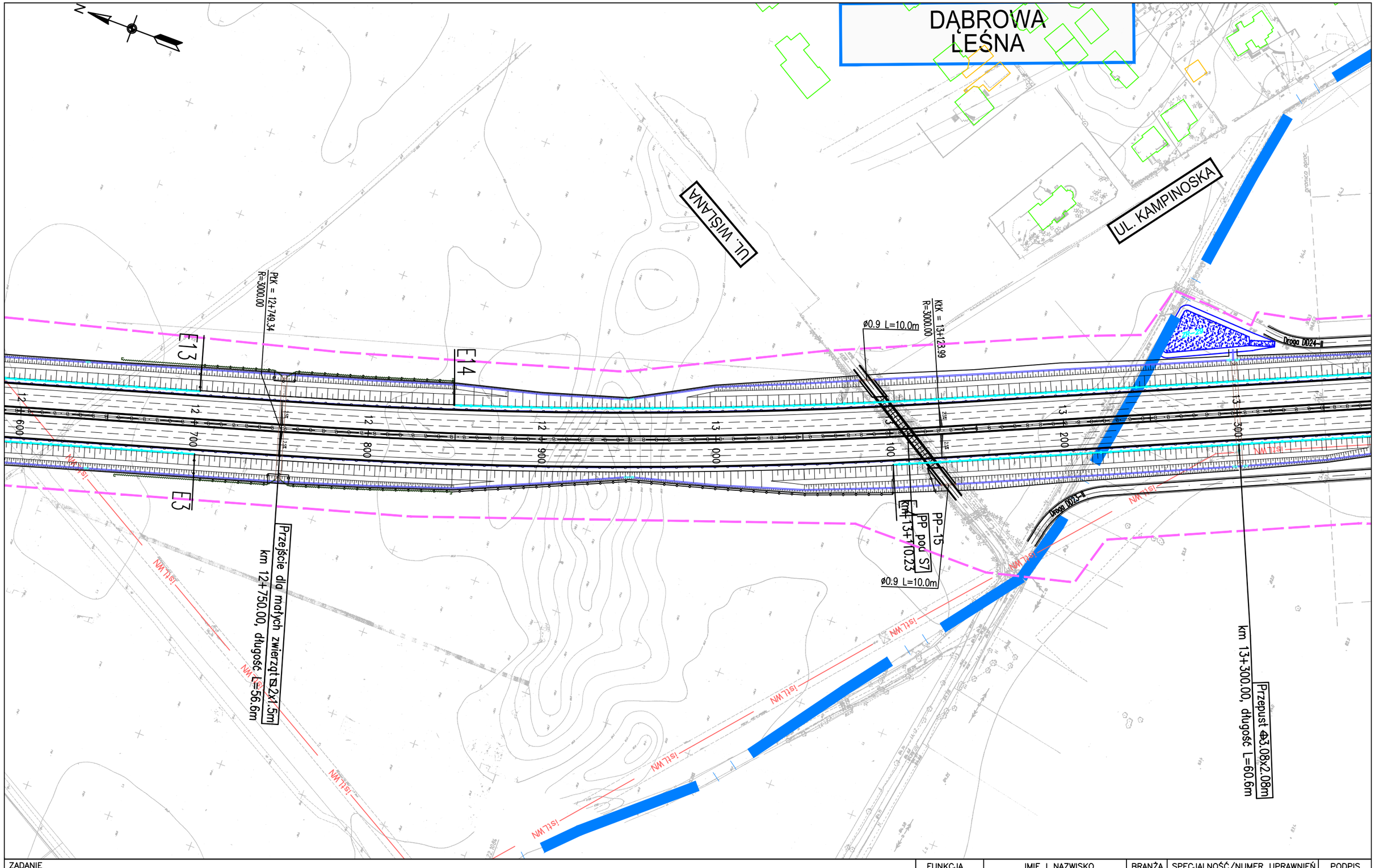
GDDKiA

NAZWA OPRACOWANIA: C1. DOKUMENTACJA PROJEKTOWA – OBIEKTY DROGOWE
C.1.2. WARIANT NR II

TYTUŁ RYSUNKU: 3. CZĘŚĆ RYSUNKOWA – PLAN SYTUACYJNY
DROGA EKSPRESOWA S7 KM 11+840 – 12+600

NR UMOWY	SKALA	DATA	STADIUM	BRANŻA	NR RYS.
628/12	1:2000	PAŹDZIERNIK 2014	STEŚ	DROGOWA	01.21/C.1-C.1.2-01

FUNKCJA	IMIĘ I NAZWISKO	BRANŻA	SPECJALNOŚĆ/NUMER UPRAWNIEŃ	PODPIS
Projektant prowadzący	dr inż. Grzegorz Nowaczyk	drogi	drogowa UW-579/89	
Projektant	mgr inż. Michał Czauderna	drogi	SLK/1212/POOD/06	
Projektant				
Projektant				
Projektant				
Projektant				
Projektant				
Projektant				



ZADANIE

OKREŚLENIE PRZEBIEGU PÓŁNOCNEGO WYLOTU Z WARSZAWY DROGI EKSPRESOWEJ S-7 W KIERUNKU GDAŃSKA NA ODCINKU CZOSNÓW Z TRASĄ ARMII KRAJOWEJ W WARSZAWIE WRAZ Z MATERIAŁAMI DO WNIOSKU O UZYSKANIE DECYZJI O ŚRODOWISKOWYCH UWARUNKOWANIACH ORAZ RAPORTEM O ODDZIAŁYWANIU NA ŚRODOWISKO

JEDNOSTKA PROJEKTOWA

TRAKT. sp. z o.o. sp.k.
40-159 Katowice. ul. Jesionowa 15
tel: (0-32) 228-12-70. fax: (0-32) 220-70-04
trakt@trakt.eu

INWESTOR

GENERALNA DYREKCJA DRÓG KRAJOWYCH I AUTOSTRAD
03-808 Warszawa
ul. Mińska 25

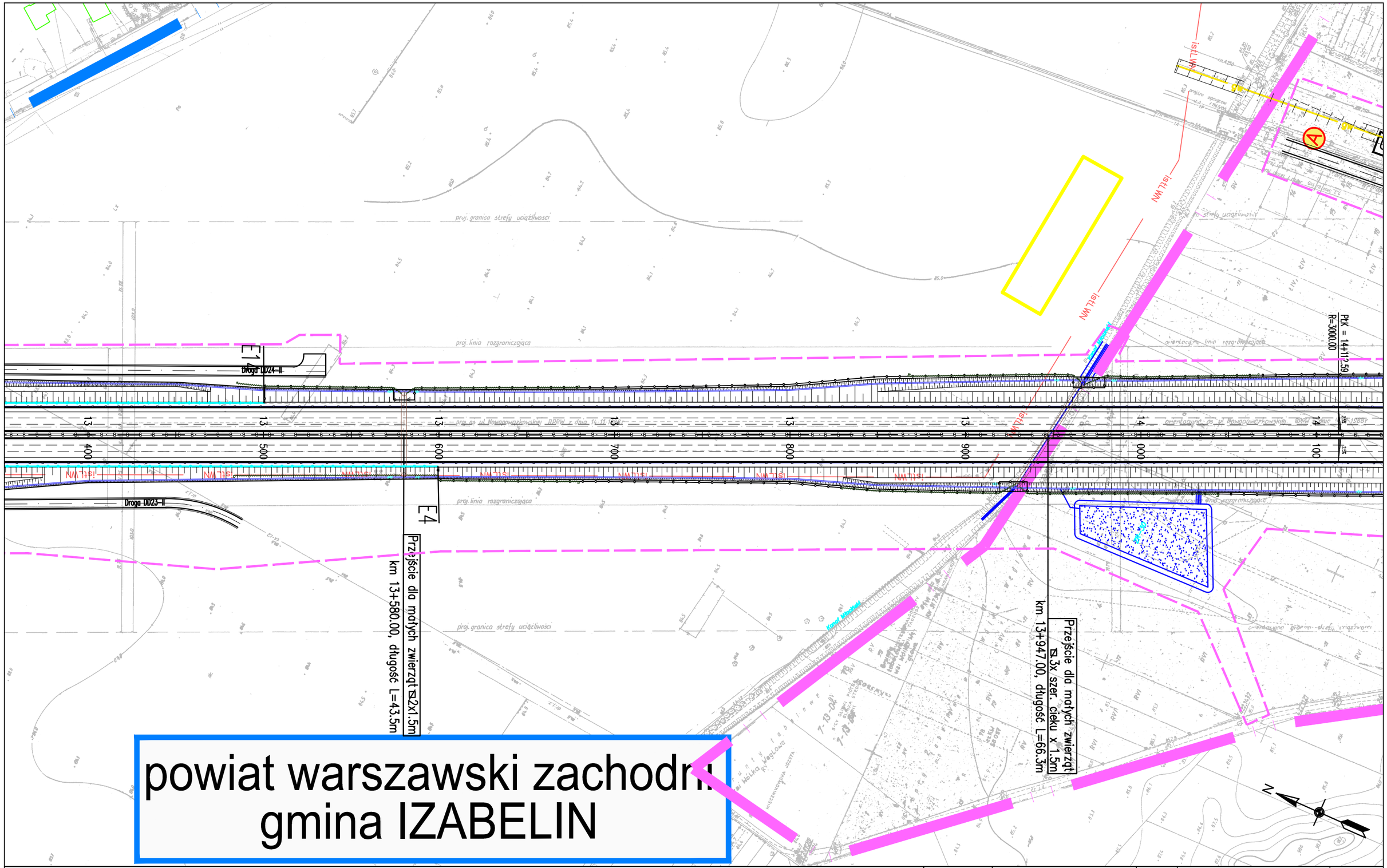
GDDKiA

NAZWA OPRACOWANIA: C1. DOKUMENTACJA PROJEKTOWA – OBIEKTY DROGOWE
C.1.2. WARIANT NR II

TYTUŁ RYSUNKU: 3. CZĘŚĆ RYSUNKOWA – PLAN SYTUACYJNY
DROGA EKSPRESOWA S7 KM 12+600 – 13+360

NR UMOWY	SKALA	DATA	STADIUM	BRANŻA	NR RYS.
628/12	1:2000	PAŹDZIERNIK 2014	STEŚ	DROGOWA	01.22/C.1-C.1.2-01

FUNKCJA	IMIĘ I NAZWISKO	BRANŻA	SPECJALNOŚĆ/NUMER UPRAWNIEŃ	PODPIS
Projektant prowadzący	dr inż. Grzegorz Nowaczyk	drogi	drogowa UW-579/89	
Projektant	mgr inż. Michał Czauderna	drogi	SLK/1212/POOD/06	M.Czauderna
Projektant				
Projektant				
Projektant				
Projektant				
Projektant				
Projektant				



powiat warszawski zachodni
gmina IZABELIN

ZADANIE
OKREŚLENIE PRZEBIEGU PÓŁNOCNEGO WYLOTU Z WARSZAWY DROGI EKSPRESOWEJ S-7 W KIERUNKU GDAŃSKA NA ODCINKU CZOSNÓW Z TRASĄ ARMII KRAJOWEJ W WARSZAWIE WRAZ Z MATERIAŁAMI DO WNIOSKU O UZYSKANIE DECYZJI O ŚRODOWISKOWYCH UWARUNKOWANIACH ORAZ RAPORTEM O ODDZIAŁYWANIU NA ŚRODOWISKO

JEDNOSTKA PROJEKTOWA

TRAKT. sp. z o.o. sp.k.
40-159 Katowice. ul. Jesionowa 15
tel: (0-32) 228-12-70. fax: (0-32) 220-70-04
trakt@trakt.eu

INWESTOR

GENERALNA DYREKCJA DRÓG KRAJOWYCH I AUTOSTRAD
03-808 Warszawa
ul. Mińska 25

GDDKiA

NAZWA OPRACOWANIA C1. DOKUMENTACJA PROJEKTOWA – OBIEKTY DROGOWE
C.1.2. WARIANT NR II

TYTUŁ RYSUNKU 3. CZĘŚĆ RYSUNKOWA – PLAN SYTUACYJNY
DROGA EKSPRESOWA S7 KM 13+360 – 14+100

NR UMOWY	SKALA	DATA	STADIUM	BRANŻA	NR RYS.
628/12	1:2000	PAŹDZIERNIK 2014	STEŚ	DROGOWA	01.23/C.1-C.1.2-01

FUNKCJA	IMIĘ I NAZWISKO	BRANŻA	SPECJALNOŚĆ/NUMER UPRAWNIEŃ	PODPIS
Projektant prowadzący	dr inż. Grzegorz Nowaczyk	drogi	drogowa UW-579/89	
Projektant	mgr inż. Michał Czauderna	drogi	SLK/1212/POOD/06	
Projektant				
Projektant				
Projektant				
Projektant				
Projektant				
Projektant				

WOLKA
WĘGLOWA

UL. TRENÓW

UL. LESTRADY

UL. WYJŚCIOWA

Droga DZ25-II

PK = 14+112.59
R=3000.00

KK = 14+887.57
R=3000.00

Ø1:2 L=34.0m

Przejście dla dużych zwierząt 100x5m
km 14+496.50
WS-16

LASKI

N

ZADANIE
OKREŚLENIE PRZEBIEGU PÓŁNOCNEGO WYLOTU Z WARSZAWY DROGI EKSPRESOWEJ S-7 W KIERUNKU GDAŃSKA NA ODCINKU CZOSNÓW Z TRASĄ ARMII KRAJOWEJ W WARSZAWIE WRAZ Z MATERIAŁAMI DO WNIOSKU O UZYSKANIE DECYZJI O ŚRODOWISKOWYCH UWARUNKOWANIACH ORAZ RAPORTEM O ODDZIAŁYWANIU NA ŚRODOWISKO

JEDNOSTKA PROJEKTOWA
TRAKT. sp. z o.o. sp.k.
40-159 Katowice. ul. Jesionowa 15
tel: (0-32) 228-12-70. fax: (0-32) 220-70-04
trakt@trakt.eu

INWESTOR
GENERALNA DYREKCJA DRÓG KRAJOWYCH I AUTOSTRAD
03-808 Warszawa
ul. Mińska 25
GDDKiA

NAZWA OPRACOWANIA: C1. DOKUMENTACJA PROJEKTOWA – OBIEKTY DROGOWE
C.1.2. WARIANT NR II

TYTUŁ RYSUNKU: 3. CZĘŚĆ RYSUNKOWA – PLAN SYTUACYJNY
DROGA EKSPRESOWA S7 KM 14+100 – 14+850

NR UMOWY	SKALA	DATA	STADIUM	BRANŻA	NR RYS.
628/12	1:2000	PAŹDZIERNIK 2014	STEŚ	DROGOWA	01.24/C.1-C.1.2-01

FUNKCJA	IMIĘ I NAZWISKO	BRANŻA	SPECJALNOŚĆ/NUMER UPRAWNIEŃ	PODPIS
Projektant prowadzący	dr inż. Grzegorz Nowaczyk	drogi	drogowa UW-579/89	
Projektant	mgr inż. Michał Czauderna	drogi	SLK/1212/POOD/06	
Projektant				
Projektant				
Projektant				
Projektant				
Projektant				
Projektant				

CMENTARZ PÓŁNOCNY

UL. DZIEKANOWSKA

UL. WIDOKOWA

UL. ESTRADY

UL. PALISADOWA

Droga DZ25-II

Droga DZ26-II

Droga DZ27-II

istLWN

PKP = 15+148.60
R=600.00

KKP-PKK = 15+388.60
R=1500.00

ø0.9 L=17.5m

ø0.9 L=15.0m

ø0.9 L=11.5m

MS-17

S7 POZIOM +1
km 14+880 do km 15+600 w MD

15+000 15+100 15+200 15+300 15+400 15+500 15+600

15+skos 1:40

N

ZADANIE
OKREŚLENIE PRZEBIEGU PÓŁNOCNEGO WYLOTU Z WARSZAWY DROGI EKSPRESOWEJ S-7 W KIERUNKU GDAŃSKA NA ODCINKU CZOSNÓW Z TRASĄ ARMII KRAJOWEJ W WARSZAWIE WRAZ Z MATERIAŁAMI DO WNIOSKU O UZYSKANIE DECYZJI O ŚRODOWISKOWYCH UWARUNKOWANIACH ORAZ RAPORTEM O ODDZIAŁYWANIU NA ŚRODOWISKO

JEDNOSTKA PROJEKTOWA

TRAKT. sp. z o.o. sp.k.
40-159 Katowice. ul. Jesionowa 15
tel: (0-32) 228-12-70. fax: (0-32) 220-70-04
trakt@trakt.eu

INWESTOR

GENERALNA DYREKCJA DRÓG KRAJOWYCH I AUTOSTRAD
03-808 Warszawa
ul. Mińska 25

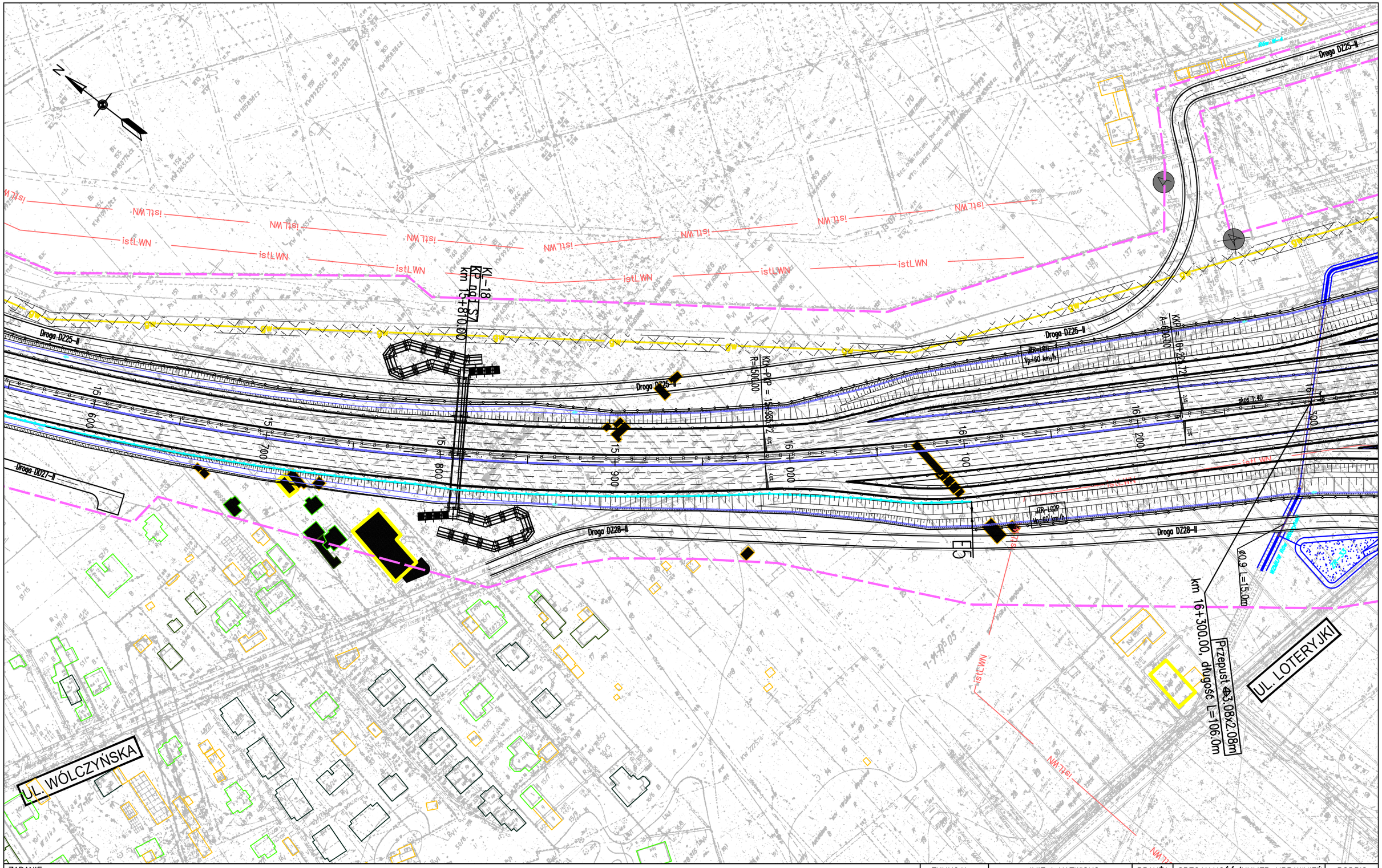
GDDKiA

NAZWA OPRACOWANIA: C1. DOKUMENTACJA PROJEKTOWA – OBIEKTY DROGOWE
C.1.2. WARIANT NR II

TYTUŁ RYSUNKU: 3. CZĘŚĆ RYSUNKOWA – PLAN SYTUACYJNY
DROGA EKSPRESOWA S7 KM 14+850 – 15+600

NR UMOWY	SKALA	DATA	STADIUM	BRANŻA	NR RYS.
628/12	1:2000	PAŹDZIERNIK 2014	STEŚ	DROGOWA	01.25/C.1-C.1.2-01

FUNKCJA	IMIĘ I NAZWISKO	BRANŻA	SPECJALNOŚĆ/NUMER UPRAWNIEŃ	PODPIS
Projektant prowadzący	dr inż. Grzegorz Nowaczyk	drogi	drogowa UW-579/89	
Projektant	mgr inż. Michał Czauderna	drogi	SLK/1212/POOD/06	
Projektant				
Projektant				
Projektant				
Projektant				
Projektant				
Projektant				



ZADANIE

OKREŚLENIE PRZEBIEGU PÓŁNOCNEGO WYLOTU Z WARSZAWY DROGI EKSPRESOWEJ S-7 W KIERUNKU GDAŃSKA NA ODCINKU CZOSNÓW Z TRASĄ ARMII KRAJOWEJ W WARSZAWIE WRAZ Z MATERIAŁAMI DO WNIOSKU O UZYSKANIE DECYZJI O ŚRODOWISKOWYCH UWARUNKOWANIACH ORAZ RAPORTEM O ODDZIAŁYWANIU NA ŚRODOWISKO

JEDNOSTKA PROJEKTOWA

TRAKT. sp. z o.o. sp.k.
40-159 Katowice. ul. Jesionowa 15
tel: (0-32) 228-12-70. fax: (0-32) 220-70-04
trakt@trakt.eu

INWESTOR

GENERALNA DYREKCJA DRÓG KRAJOWYCH I AUTOSTRAD
03-808 Warszawa
ul. Mińska 25

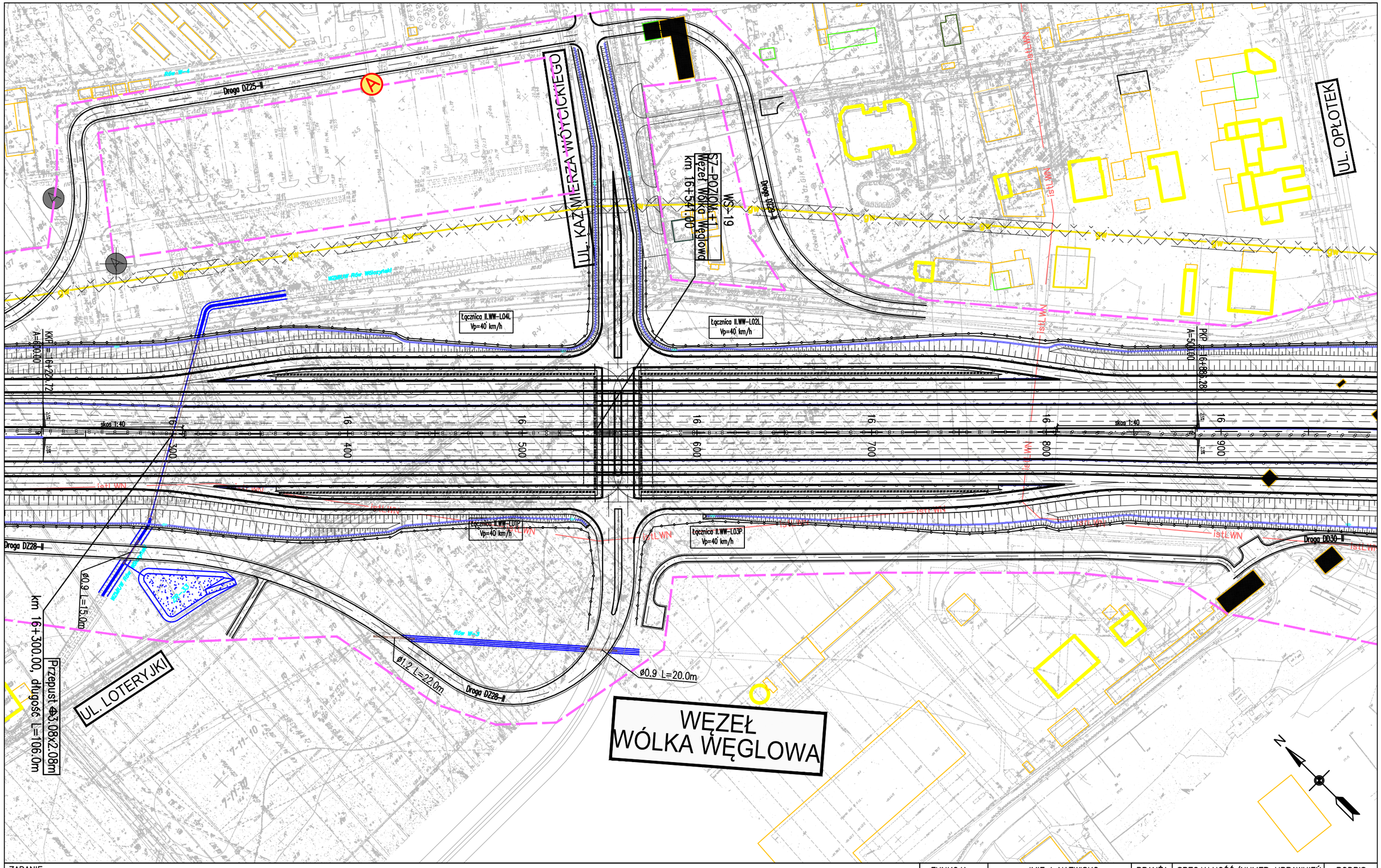
GDDKiA

NAZWA OPRACOWANIA: C1. DOKUMENTACJA PROJEKTOWA – OBIEKTY DROGOWE
C.1.2. WARIANT NR II

TYTUŁ RYSUNKU: 3. CZĘŚĆ RYSUNKOWA – PLAN SYTUACYJNY
DROGA EKSPRESOWA S7 KM 15+600 – 16+350

NR UMOWY	SKALA	DATA	STADIUM	BRANŻA	NR RYS.
628/12	1:2000	PAŹDZIERNIK 2014	STEŚ	DROGOWA	01.26/C.1-C.1.2-01

FUNKCJA	IMIĘ I NAZWISKO	BRANŻA	SPECJALNOŚĆ/NUMER UPRAWNIEŃ	PODPIS
Projektant prowadzący	dr inż. Grzegorz Nowaczyk	drogi	drogowa UW-579/89	
Projektant	mgr inż. Michał Czauderna	drogi	SLK/1212/POOD/06	
Projektant				
Projektant				
Projektant				
Projektant				
Projektant				
Projektant				



ZADANIE

OKREŚLENIE PRZEBIEGU PÓŁNOCNEGO WYLOTU Z WARSZAWY DROGI EKSPRESOWEJ S-7 W KIERUNKU GDAŃSKA NA ODCINKU CZOSNÓW Z TRASĄ ARMII KRAJOWEJ W WARSZAWIE WRAZ Z MATERIAŁAMI DO WNIOSKU O UZYSKANIE DECYZJI O ŚRODOWISKOWYCH UWARUNKOWANIACH ORAZ RAPORTEM O ODDZIAŁYWANIU NA ŚRODOWISKO

JEDNOSTKA PROJEKTOWA

TRAKT. sp. z o.o. sp.k.
40-159 Katowice. ul. Jesionowa 15
tel: (0-32) 228-12-70. fax: (0-32) 220-70-04
trakt@trakt.eu

INWESTOR

GENERALNA DYREKCJA DRÓG KRAJOWYCH I AUTOSTRAD
03-808 Warszawa
ul. Mińska 25

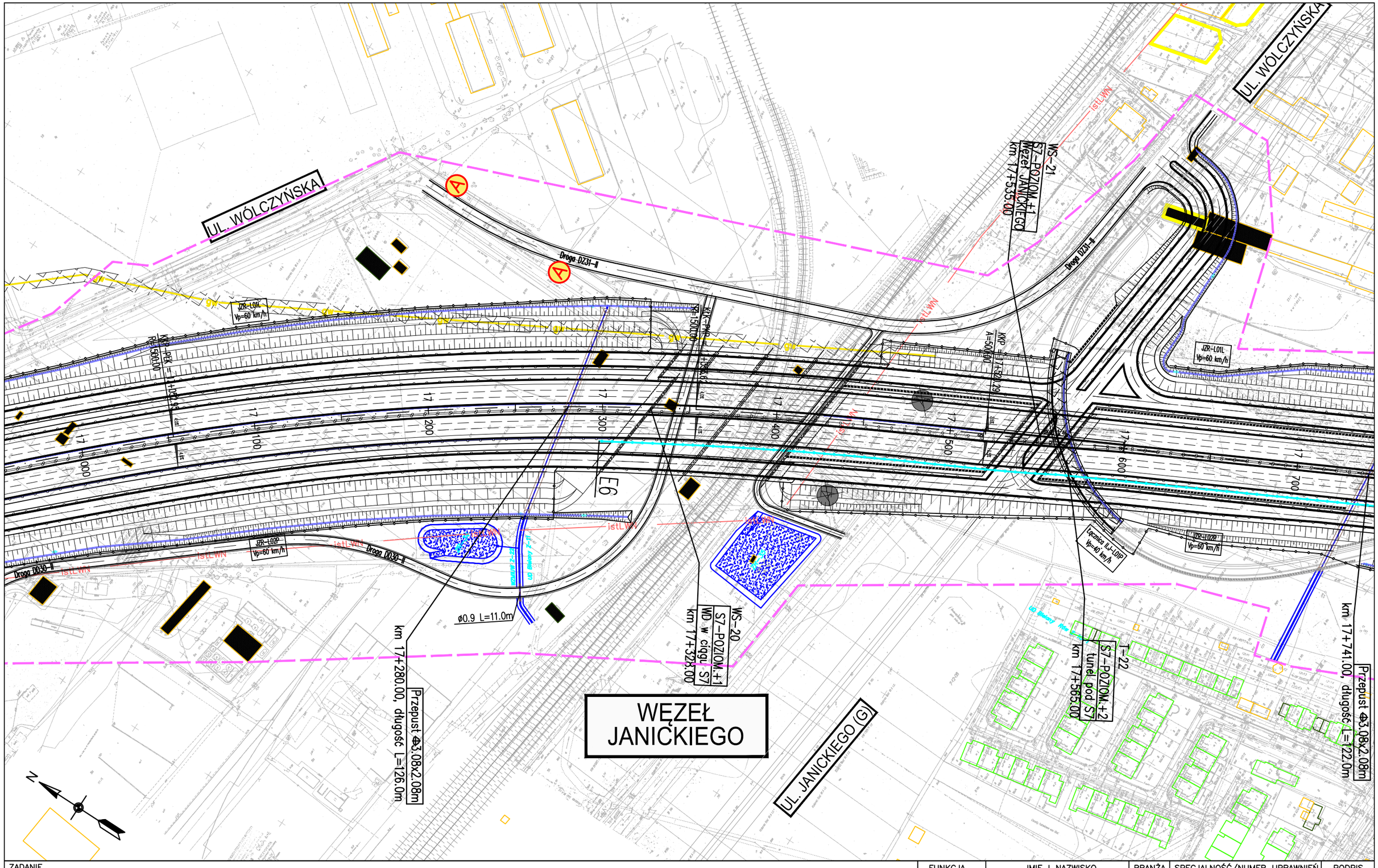
GDDKiA

NAZWA OPRACOWANIA: C1. DOKUMENTACJA PROJEKTOWA – OBIEKTY DROGOWE
C.1.2. WARIANT NR II

TYTUŁ RYSUNKU: 3. CZĘŚĆ RYSUNKOWA – PLAN SYTUACYJNY
DROGA EKSPRESOWA S7 KM 16+220 – 16+980

NR UMOWY	SKALA	DATA	STADIUM	BRANŻA	NR RYS.
628/12	1:2000	PAŹDZIERNIK 2014	STEŚ	DROGOWA	01.27/C.1-C.1.2-01

FUNKCJA	IMIĘ I NAZWISKO	BRANŻA	SPECJALNOŚĆ/NUMER UPRAWNIEŃ	PODPIS
Projektant prowadzący	dr inż. Grzegorz Nowaczyk	drogi	drogowa UW-579/89	
Projektant	mgr inż. Michał Czauderna	drogi	SLK/1212/POOD/06	
Projektant				
Projektant				
Projektant				
Projektant				
Projektant				
Projektant				



ZADANIE

OKREŚLENIE PRZEBIEGU PÓŁNOCNEGO WYLOTU Z WARSZAWY DROGI EKSPRESOWEJ S-7 W KIERUNKU GDAŃSKA NA ODCINKU CZOSNÓW Z TRASĄ ARMII KRAJOWEJ W WARSZAWIE WRAZ Z MATERIAŁAMI DO WNIOSKU O UZYSKANIE DECYZJI O ŚRODOWISKOWYCH UWARUNKOWANIACH ORAZ RAPORTEM O ODDZIAŁYWANIU NA ŚRODOWISKO

JEDNOSTKA PROJEKTOWA

TRAKT. sp. z o.o. sp.k.
40-159 Katowice. ul. Jesionowa 15
tel: (0-32) 228-12-70. fax: (0-32) 220-70-04
trakt@trakt.eu

INWESTOR

GENERALNA DYREKCJA DRÓG KRAJOWYCH I AUTOSTRAD
03-808 Warszawa
ul. Mińska 25

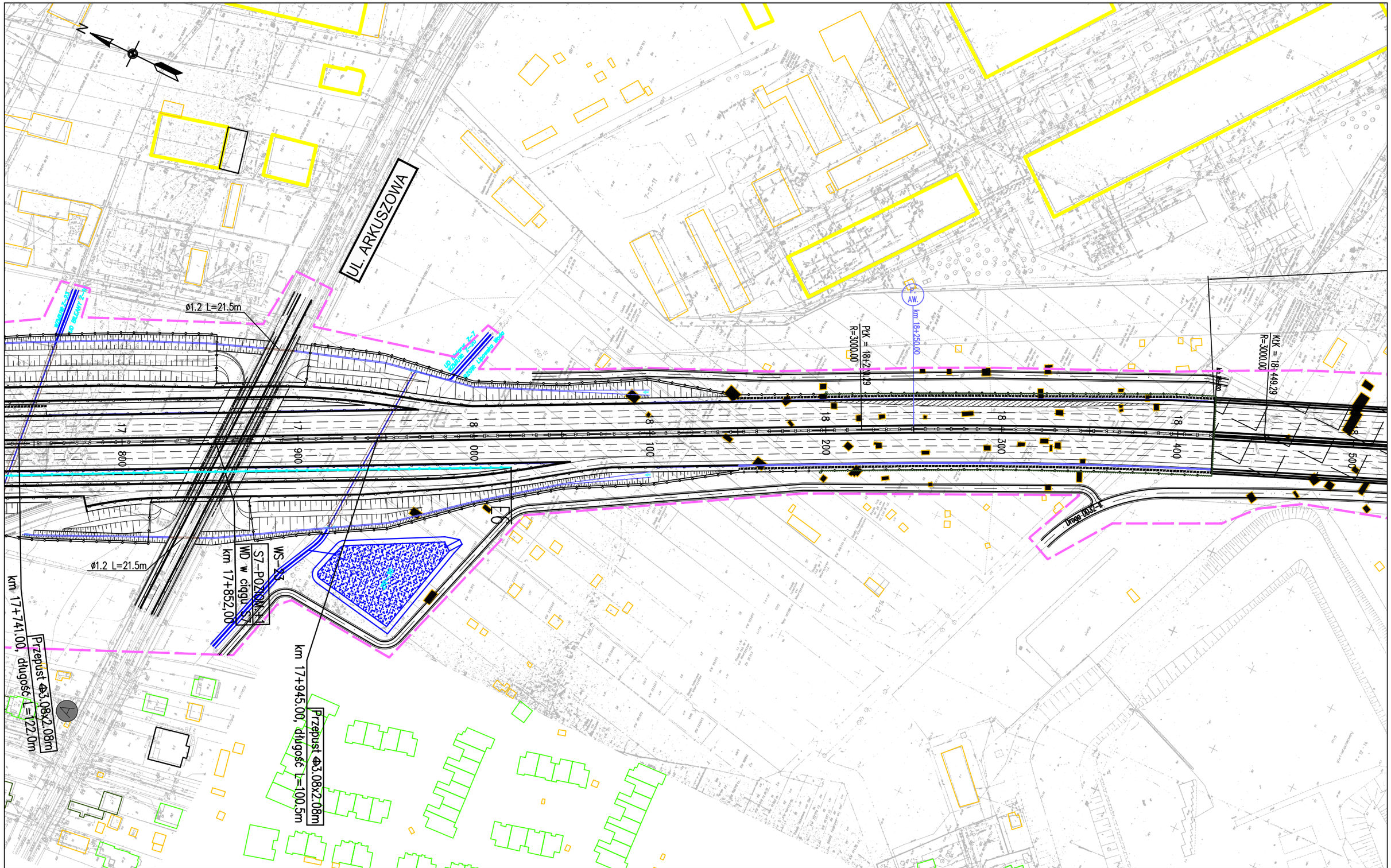
GDDKiA

NAZWA OPRACOWANIA: C1. DOKUMENTACJA PROJEKTOWA – OBIEKTY DROGOWE
C.1.2. WARIANT NR II

TYTUŁ RYSUNKU: 3. CZĘŚĆ RYSUNKOWA – PLAN SYTUACYJNY
DROGA EKSPRESOWA S7 KM 16+980 – 17+740

NR UMOWY	SKALA	DATA	STADIUM	BRANŻA	NR RYS.
628/12	1:2000	PAŹDZIERNIK 2014	STEŚ	DROGOWA	01.28/C.1-C.1.2-01

FUNKCJA	IMIĘ I NAZWISKO	BRANŻA	SPECJALNOŚĆ/NUMER UPRAWNIEŃ	PODPIS
Projektant prowadzący	dr inż. Grzegorz Nowaczyk	drogi	drogowa UW-579/89	
Projektant	mgr inż. Michał Czauderna	drogi	SLK/1212/POOD/06	
Projektant				
Projektant				
Projektant				
Projektant				
Projektant				
Projektant				



ZADANIE

OKREŚLENIE PRZEBIEGU PÓŁNOCNEGO WYLOTU Z WARSZAWY DROGI EKSPRESOWEJ S-7 W KIERUNKU GDAŃSKA NA ODCINKU CZOSNÓW Z TRASĄ ARMII KRAJOWEJ W WARSZAWIE WRAZ Z MATERIAŁAMI DO WNIOSKU O UZYSKANIE DECYZJI O ŚRODOWISKOWYCH UWARUNKOWANIACH ORAZ RAPORTEM O ODDZIAŁYWANIU NA ŚRODOWISKO

JEDNOSTKA PROJEKTOWA

TRAKT sp. z o.o. sp.k.
40-159 Katowice, ul. Jesionowa 15
tel: (0-32) 228-12-70, fax: (0-32) 220-70-04
trakt@trakt.eu

INWESTOR

GENERALNA DYREKCJA DRÓG KRAJOWYCH I AUTOSTRAD
03-808 Warszawa
ul. Mińska 25

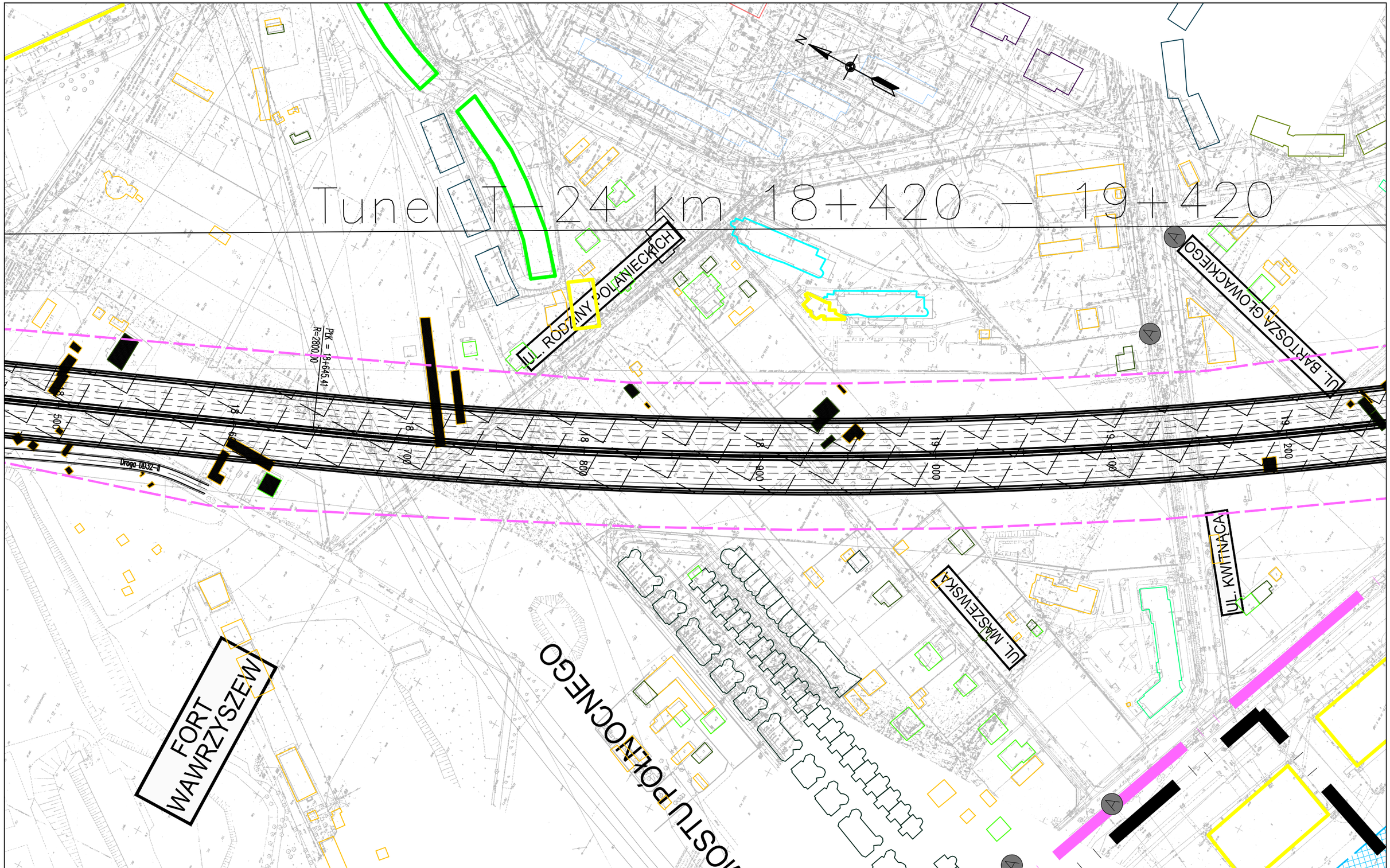
GDDKiA

NAZWA OPRACOWANIA: C1. DOKUMENTACJA PROJEKTOWA – OBIEKTY DROGOWE
C.1.2. WARIANT NR II

TYTUŁ RYSUNKU: 3. CZĘŚĆ RYSUNKOWA – PLAN SYTUACYJNY
DROGA EKSPRESOWA S7 KM 17+740 – 18+500

NR UMOWY	SKALA	DATA	STADIUM	BRANŻA	NR RYS.
628/12	1:2000	PAŹDZIERNIK 2014	STEŚ	DROGOWA	01.29/C.1–C.1.2–01

FUNKCJA	IMIĘ I NAZWISKO	BRANŻA	SPECJALNOŚĆ/NUMER UPRAWNIEŃ	PODPIS
Projektant prowadzący	dr inż. Grzegorz Nowaczyk	drogi	drogowa UW-579/89	
Projektant	mgr inż. Michał Czauderna	drogi	SLK/1212/POOD/06	
Projektant				
Projektant				
Projektant				
Projektant				
Projektant				
Projektant				



ZADANIE

OKREŚLENIE PRZEBIEGU PÓŁNOCNEGO WYLOTU Z WARSZAWY DROGI EKSPRESOWEJ S-7 W KIERUNKU GDAŃSKA NA ODCINKU CZOSNÓW Z TRASĄ ARMII KRAJOWEJ W WARSZAWIE WRAZ Z MATERIAŁAMI DO WNIOSKU O UZYSKANIE DECYZJI O ŚRODOWISKOWYCH UWARUNKOWANIACH ORAZ RAPORTEM O ODDZIAŁYWANIU NA ŚRODOWISKO

JEDNOSTKA PROJEKTOWA

TRAKT. sp. z o.o. sp.k.
40-159 Katowice. ul. Jesionowa 15
tel: (0-32) 228-12-70. fax: (0-32) 220-70-04
trakt@trakt.eu

INWESTOR

GENERALNA DYREKCJA DRÓG KRAJOWYCH I AUTOSTRAD
03-808 Warszawa
ul. Mińska 25

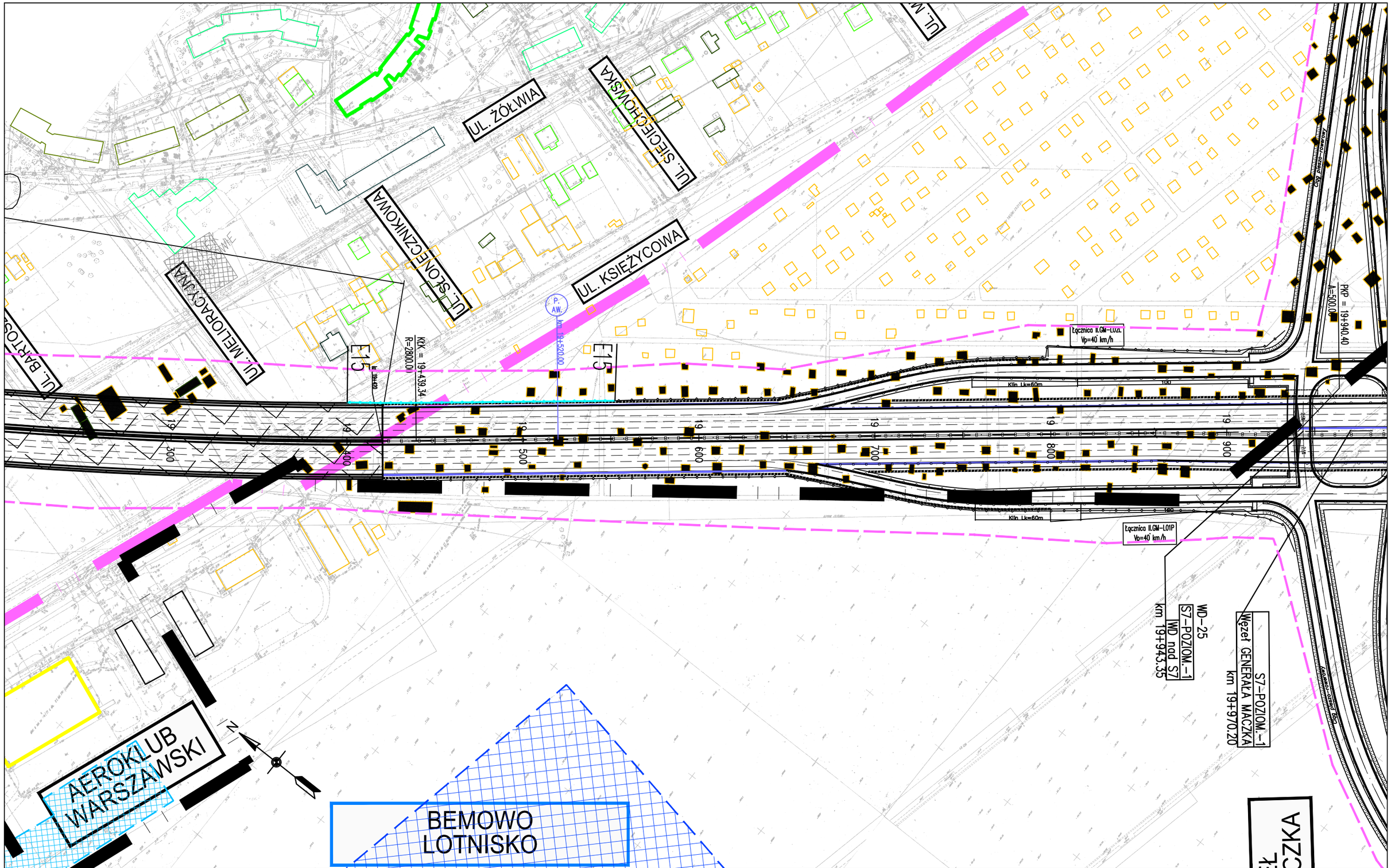
GDDKiA

NAZWA OPRACOWANIA: C1. DOKUMENTACJA PROJEKTOWA – OBIEKTY DROGOWE
C.1.2. WARIANT NR II

TYTUŁ RYSUNKU: 3. CZĘŚĆ RYSUNKOWA – PLAN SYTUACYJNY
DROGA EKSPRESOWA S7 KM 18+500 – 19+250

NR UMOWY	SKALA	DATA	STADIUM	BRANŻA	NR RYS.
628/12	1:2000	PAŹDZIERNIK 2014	STEŚ	DROGOWA	01.30/C.1-C.1.2-01

FUNKCJA	IMIĘ I NAZWISKO	BRANŻA	SPECJALNOŚĆ/NUMER UPRAWNIEŃ	PODPIS
Projektant prowadzący	dr inż. Grzegorz Nowaczyk	drogi	drogowa UW-579/89	
Projektant	mgr inż. Michał Czauderna	drogi	SLK/1212/POOD/06	
Projektant				
Projektant				
Projektant				
Projektant				
Projektant				
Projektant				



ZADANIE

OKREŚLENIE PRZEBIEGU PÓŁNOCNEGO WYLOTU Z WARSZAWY DROGI EKSPRESOWEJ S-7 W KIERUNKU GDAŃSKA NA ODCINKU CZOSNÓW Z TRASĄ ARMII KRAJOWEJ W WARSZAWIE WRAZ Z MATERIAŁAMI DO WNIOSKU O UZYSKANIE DECYZJI O ŚRODOWISKOWYCH UWARUNKOWANIACH ORAZ RAPORTEM O ODDZIAŁYWANIU NA ŚRODOWISKO

JEDNOSTKA PROJEKTOWA

TRAKT sp. z o.o. sp.k.
40-159 Katowice. ul. Jesionowa 15
tel: (0-32) 228-12-70. fax: (0-32) 220-70-04
trakt@trakt.eu

INWESTOR

GENERALNA DYREKCJA DRÓG KRAJOWYCH I AUTOSTRAD
03-808 Warszawa
ul. Mińska 25

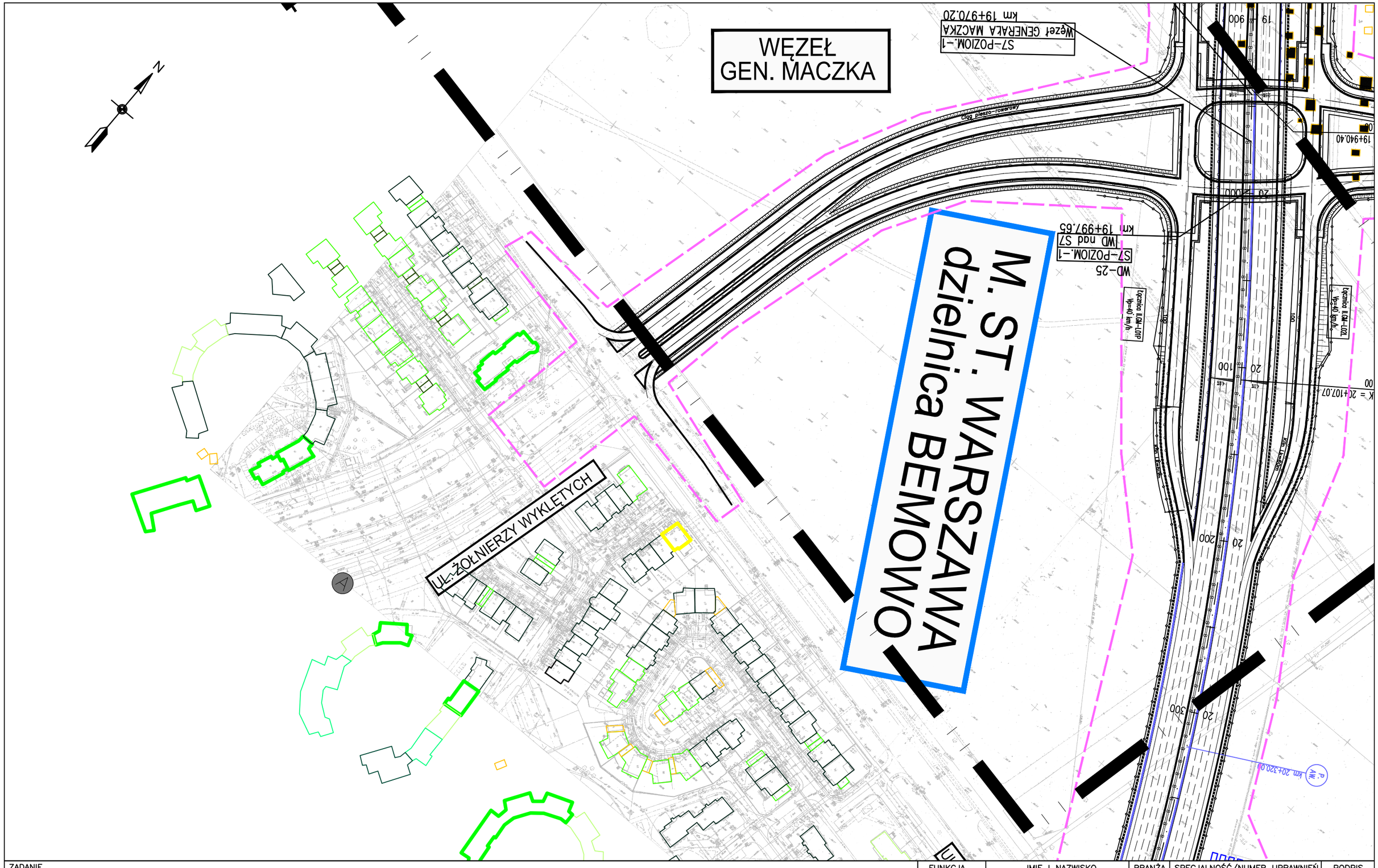
GDDKiA

NAZWA OPRACOWANIA: C1. DOKUMENTACJA PROJEKTOWA – OBIEKTY DROGOWE
C.1.2. WARIANT NR II

TYTUŁ RYSUNKU: 3. CZĘŚĆ RYSUNKOWA – PLAN SYTUACYJNY
DROGA EKSPRESOWA S7 KM 19+250 – 19+950

NR UMOWY	SKALA	DATA	STADIUM	BRANŻA	NR RYS.
628/12	1:2000	PAŹDZIERNIK 2014	STEŚ	DROGOWA	01.31/C.1-C.1.2-01

FUNKCJA	IMIĘ I NAZWISKO	BRANŻA	SPECJALNOŚĆ/NUMER UPRAWNIEŃ	PODPIS
Projektant prowadzący	dr inż. Grzegorz Nowaczyk	drogi	drogowa UW-579/89	
Projektant	mgr inż. Michał Czauderna	drogi	SLK/1212/POOD/06	
Projektant				
Projektant				
Projektant				
Projektant				
Projektant				
Projektant				



ZADANIE

OKREŚLENIE PRZEBIEGU PÓŁNOCNEGO WYLOTU Z WARSZAWY DROGI EKSPRESOWEJ S-7 W KIERUNKU GDAŃSKA NA ODCINKU CZOSNÓW Z TRASĄ ARMII KRAJOWEJ W WARSZAWIE WRAZ Z MATERIAŁAMI DO WNIOSKU O UZYSKANIE DECYZJI O ŚRODOWISKOWYCH UWARUNKOWANIACH ORAZ RAPORTEM O ODDZIAŁYWANIU NA ŚRODOWISKO

JEDNOSTKA PROJEKTOWA

TRAKT. sp. z o.o. sp.k.
40-159 Katowice. ul. Jesionowa 15
tel: (0-32) 228-12-70. fax: (0-32) 220-70-04
trakt@trakt.eu

INWESTOR

GENERALNA DYREKCJA DRÓG KRAJOWYCH I AUTOSTRAD
03-808 Warszawa
ul. Mińska 25

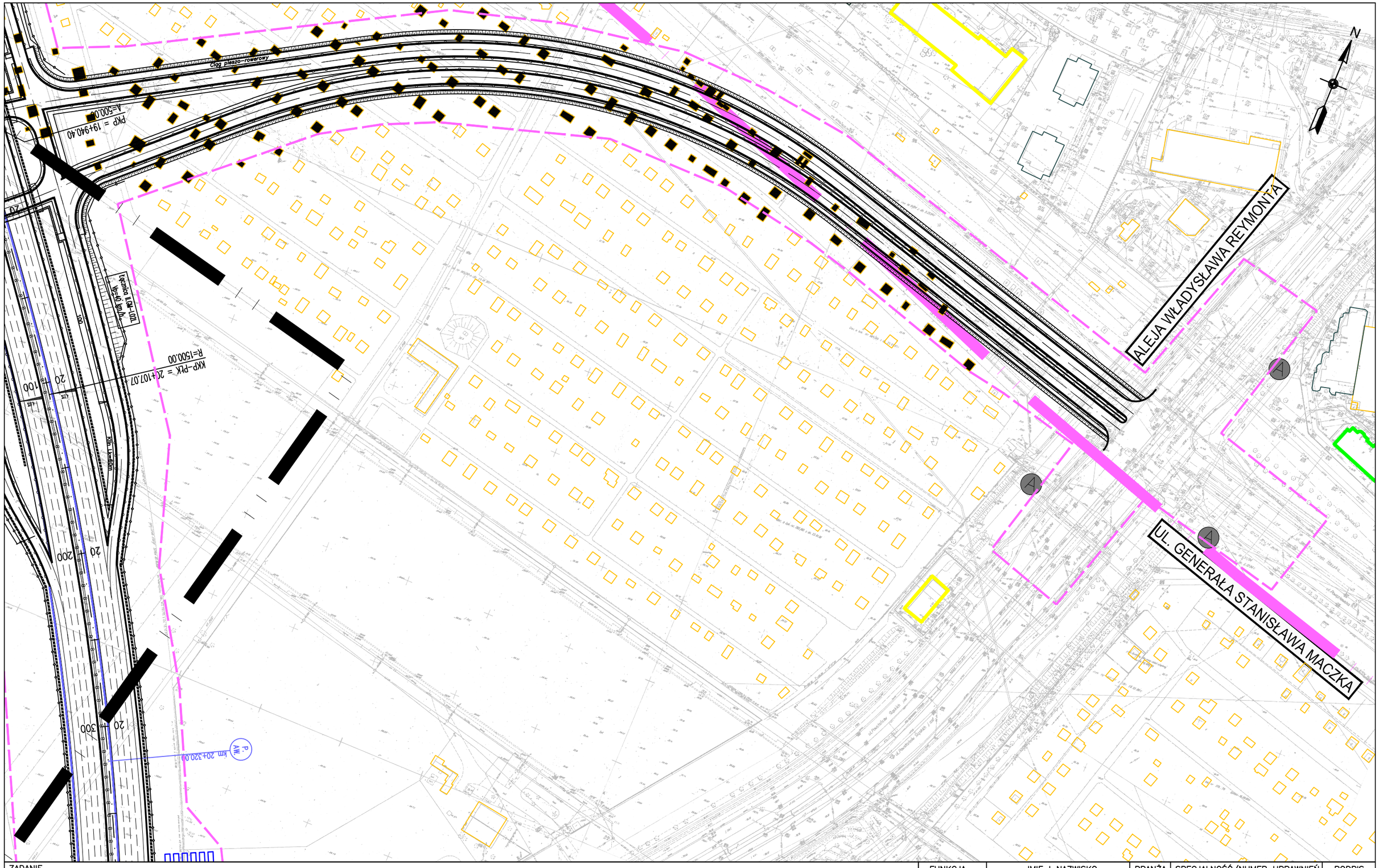
GDDKiA

NAZWA OPRACOWANIA: C1. DOKUMENTACJA PROJEKTOWA – OBIEKTY DROGOWE
C.1.2. WARIANT NR II

TYTUŁ RYSUNKU: 3. CZĘŚĆ RYSUNKOWA – PLAN SYTUACYJNY
DROGA EKSPRESOWA S7 KM 19+900 – 20+350

NR UMOWY	SKALA	DATA	STADIUM	BRANŻA	NR RYS.
628/12	1:2000	PAŹDZIERNIK 2014	STEŚ	DROGOWA	01.32/C.1-C.1.2-01

FUNKCJA	IMIĘ I NAZWISKO	BRANŻA	SPECJALNOŚĆ/NUMER UPRAWNIEŃ	PODPIS
Projektant prowadzący	dr inż. Grzegorz Nowaczyk	drogi	drogowa UW-579/89	
Projektant	mgr inż. Michał Czauderna	drogi	SLK/1212/POOD/06	
Projektant				
Projektant				
Projektant				
Projektant				
Projektant				
Projektant				



ZADANIE

OKREŚLENIE PRZEBIEGU PÓŁNOCNEGO WYLOTU Z WARSZAWY DROGI EKSPRESOWEJ S–7 W KIERUNKU GDAŃSKA NA ODCINKU CZOSNÓW Z TRASĄ ARMII KRAJOWEJ W WARSZAWIE WRAZ Z MATERIAŁAMI DO WNIOSKU O UZYSKANIE DECYZJI O ŚRODOWISKOWYCH UWARUNKOWANIACH ORAZ RAPORTEM O ODDZIAŁYWANIU NA ŚRODOWISKO

JEDNOSTKA PROJEKTOWA

TRAKT sp. z o.o. sp.k.
40-159 Katowice, ul. Jesionowa 15
tel: (0-32) 228-12-70, fax: (0-32) 220-70-04
trakt@trakt.eu

INWESTOR

GENERALNA DYREKCJA DRÓG KRAJOWYCH I AUTOSTRAD
03–808 Warszawa
ul. Mińska 25

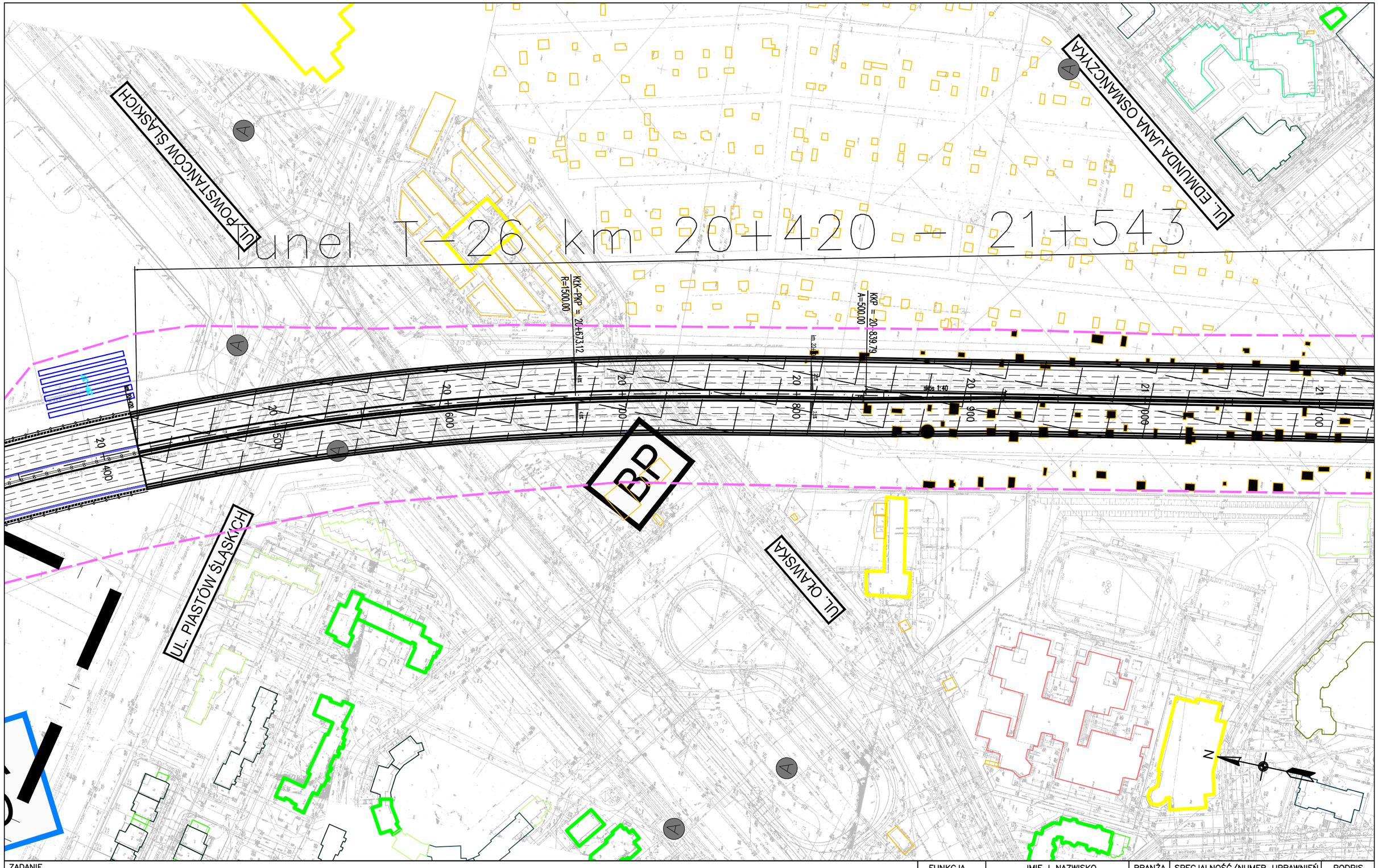
GDDKiA

NAZWA OPRACOWANIA: C1. DOKUMENTACJA PROJEKTOWA – OBIEKTY DROGOWE
C.1.2. WARIANT NR II

TYTUŁ RYSUNKU: 3. CZĘŚĆ RYSUNKOWA – PLAN SYTUACYJNY
DROGA EKSPRESOWA S7 KM 20+100 – 20+350

NR UMOWY	SKALA	DATA	STADIUM	BRANŻA	NR RYS.
628/12	1:2000	PAŹDZIERNIK 2014	STEŚ	DROGOWA	01.33/C.1–C.1.2–01

FUNKCJA	IMIĘ I NAZWISKO	BRANŻA	SPECJALNOŚĆ/NUMER UPRAWNIEŃ	PODPIS
Projektant prowadzący	dr inż. Grzegorz Nowaczyk	drogi	drogowa UW–579/89	
Projektant	mgr inż. Michał Czauderna	drogi	SLK/1212/POOD/06	
Projektant				
Projektant				
Projektant				
Projektant				
Projektant				
Projektant				



ZADANIE

OKREŚLENIE PRZEBIEGU PÓŁNOCNEGO WYLOTU Z WARSZAWY DROGI EKSPRESOWEJ S-7 W KIERUNKU GDAŃSKA NA ODCINKU CZOSNÓW Z TRASĄ ARMII KRAJOWEJ W WARSZAWIE WRAZ Z MATERIAŁAMI DO WNIOSKU O UZYSKANIE DECYZJI O ŚRODOWISKOWYCH UWARUNKOWANIACH ORAZ RAPORTEM O ODDZIAŁYWANIU NA ŚRODOWISKO

JEDNOSTKA PROJEKTOWA

TRAKT. sp. z o.o. sp.k.
40-159 Katowice. ul. Jesionowa 15
tel: (0-32) 228-12-70. fax: (0-32) 220-70-04
trakt@trakt.eu

INWESTOR

GENERALNA DYREKCJA DRÓG KRAJOWYCH I AUTOSTRAD
03-808 Warszawa
ul. Mińska 25

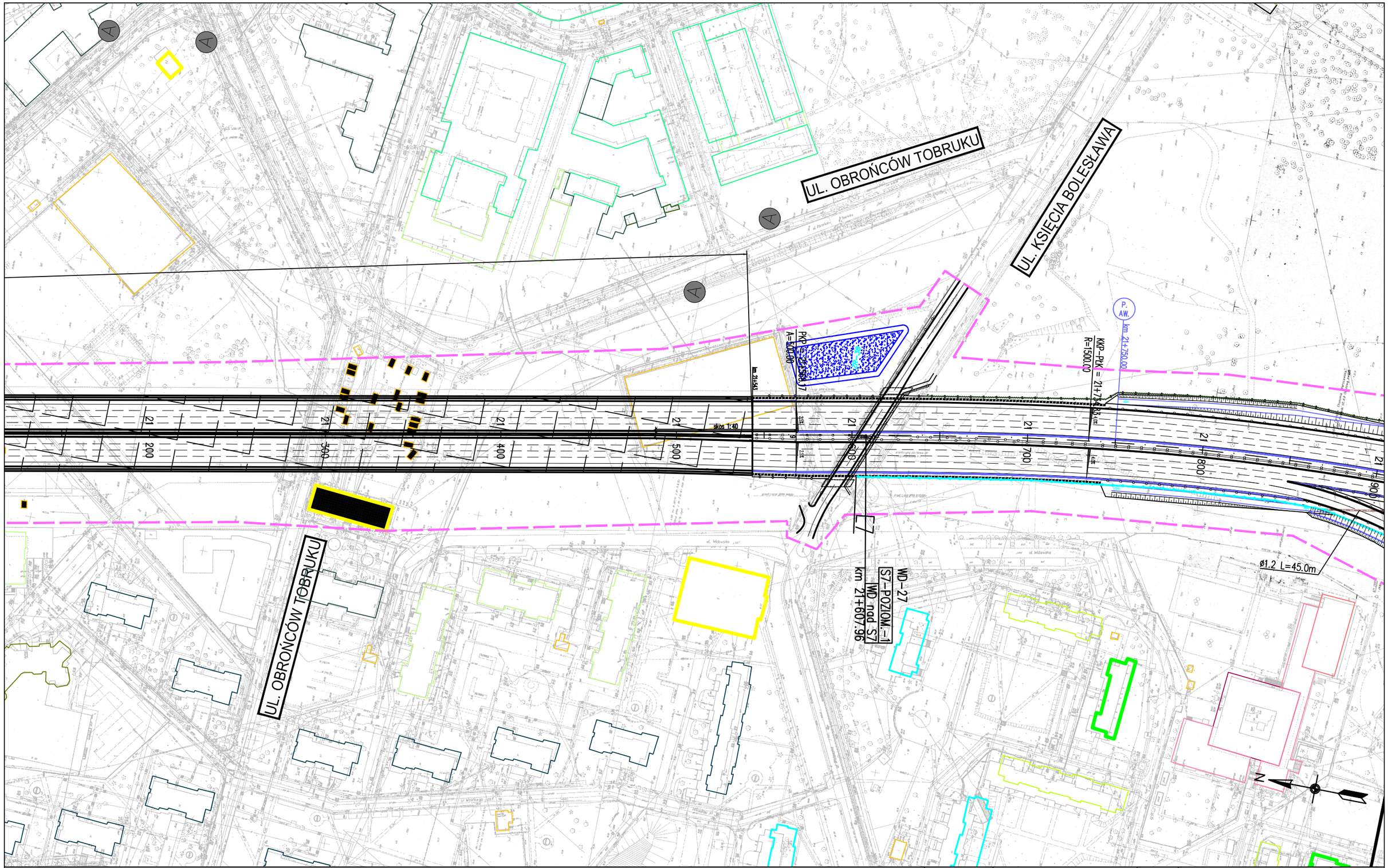
GDDKiA

NAZWA OPRACOWANIA: C1. DOKUMENTACJA PROJEKTOWA – OBIEKTY DROGOWE
C.1.2. WARIANT NR II

TYTUŁ RYSUNKU: 3. CZĘŚĆ RYSUNKOWA – PLAN SYTUACYJNY
DROGA EKSPRESOWA S7 KM 20+350 – 21+120

NR UMOWY	SKALA	DATA	STADIUM	BRANŻA	NR RYS.
628/12	1:2000	PAŹDZIERNIK 2014	STEŚ	DROGOWA	01.34/C.1-C.1.2-01

FUNKCJA	IMIĘ I NAZWISKO	BRANŻA	SPECJALNOŚĆ/NUMER UPRAWNIEŃ	PODPIS
Projektant prowadzący	dr inż. Grzegorz Nowaczyk	drogi	drogowa UW-579/89	
Projektant	mgr inż. Michał Czauderna	drogi	SLK/1212/POOD/06	M.Czauderna
Projektant				
Projektant				
Projektant				
Projektant				
Projektant				
Projektant				



ZADANIE

OKREŚLENIE PRZEBIEGU PÓŁNOCNEGO WYLOTU Z WARSZAWY DROGI EKSPRESOWEJ S-7 W KIERUNKU GDAŃSKA NA ODCINKU CZOSNÓW Z TRASĄ ARMII KRAJOWEJ W WARSZAWIE WRAZ Z MATERIAŁAMI DO WNIOSKU O UZYSKANIE DECYZJI O ŚRODOWISKOWYCH UWARUNKOWANIACH ORAZ RAPORTEM O ODDZIAŁYWANIU NA ŚRODOWISKO

JEDNOSTKA PROJEKTOWA

TRAKT sp. z o.o. sp.k.
40-159 Katowice, ul. Jesionowa 15
tel: (0-32) 228-12-70, fax: (0-32) 220-70-04
trakt@trakt.eu

INWESTOR

GENERALNA DYREKCJA DRÓG KRAJOWYCH I AUTOSTRAD
03-808 Warszawa
ul. Mińska 25

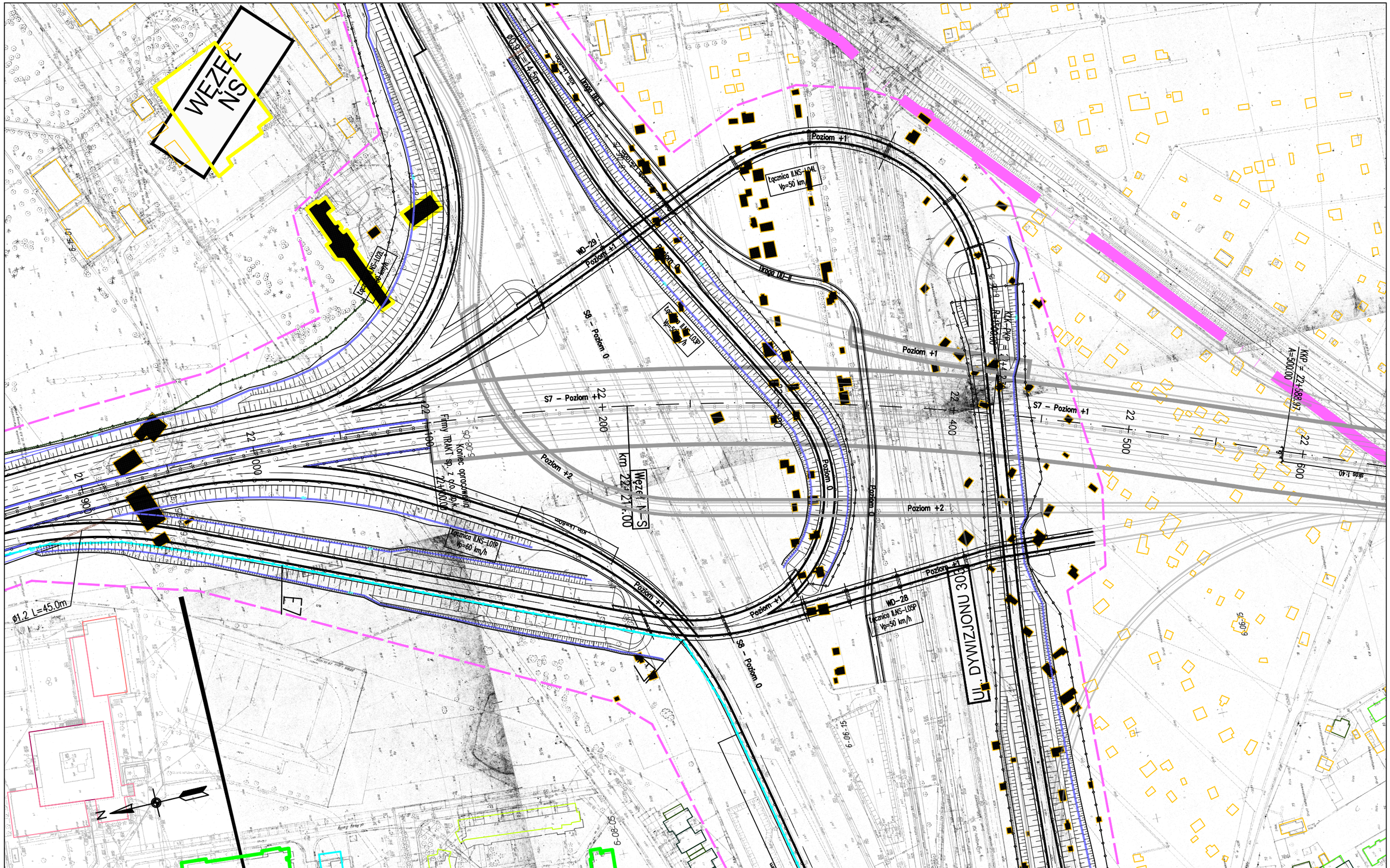
GDDKiA

NAZWA OPRACOWANIA: C1. DOKUMENTACJA PROJEKTOWA – OBIEKTY DROGOWE
C.1.2. WARIANT NR II

TYTUŁ RYSUNKU: 3. CZĘŚĆ RYSUNKOWA – PLAN SYTUACYJNY
DROGA EKSPRESOWA S7 KM 21+120 – 21+900

NR UMOWY	SKALA	DATA	STADIUM	BRANŻA	NR RYS.
628/12	1:2000	PAŹDZIERNIK 2014	STEŚ	DROGOWA	01.35/C.1-C.1.2-01

FUNKCJA	IMIĘ I NAZWISKO	BRANŻA	SPECJALNOŚĆ/NUMER UPRAWNIEŃ	PODPIS
Projektant prowadzący	dr inż. Grzegorz Nowaczyk	drogi	drogowa UW-579/89	
Projektant	mgr inż. Michał Czauderna	drogi	SLK/1212/POOD/06	
Projektant				
Projektant				
Projektant				
Projektant				
Projektant				
Projektant				



ZADANIE

OKREŚLENIE PRZEBIEGU PÓŁNOCNEGO WYLOTU Z WARSZAWY DROGI EKSPRESOWEJ S-7 W KIERUNKU GDAŃSKA NA ODCINKU CZOSNÓW Z TRASĄ ARMII KRAJOWEJ W WARSZAWIE WRAZ Z MATERIAŁAMI DO WNIOSKU O UZYSKANIE DECYZJI O ŚRODOWISKOWYCH UWARUNKOWANIACH ORAZ RAPORTEM O ODDZIAŁYWANIU NA ŚRODOWISKO

JEDNOSTKA PROJEKTOWA

TRAKT sp. z o.o. sp.k.
40-159 Katowice, ul. Jesionowa 15
tel: (0-32) 228-12-70, fax: (0-32) 220-70-04
trakt@trakt.eu

INWESTOR

GENERALNA DYREKCJA DRÓG KRAJOWYCH I AUTOSTRAD
03-808 Warszawa
ul. Mińska 25

GDDKiA

NAZWA OPRACOWANIA: C1. DOKUMENTACJA PROJEKTOWA – OBIEKTY DROGOWE
C.1.2. WARIANT NR II

TYTUŁ RYSUNKU: 3. CZĘŚĆ RYSUNKOWA – PLAN SYTUACYJNY
DROGA EKSPRESOWA S7 KM 21+900 – 22+150

NR UMOWY	SKALA	DATA	STADIUM	BRANŻA	NR RYS.
628/12	1:2000	PAŹDZIERNIK 2014	STEŚ	DROGOWA	01.36/C.1–C.1.2–01

FUNKCJA	IMIĘ I NAZWISKO	BRANŻA	SPECJALNOŚĆ/NUMER UPRAWNIEŃ	PODPIS
Projektant prowadzący	dr inż. Grzegorz Nowaczyk	drogi	drogowa UW-579/89	
Projektant	mgr inż. Michał Czauderna	drogi	SLK/1212/POOD/06	
Projektant				
Projektant				
Projektant				
Projektant				
Projektant				
Projektant				

M. ST. WARSZAWA
dzielnica WOLA

KOŁO

WĘZEŁ N-S

ZADANIE
OKREŚLENIE PRZEBIEGU PÓŁNOCNEGO WYLOTU Z WARSZAWY DROGI EKSPRESOWEJ S-7 W KIERUNKU GDAŃSKA NA ODCINKU CZOSNÓW Z TRASĄ ARMII KRAJOWEJ W WARSZAWIE WRAZ Z MATERIAŁAMI DO WNIOSKU O UZYSKANIE DECYZJI O ŚRODOWISKOWYCH UWARUNKOWANIACH ORAZ RAPORTEM O ODDZIAŁYWANIU NA ŚRODOWISKO

JEDNOSTKA PROJEKTOWA

TRAKT. sp. z o.o. sp.k.
40-159 Katowice. ul. Jesionowa 15
tel: (0-32) 228-12-70. fax: (0-32) 220-70-04
trakt@trakt.eu

INWESTOR

GENERALNA DYREKCJA DRÓG KRAJOWYCH I AUTOSTRAD
03-808 Warszawa
ul. Mińska 25

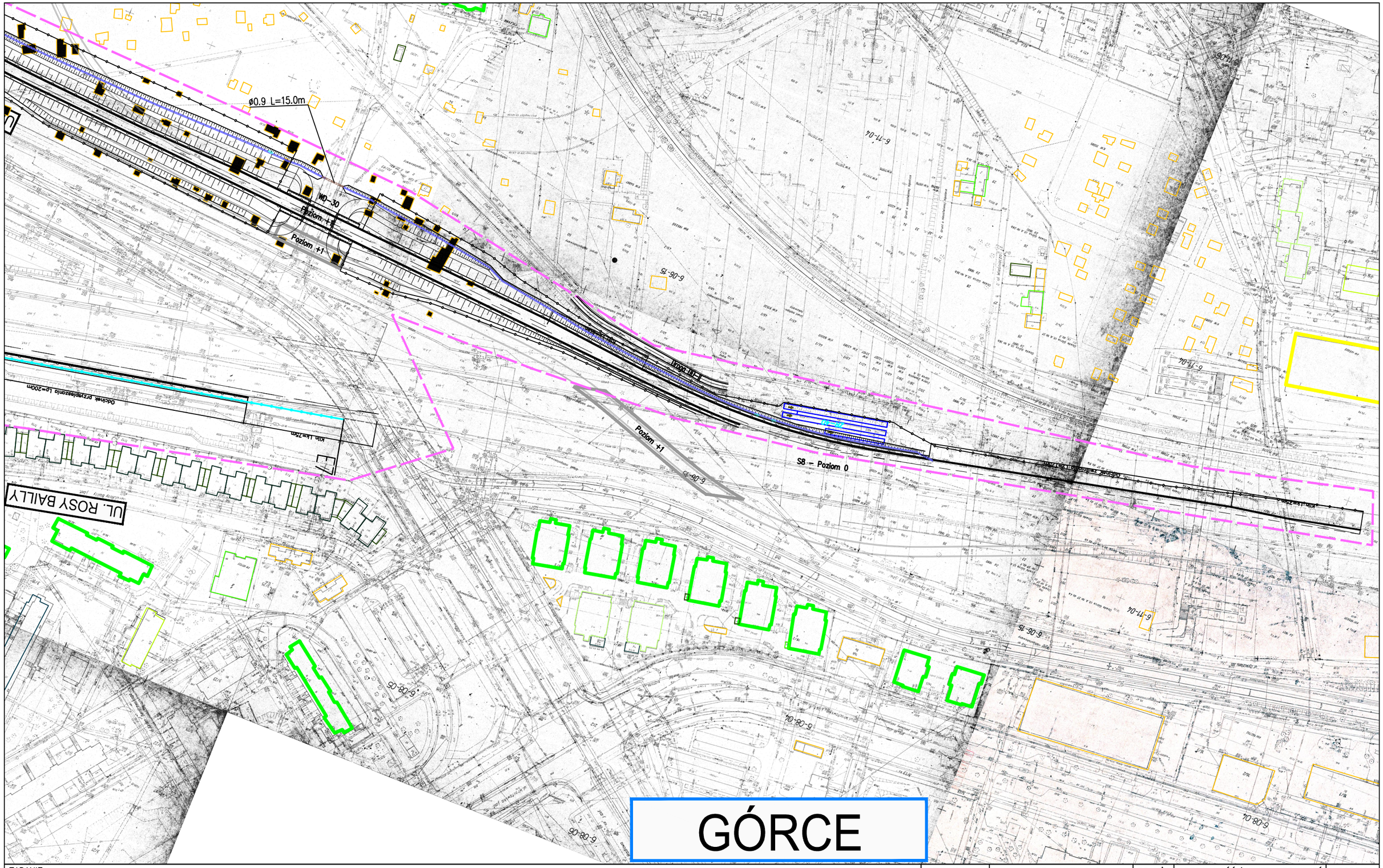
GDDKiA

NAZWA OPRACOWANIA: C1. DOKUMENTACJA PROJEKTOWA – OBIEKTY DROGOWE
C.1.2. WARIANT NR II

TYTUŁ RYSUNKU: 3. CZĘŚĆ RYSUNKOWA – PLAN SYTUACYJNY
DROGA EKSPRESOWA S7 WĘZEŁ N-S WSCHÓD

NR UMOWY	SKALA	DATA	STADIUM	BRANŻA	NR RYS.
628/12	1:2000	PAŹDZIERNIK 2014	STEŚ	DROGOWA	01.37/C.1-C.1.2-01

FUNKCJA	IMIĘ I NAZWISKO	BRANŻA	SPECJALNOŚĆ/NUMER UPRAWNIEŃ	PODPIS
Projektant prowadzący	dr inż. Grzegorz Nowaczyk	drogi	drogowa UW-579/89	
Projektant	mgr inż. Michał Czauderna	drogi	SLK/1212/POOD/06	
Projektant				
Projektant				
Projektant				
Projektant				
Projektant				
Projektant				



ZADANIE

OKREŚLENIE PRZEBIEGU PÓŁNOCNEGO WYLOTU Z WARSZAWY DROGI EKSPRESOWEJ S–7 W KIERUNKU GDAŃSKA NA ODCINKU CZOSNÓW Z TRASĄ ARMII KRAJOWEJ W WARSZAWIE WRAZ Z MATERIAŁAMI DO WNIOSKU O UZYSKANIE DECYZJI O ŚRODOWISKOWYCH UWARUNKOWANIACH ORAZ RAPORTEM O ODDZIAŁYWANIU NA ŚRODOWISKO

JEDNOSTKA PROJEKTOWA

TRAKT sp. z o.o. sp.k.
40-159 Katowice, ul. Jesionowa 15
tel: (0-32) 228-12-70, fax: (0-32) 220-70-04
trakt@trakt.eu

INWESTOR

GENERALNA DYREKCJA DRÓG KRAJOWYCH I AUTOSTRAD
03–808 Warszawa
ul. Mińska 25

GDDKiA

NAZWA OPRACOWANIA: C1. DOKUMENTACJA PROJEKTOWA – OBIEKTY DROGOWE
C.1.2. WARIANT NR II

TYTUŁ RYSUNKU: 3. CZĘŚĆ RYSUNKOWA – PLAN SYTUACYJNY
DROGA EKSPRESOWA S7 WĘZEŁ N–S ZACHÓD

NR UMOWY	SKALA	DATA	STADIUM	BRANŻA	NR RYS.
628/12	1:2000	PAŹDZIERNIK 2014	STEŚ	DROGOWA	01.38/C.1–C.1.2–01

FUNKCJA	IMIĘ I NAZWISKO	BRANŻA	SPECJALNOŚĆ/NUMER UPRAWNIEŃ	PODPIS
Projektant prowadzący	dr inż. Grzegorz Nowaczyk	drogi	drogowa UW–579/89	
Projektant	mgr inż. Michał Czauderna	drogi	SLK/1212/POOD/06	
Projektant				
Projektant				
Projektant				
Projektant				
Projektant				
Projektant				