

LEGENDA:

- Granice administracyjne gmin
- Granice administracyjne dzielnic M. ST. WARSZAWA

- 1** Obiekty wpisane do rejestru zabytków
- 1 - Zespół klasztorny Kamedułów, ul. Dewajtis
 - 2 - Zespół pałacowo-parkowy Młociny
 - 3 - Fort III przy ul. Księżycowej

- 1** Obiekty wpisane do gminnej ewidencji zabytków
- 1 - Willa "Moja Zosieńka" - ul. Dzierżonowska 12 w Warszawie
 - 2 - hotel - ul. Dzierżonowska 9 w Warszawie
 - 3 - leśniczówka - ul. Papirusów 1, 3 w Warszawie
 - 4 - dom - ul. Radecka 6 w Warszawie
 - 5 - dom - ul. Dolna 41 w Łomiankach
 - 6 - główny kolektor kanalizacyjny projektu W. i W.H. Lindleyów

- Szlaki turystyczne piesze
- Ścieżki rowerowe
- Projektowane ścieżki rowerowe

Zbiorniki i ciekły powierzchniowe

Granica obszarowych form ochrony przyrody:

- Otulina Kampinoskiego Parku Narodowego = Rezerwat Biosfery UNESCO MaB
- Kampinoski Park Narodowy
- Warszawski Obszar Chronionego Krajobrazu
- Rezerwat przyrody Las Bielański
- Obszar Specjalnej Ochrony Ptaków
- Obszar Specjalnej Ochrony Siedlisk

Miejsca obserwacji chronionych gatunków ptaków:

- | | | | | |
|------------------------------|---------------------------|----------------------------|---------------------------|---------------------------|
| 1 1 - dzięcioł czarny | 20 - remiz | 39 - szpak zwyczajny | 58 - dzierlatka zwyczajna | 77 - wilga |
| 2 - sikora modraszka | 21 - raniuszek | 40 - rudzik | 59 - kłaskawka zwyczajna | 78 - trzcinniczek |
| 3 - mewa śmieszka | 22 - sikora czubatka | 41 - strzyżyk | 60 - mysikrólik zwyczajny | 79 - siniak |
| 4 - mewa srebrzysta | 23 - gawron | 42 - słowik szary | 61 - sierpówka | 80 - puszczyk zwyczajny |
| 5 - skowronek | 24 - sójka zwyczajna | 43 - jastrząb zwyczajny | 62 - perkozek | 81 - dzięciołek |
| 6 - łabędź niemy | 25 - pokląskwa | 44 - gąsiorek | 63 - jaskółka dymówka | 82 - pokrzywnica |
| 7 - płaskonos | 26 - wróbel zwyczajny | 45 - strumieniówka | 64 - jeryk zwyczajny | 83 - kapturka |
| 8 - mewa siwa | 27 - jemioluska | 46 - słowik rdzawy | 65 - lerka | 84 - gajówka |
| 9 - dzięcioł duży | 28 - błotniak stawowy | 47 - wrona siwa | 66 - pleszka zwyczajna | 85 - kwiczoł |
| 10 - sikora uboga | 29 - sroka | 48 - gołąb miejski | 67 - świstunka leśna | 86 - grubodziób zwyczajny |
| 11 - dzięcioł średni | 30 - trznadel | 49 - kruk zwyczajny | 68 - czyż zwyczajny | 87 - świergotek polny |
| 12 - sikora bogatka | 31 - bocian biały | 50 - drożdż śpiewak | 69 - muchołówka szara | 88 - derkacz |
| 13 - myszołów | 32 - mazurek | 51 - pasztek | 70 - bączek | |
| 14 - kos zwyczajny | 33 - pliszka żółta | 52 - kowalik | 71 - kormoran zwyczajny | |
| 15 - zięba zwyczajna | 34 - perkoz dwuczuby | 53 - pelzacz leśny | 72 - czapla siwa | |
| 16 - pliszka siwa | 35 - dzwonec | 54 - pustułka | 73 - cyranka | |
| 17 - gągoł | 36 - pierwiosnek | 55 - krogulec zwyczajny | 74 - nurogęś | |
| 18 - zimmerodek | 37 - kawka zwyczajna | 56 - turkawka zwyczajna | 75 - rybitwa rzeczna | |
| 19 - dzięcioł białostrzygi | 38 - kopciuszek zwyczajny | 57 - muchołówka białoszyja | 76 - podróżniczek | |

- Przebieg wariantu inwestycji
- Wstępne granice terenu, na którym będzie realizowane przedsięwzięcie

AZP 55-65/6 Stanowiska archeologiczne

1 Strefa A ochrony konserwatorskiej

- 1 - Cmentarz Komunalny Wojskowy
- 2 - Cmentarz Żołnierzy Włoskich

1 Strefa B ochrony konserwatorskiej

- 1 - Miasto - ogród Młociny
- 2 - Park Młociński
- 3 - Wał przyfortowy Bema (Zespół Sportowy CWKS Legia)
- 4 - Cmentarz Wawrzyszewski na Wólczyńskiej

1 Strefa C ochrony konserwatorskiej

- 1 - Koło - Wystawa BGK
- 2 - Fort I (Bielany)
- 3 - Zespół Kozielecka (koszary Kozaków Dońskich)
- 4 - Zespół sportowy (wał przyfortowy Bema - część)

1 Strefa E ochrony konserwatorskiej

- 1 - Zespół Klasztorny Kamedułów - otoczenie
- 2 - Fort I (Bielany) - otoczenie
- 3 - Fort II (Wawrzyszew, Chomiczówka) - otoczenie
- 4 - Fort P (Parysów, Bema, Powązki) - otoczenie

1 Strefa ochrony krajobrazu kulturowego

1 Strefa ochrony liniowych paramterów historycznego układu urbanistycznego

Stanowiska płazów i gadów objętych ochroną:

- 1**
- 1 - ropucha szara
 - 2 - żaba moczarowa
 - 3 - jaszczurka zwinka
 - 4 - żaby zielone (żaba śmieszka, żaba jeziorkowa, żaba wodna)
 - 5 - jaszczurka żyworodna
 - 6 - żaba trawna

Potencjalne miejsca bytowania ryb objętych ochroną:

- 1**
- 1 - kiełb białopłetwy
 - 2 - koza pospolita
 - 3 - różanka
 - 4 - śliz pospolity
 - 5 - piekielnica

Miejsca bytowania chronionych gatunków ssaków:

- 1**
- 1 - bóbr europejski
 - 2 - wiewiórka pospolita
 - 3 - jeż zachodni
 - 4 - łasica
 - 5 - wydra

- Kapliczki
- Pomniki
- Pomnik przyrody

Stanowiska roślin i grzybów objętych ochroną:

- 1**
- 1 - mieczyk dachówkowy
 - 2 - goździk pyszny
 - 3 - rojownik pospolity
 - 4 - żagwica listkowa

Stanowiska bezkręgowców objętych ochroną:

- 1**
- 1 - trzmieł leśny
 - 2 - zalotka większa
 - 3 - zalotka spłaszczona
 - 4 - gadziogłówka żółtonoga
 - 5 - paż żeglarz
 - 6 - mrówka rudnica
 - 7 - tęcznik mniejszy
 - 8 - pachnica dębowa (potencjalne siedlisko)
 - 9 - kozioróg dębosz (potencjalne siedlisko)

Siedliska z Załącznika I Dyrektywy Siedliskowej:

- 3270 Zalewane muliste brzegi rzek
- 9170-2 Grąd subkontynentalny
- 91E0-1/91E0-2 Łęgi wierzbowo-topolowe
- 91E0-1/91E0-2 Łęgi wierzbowo-topolowe odkształcone
- 91E0-3 Łęgi jesionowo-olszowe
- 91E0-3 Łęgi jesionowo-olszowe odkształcone
- 91F0 Łęgi jesionowo-wiązowe

<p>JEDNOSTKA PROJEKTOWA</p> <p>40-159 Katowice, ul. Jesionowa 15 tel: (0-32) 228-12-70, fax: (0-32) 220-70-04 trakt@trakt.eu</p>	<p>INWESTOR</p> <p>GENERALNA DYREKCJA DRÓG KRAJOWYCH I AUTOSTRAD</p> <p>03-808 Warszawa ul. Mińska 25</p>	<p>NAZWA OPRACOWANIA</p> <p>RAPORT O ODDZIAŁYWANIU PRZEDSIĘWZIĘCIA NA ŚRODOWISKO</p>				<p>ZADANIE</p> <p>OKREŚLENIE PRZEBIEGU PÓŁNOCNEGO WYLOTU Z WARSZAWY DROGI EKSPRESOWEJ S-7 W KIERUNKU GDAŃSKA NA ODCINKU CZOSNÓW Z TRASĄ ARMII KRAJOWEJ W WARSZAWIE WRAZ Z MATERIAŁAMI DO WNIOSKU O UZYSKANIE DECYZJI O ŚRODOWISKOWYCH UWARUNKOWANIACH ORAZ RAPORTEM O ODDZIAŁYWANIU NA ŚRODOWISKO</p>									
		<p>TYTUŁ RYSUNKU</p> <p>MAPA UWARUNKOWAŃ ŚRODOWISKOWYCH</p>				<p>FUNKCJA</p> <p>Opracował: mgr Grzegorz Kubicki Sprawdzający: mgr inż. Patrycja Rochowska</p>									
<p>NR UMOWY</p> <p>PR-628/12</p>		<p>SKALA</p> <p>1:2000</p>		<p>DATA</p> <p>PAŹDZIERNIK 2014</p>		<p>STADIUM</p> <p>MATERIAŁY DO WNIOSKU O WYDANIE DECYZJI O ŚRODOWISKOWYCH UWARUNKOWANIACH</p>		<p>BRANŻA</p> <p>OCHRONA ŚRODOWISKA</p>		<p>NR RYS.</p> <p>02.01.00</p>		<p>BRANŻA</p> <p>ochrona środowiska</p>		<p>PODPIS</p> <p><i>Kubicki</i> <i>Rochowska</i></p>	

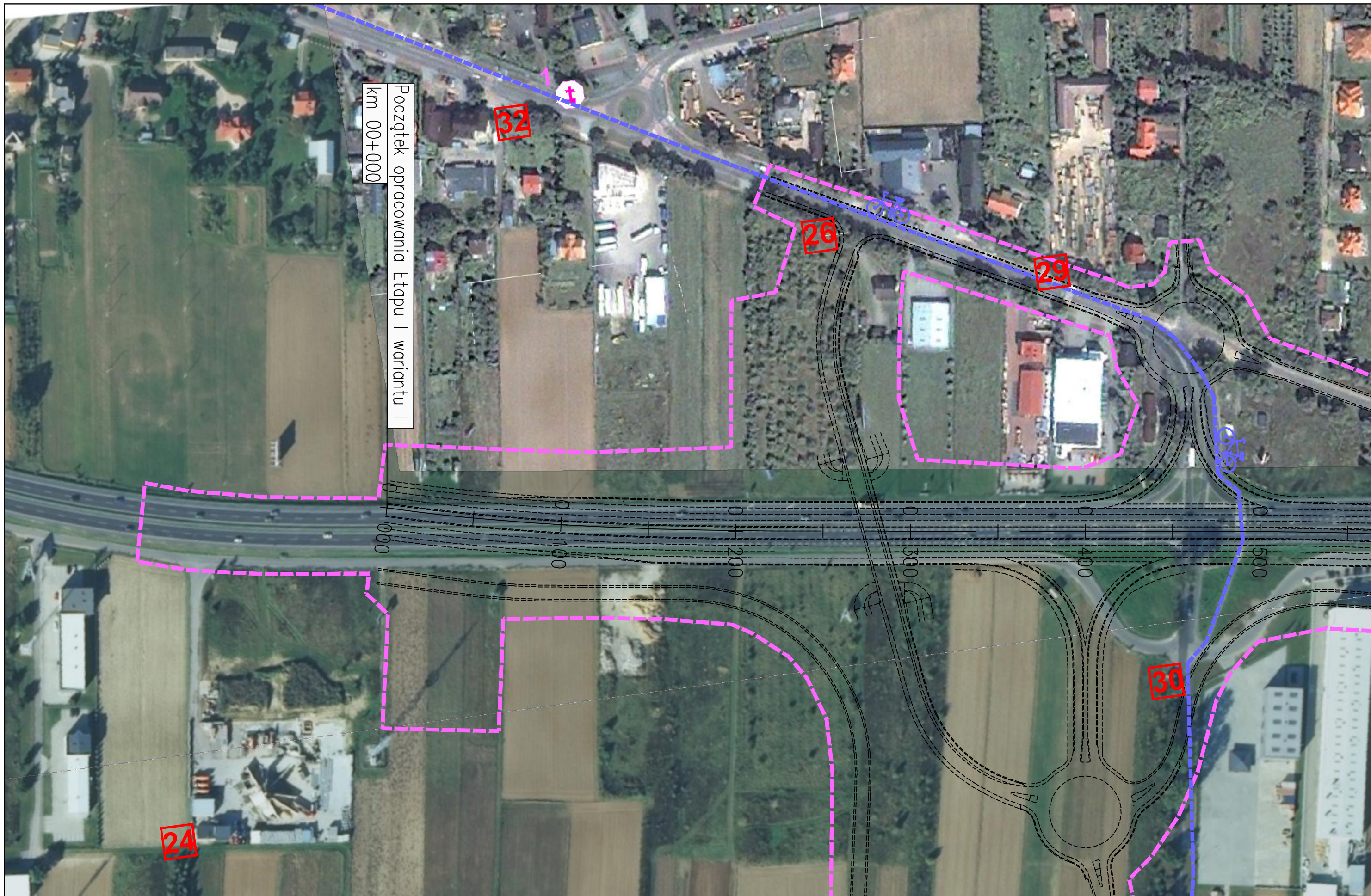

Początek opracowania Etapu I wariantu I
km 00+000

JEDNOSTKA PROJEKTOWA



INWESTOR

GENERALNA DYREKCJA DRÓG
KRAJOWYCH I AUTOSTRAD
03-808 Warszawa
ul. Mińska 25



NAZWA OPRACOWANIA

RAPORT O ODDZIAŁYWANIU PRZEDSIĘWZIĘCIA NA ŚRODOWISKO

TYTUŁ RYSUNKU

MAPA UWARUNKOWAŃ ŚRODOWISKOWYCH – ETAP I

NR UMOWY PR-628/12	SKALA 1:2000	DATA PAŹDZIERNIK 2014	STADIUM MATERIAŁY DO WNIOSKU O WYDANIE DECYZJI O ŚRODOWISKOWYCH UWARUNKOWANIACH	BRANŻA OCHRONA ŚRODOWISKA	NR RYS. 02.01.01
-----------------------	-----------------	-----------------------------	--	---------------------------------	----------------------------

ZADANIE

OKREŚLENIE PRZEBIEGU PÓLNOCNIEGO WYŁOTU Z WARSZAWY DROGI EKSPRESOWEJ S-7
W KIERUNKU GDAŃSKA NA ODCINKU CZOSNÓW Z TRASĄ ARMII KRAJOWEJ W WARSZAWIE
WRĄZ Z MATERIAŁAMI DO WNIOSKU O UZYSKANIE DECYZJI O ŚRODOWISKOWYCH UWARUNKOWANIACH
ORAZ RAPORTEM O ODDZIAŁYWANIU NA ŚRODOWISKO

FUNKCJA	IMIĘ I NAZWISKO	BRANŻA	PODPIS
Opracował	mgr Grzegorz Kubicki	ochrona środowiska	<i>Kubicki</i>
Sprawdzający	mgr inż. Patrycja Rochowska	ochrona środowiska	<i>Rochowska</i>

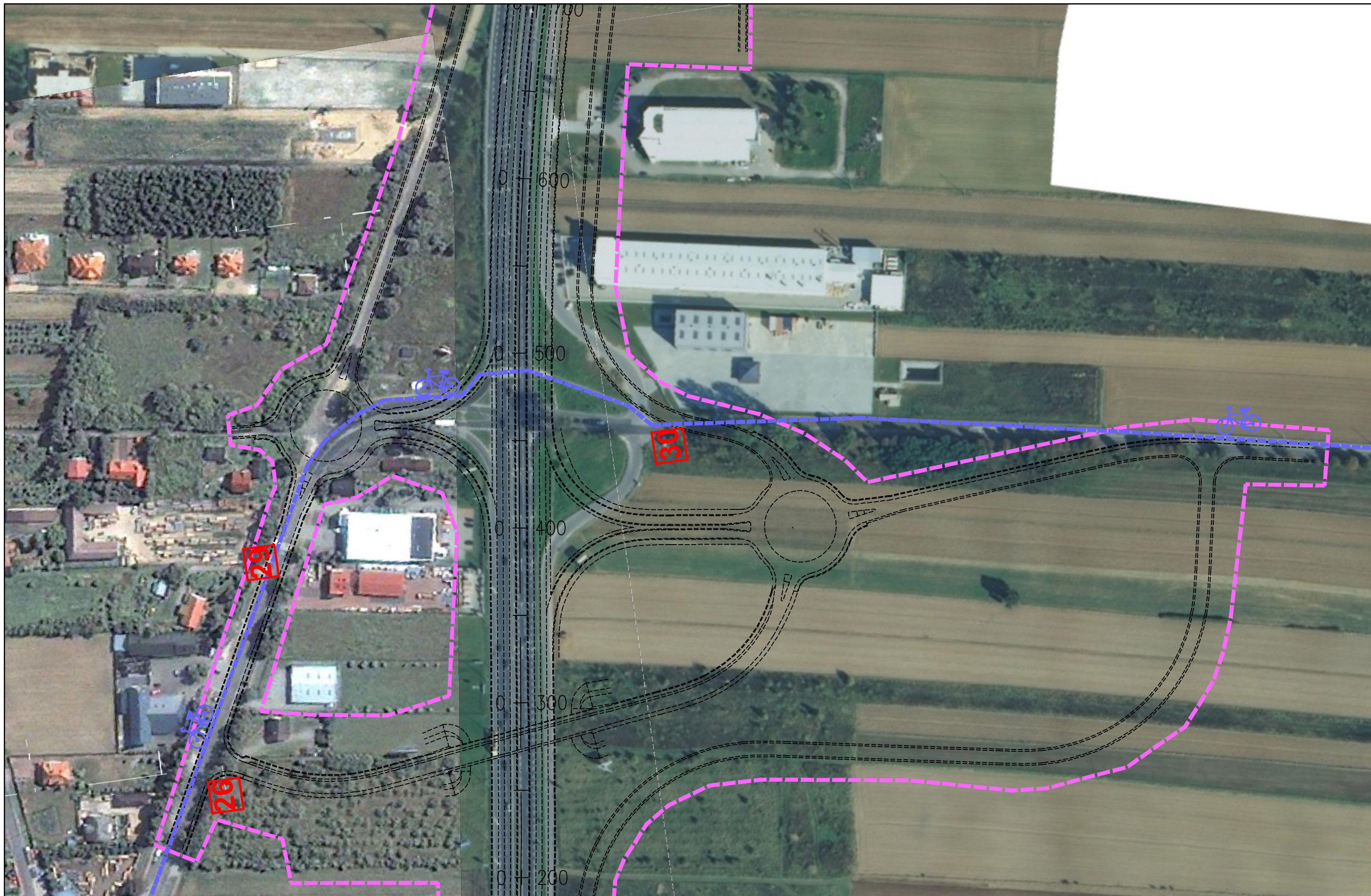

JEDNOSTKA PROJEKTOWA

TRAKT sp. z o.o. sp.k.
 40-159 Katowice, ul. Jesionowa 15
 tel: (0-32) 228-12-70, fax: (0-32) 220-70-04
 trakt@trakt.eu

INWESTOR

GENERALNA DYREKCJA DRÓG
 KRAJOWYCH I AUTOSTRAD
 03-808 Warszawa
 ul. Mińska 25



NAZWA OPRACOWANIA

RAPORT O ODDZIAŁYWANIU PRZEDSIĘWZIĘCIA NA ŚRODOWISKO

TYTUŁ RYSUNKU

MAPA UWARUNKOWAŃ ŚRODOWISKOWYCH – ETAP I



NR UMOWY PR-628/12	SKALA 1:2000	DATA PAŹDZIERNIK 2014	STADIUM MATERIAŁY DO WNIOSKU O WYDANIE DECYZJI O ŚRODOWISKOWYCH UWARUNKOWANIACH	BRANŻA OCHRONA ŚRODOWISKA	NR RYS. 02.01.02
-----------------------	-----------------	-----------------------------	--	---------------------------------	----------------------------

ZADANIE



**OKREŚLENIE PRZEBIEGU PÓLNOCNIEGO WYŁOTU Z WARSZAWY DROGI EKSPRESOWEJ S-7
 W KIERUNKU GDAŃSKA NA ODCINKU CZOSNÓW Z TRASĄ ARMII KRAJOWEJ W WARSZAWIE
 WRAZ Z MATERIAŁAMI DO WNIOSKU O UZYSKANIE DECYZJI O ŚRODOWISKOWYCH UWARUNKOWANIACH
 ORAZ RAPORTEM O ODDZIAŁYWANIU NA ŚRODOWISKO**

FUNKCJA	IMIĘ I NAZWISKO	BRANŻA	PODPIS
Opracował	mgr Grzegorz Kubicki	ochrona środowiska	<i>Kubicki</i>
Sprawdzający	mgr inż. Patrycja Rochowska	ochrona środowiska	<i>Rochowska</i>

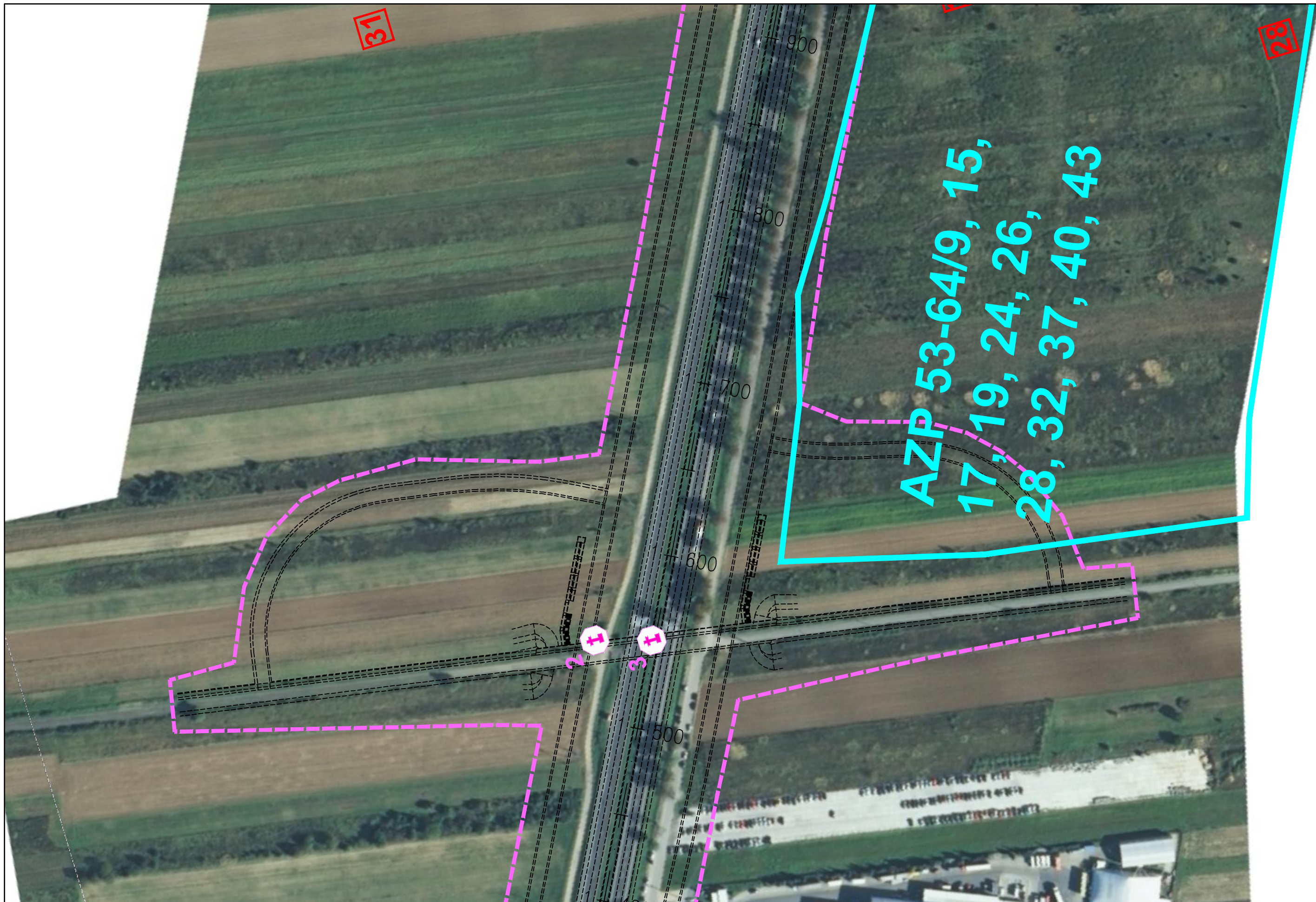

JEDNOSTKA PROJEKTOWA  TRAKT sp. z o.o. sp.k. 40-159 Katowice, ul. Jesionowa 15 tel: (0-32) 228-12-70, fax: (0-32) 220-70-04 trakt@trakt.eu	INWESTOR GENERALNA DYREKCJA DRÓG KRAJOWYCH I AUTOSTRAD 03-808 Warszawa ul. Mińska 25 	NAZWA OPRACOWANIA RAPORT O ODDZIAŁYWANIU PRZEDSIĘWZIĘCIA NA ŚRODOWISKO	ZADANIE OKREŚLENIE PRZEBIEGU PÓLNOCNIEGO WYLOTU Z WARSZAWY DROGI EKSPRESOWEJ S-7 W KIERUNKU GDAŃSKA NA ODCINKU CZOSNÓW Z TRASĄ ARMII KRAJOWEJ W WARSZAWIE WRĄZ Z MATERIAŁAMI DO WNIOSKU O UZYSKANIE DECYZJI O ŚRODOWISKOWYCH UWARUNKOWANIACH ORAZ RAPORTEM O ODDZIAŁYWANIU NA ŚRODOWISKO							
		TYTUŁ RYSUNKU MAPA UWARUNKOWAŃ ŚRODOWISKOWYCH – ETAP I	NR UMOWY PR-628/12	SKALA 1:2000	DATA PAŹDZIERNIK 2014	STADIUM MATERIAŁY DO WNIOSKU O WYDANIE DECYZJI O ŚRODOWISKOWYCH UWARUNKOWANIACH	BRANŻA OCHRONA ŚRODOWISKA	NR RYS. 02.01.03	FUNKCJA Opracował Sprawdzający	IMIĘ I NAZWISKO mgr Grzegorz Kubicki mgr inż. Patrycja Rochowska





JEDNOSTKA PROJEKTOWA  40-159 Katowice, ul. Jesionowa 15 tel: (0-32) 228-12-70, fax: (0-32) 220-70-04 trakt@trakt.eu	INWESTOR GENERALNA DYREKCJA DRÓG KRAJOWYCH I AUTOSTRAD 03-808 Warszawa ul. Mińska 25 	NAZWA OPRACOWANIA RAPORT O ODDZIAŁYWANIU PRZEDSIĘWZIĘCIA NA ŚRODOWISKO	ZADANIE OKREŚLENIE PRZEBIEGU PÓLNOCNIEGO WYŁOTU Z WARSZAWY DROGI EKSPRESOWEJ S-7 W KIERUNKU GDAŃSKA NA ODCINKU CZOSNÓW Z TRASĄ ARMII KRAJOWEJ W WARSZAWIE WRAZ Z MATERIAŁAMI DO WNIOSKU O UZYSKANIE DECYZJI O ŚRODOWISKOWYCH UWARUNKOWANIACH ORAZ RAPORTEM O ODDZIAŁYWANIU NA ŚRODOWISKO							
		TYTUŁ RYSUNKU MAPA UWARUNKOWAŃ ŚRODOWISKOWYCH – ETAP I	NR UMOWY PR-628/12	SKALA 1:2000	DATA PAŹDZIERNIK 2014	STADIUM MATERIAŁY DO WNIOSKU O WYDANIE DECYZJI O ŚRODOWISKOWYCH UWARUNKOWANIACH	BRANŻA OCHRONA ŚRODOWISKA	NR RYS. 02.01.04	FUNKCJA Opracował Sprawdzający	IMIĘ I NAZWISKO mgr Grzegorz Kubicki mgr inż. Patrycja Rochowska

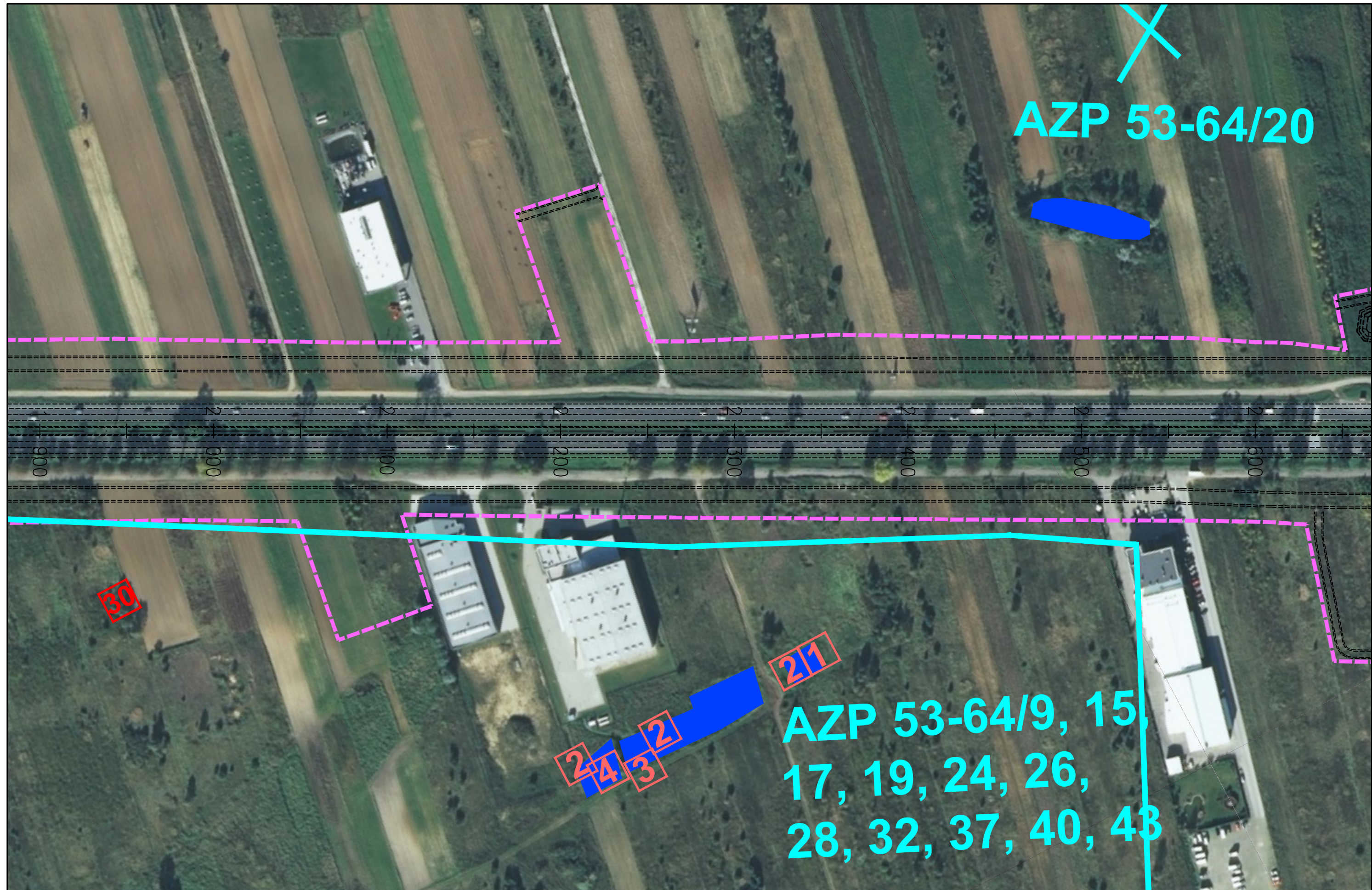



AZP 53-64/20



AZP 53-64/9, 15,
17, 19, 24, 26,
28, 32, 37, 40, 43

<p>JEDNOSTKA PROJEKTOWA</p>  <p>40-159 Katowice, ul. Jesionowa 15 tel: (0-32) 228-12-70, fax: (0-32) 220-70-04 trakt@trakt.eu</p>	<p>INWESTOR</p> <p>GENERALNA DYREKCJA DRÓG KRAJOWYCH I AUTOSTRAD 03-808 Warszawa ul. Mińska 25</p> 	<p>NAZWA OPRACOWANIA</p> <p>RAPORT O ODDZIAŁYWANIU PRZEDSIĘWZIĘCIA NA ŚRODOWISKO</p>	<p>ZADANIE</p> <p>OKREŚLENIE PRZEBIEGU PÓLNOCNIEGO WYŁOTU Z WARSZAWY DROGI EKSPRESOWEJ S-7 W KIERUNKU GDAŃSKA NA ODCINKU CZOSNÓW Z TRASĄ ARMII KRAJOWEJ W WARSZAWIE WRAZ Z MATERIAŁAMI DO WNIOSKU O UZYSKANIE DECYZJI O ŚRODOWISKOWYCH UWARUNKOWANIACH ORAZ RAPORTEM O ODDZIAŁYWANIU NA ŚRODOWISKO</p>																							
		<p>TYTUŁ RYSUNKU</p> <p>MAPA UWARUNKOWAŃ ŚRODOWISKOWYCH – ETAP I</p>	<table border="1"> <tr> <td>NR UMOWY</td> <td>SKALA</td> <td>DATA</td> <td>STADIUM</td> <td>BRANŻA</td> <td>NR RYS.</td> </tr> <tr> <td>PR-628/12</td> <td>1:2000</td> <td>PAŹDZIERNIK 2014</td> <td>MATERIAŁY DO WNIOSKU O WYDANIE DECYZJI O ŚRODOWISKOWYCH UWARUNKOWANIACH</td> <td>OCHRONA ŚRODOWISKA</td> <td>02.01.05</td> </tr> </table>	NR UMOWY	SKALA	DATA	STADIUM	BRANŻA	NR RYS.	PR-628/12	1:2000	PAŹDZIERNIK 2014	MATERIAŁY DO WNIOSKU O WYDANIE DECYZJI O ŚRODOWISKOWYCH UWARUNKOWANIACH	OCHRONA ŚRODOWISKA	02.01.05	<table border="1"> <tr> <td>FUNKCJA</td> <td>IMIĘ I NAZWISKO</td> <td>BRANŻA</td> <td>PODPIS</td> </tr> <tr> <td>Opracował</td> <td>mgr Grzegorz Kubicki</td> <td>ochrona środowiska</td> <td><i>Kubicki</i></td> </tr> <tr> <td>Sprawdzający</td> <td>mgr inż. Patrycja Rochowska</td> <td>ochrona środowiska</td> <td><i>Rochowska</i></td> </tr> </table>	FUNKCJA	IMIĘ I NAZWISKO	BRANŻA	PODPIS	Opracował	mgr Grzegorz Kubicki	ochrona środowiska	<i>Kubicki</i>	Sprawdzający	mgr inż. Patrycja Rochowska
NR UMOWY	SKALA	DATA	STADIUM	BRANŻA	NR RYS.																					
PR-628/12	1:2000	PAŹDZIERNIK 2014	MATERIAŁY DO WNIOSKU O WYDANIE DECYZJI O ŚRODOWISKOWYCH UWARUNKOWANIACH	OCHRONA ŚRODOWISKA	02.01.05																					
FUNKCJA	IMIĘ I NAZWISKO	BRANŻA	PODPIS																							
Opracował	mgr Grzegorz Kubicki	ochrona środowiska	<i>Kubicki</i>																							
Sprawdzający	mgr inż. Patrycja Rochowska	ochrona środowiska	<i>Rochowska</i>																							



JEDNOSTKA PROJEKTOWA  40-159 Katowice, ul. Jesionowa 15 tel: (0-32) 228-12-70, fax: (0-32) 220-70-04 trakt@trakt.eu	INWESTOR GENERALNA DYREKCJA DRÓG KRAJOWYCH I AUTOSTRAD 03-808 Warszawa ul. Mińska 25 	NAZWA OPRACOWANIA RAPORT O ODDZIAŁYWANIU PRZEDSIĘWZIĘCIA NA ŚRODOWISKO				ZADANIE OKREŚLENIE PRZEBIEGU PÓLNOCNego WYLOTU Z WARSZAWY DROGI EKSPRESOWEJ S-7 W KIERUNKU GDAŃSKA NA ODCINKU CZOSNÓW Z TRASĄ ARMII KRAJOWEJ W WARSZAWIE WRAZ Z MATERIAŁAMI DO WNIOSKU O UZYSKANIE DECYZJI O ŚRODOWISKOWYCH UWARUNKOWANIACH ORAZ RAPORTEM O ODDZIAŁYWANIU NA ŚRODOWISKO											
		TYTUŁ RYSUNKU MAPA UWARUNKOWAŃ ŚRODOWISKOWYCH – ETAP I				NR UMOWY PR-628/12		SKALA 1:2000		DATA PAŹDZIERNIK 2014		STADIUM MATERIAŁY DO WNIOSKU O WYDANIE DECYZJI O ŚRODOWISKOWYCH UWARUNKOWANIACH		BRANŻA OCHRONA ŚRODOWISKA		NR RYS. 02.01.06	
		FUNKCJA Opracował		IMIĘ I NAZWISKO mgr Grzegorz Kubicki		BRANŻA ochrona środowiska		PODPIS 		FUNKCJA Sprawdzający		IMIĘ I NAZWISKO mgr inż. Patrycja Rochowska		BRANŻA ochrona środowiska		PODPIS 	

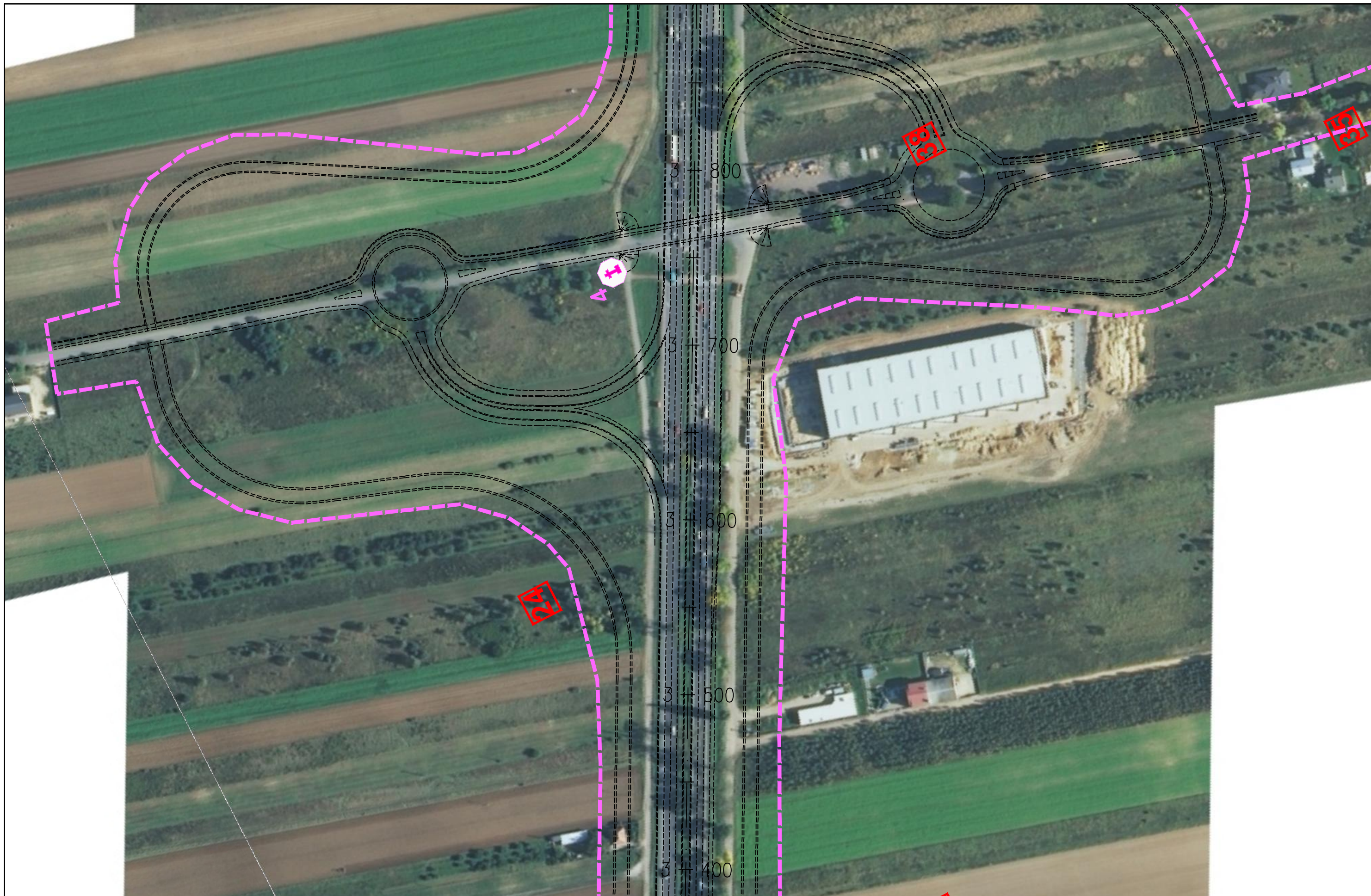

JEDNOSTKA PROJEKTOWA

TRAKT sp. z o.o. sp.k.
 40-159 Katowice, ul. Jesionowa 15
 tel: (0-32) 228-12-70, fax: (0-32) 220-70-04
 trakt@trakt.eu

INWESTOR

GENERALNA DYREKCJA DRÓG
 KRAJOWYCH I AUTOSTRAD
 03-808 Warszawa
 ul. Mińska 25



NAZWA OPRACOWANIA

RAPORT O ODDZIAŁYWANIU PRZEDSIĘWZIĘCIA NA ŚRODOWISKO

TYTUŁ RYSUNKU

MAPA UWARUNKOWAŃ ŚRODOWISKOWYCH – ETAP I



NR UMOWY PR-628/12	SKALA 1:2000	DATA PAŹDZIERNIK 2014	STADIUM MATERIAŁY DO WNIOSKU O WYDANIE DECYZJI O ŚRODOWISKOWYCH UWARUNKOWANIACH	BRANŻA OCHRONA ŚRODOWISKA	NR RYS. 02.01.07
-----------------------	-----------------	-----------------------------	--	---------------------------------	----------------------------

ZADANIE

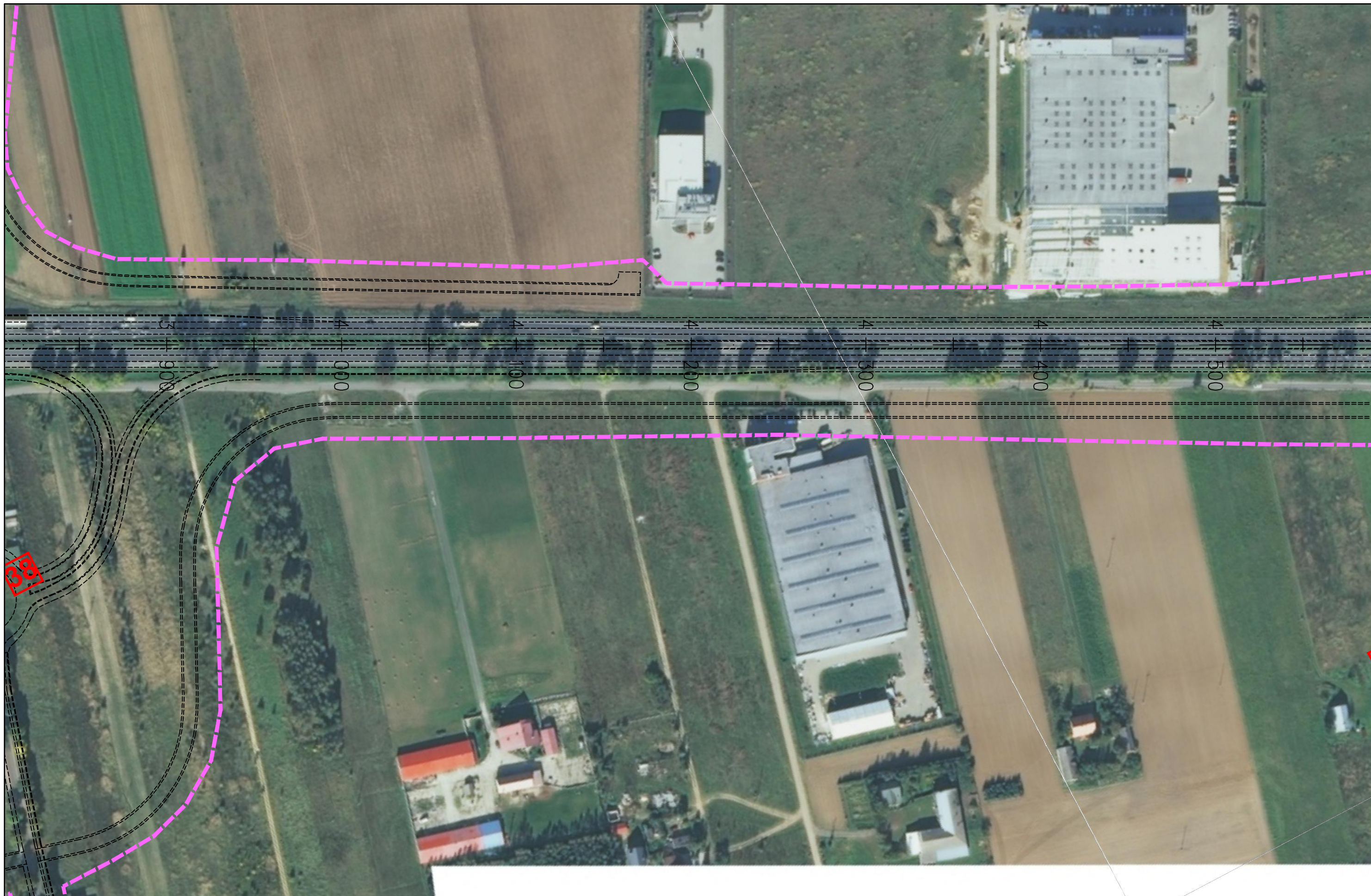

**OKREŚLENIE PRZEBIEGU PÓLNOCNIEGO WYŁOTU Z WARSZAWY DROGI EKSPRESOWEJ S-7
 W KIERUNKU GDAŃSKA NA ODCINKU CZOSNÓW Z TRASĄ ARMII KRAJOWEJ W WARSZAWIE
 WRAZ Z MATERIAŁAMI DO WNIOSKU O UZYSKANIE DECYZJI O ŚRODOWISKOWYCH UWARUNKOWANIACH
 ORAZ RAPORTEM O ODDZIAŁYWANIU NA ŚRODOWISKO**

FUNKCJA	IMIĘ I NAZWISKO	BRANŻA	PODPIS
Opracował	mgr Grzegorz Kubicki	ochrona środowiska	<i>Kubicki</i>
Sprawdzający	mgr inż. Patrycja Rochowska	ochrona środowiska	<i>Rochowska</i>



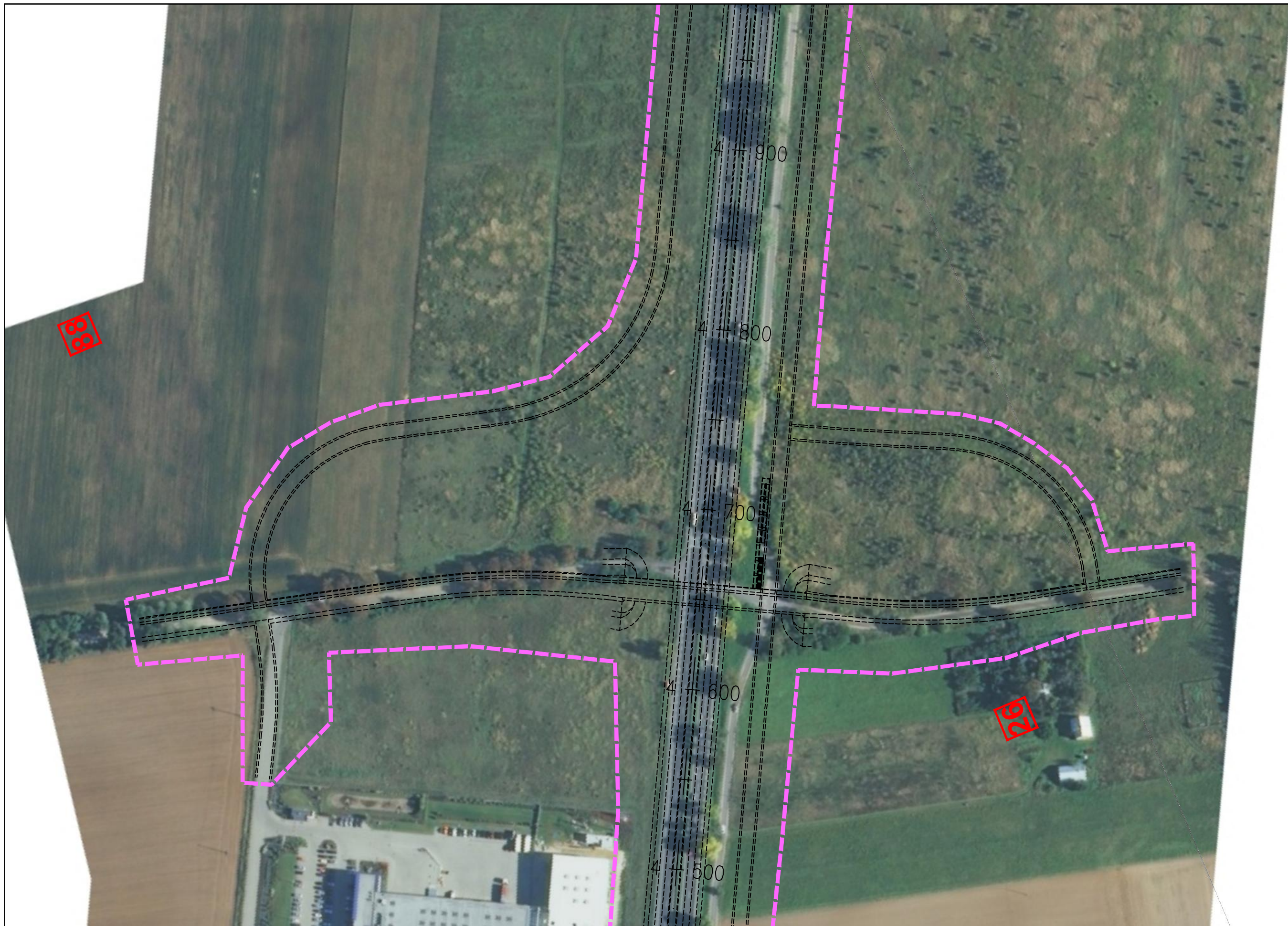



JEDNOSTKA PROJEKTOWA  TRAKT sp. z o.o. sp.k. 40-159 Katowice, ul. Jesionowa 15 tel: (0-32) 228-12-70, fax: (0-32) 220-70-04 trakt@trakt.eu		INWESTOR GENERALNA DYREKCJA DRÓG KRAJOWYCH I AUTOSTRAD 03-808 Warszawa ul. Mińska 25 		NAZWA OPRACOWANIA RAPORT O ODDZIAŁYWANIU PRZEDSIĘWZIĘCIA NA ŚRODOWISKO TYTUŁ RYSUNKU MAPA UWARUNKOWAŃ ŚRODOWISKOWYCH – ETAP I				ZADANIE OKREŚLENIE PRZEBIEGU PÓLNOCNIEGO WYŁOTU Z WARSZAWY DROGI EKSPRESOWEJ S-7 W KIERUNKU GDAŃSKA NA ODCINKU CZOSNÓW Z TRASĄ ARMII KRAJOWEJ W WARSZAWIE WRAZ Z MATERIAŁAMI DO WNIOSKU O UZYSKANIE DECYZJI O ŚRODOWISKOWYCH UWARUNKOWANIACH ORAZ RAPORTEM O ODDZIAŁYWANIU NA ŚRODOWISKO			
NR UMOWY	SKALA	DATA	STADIUM	BRANŻA	NR RYS.	FUNKCJA	IMIĘ I NAZWISKO	BRANŻA	PODPIS		
PR-628/12	1:2000	PAŹDZIERNIK 2014	MATERIAŁY DO WNIOSKU O WYDANIE DECYZJI O ŚRODOWISKOWYCH UWARUNKOWANIACH	OCHRONA ŚRODOWISKA	02.01.08	Opracował	mgr Grzegorz Kubicki	ochrona środowiska	<i>Kubicki</i>		
						Sprawdzający	mgr inż. Patrycja Rochowska	ochrona środowiska	<i>Rochowska</i>		



JEDNOSTKA PROJEKTOWA  40-159 Katowice, ul. Jesionowa 15 tel: (0-32) 228-12-70, fax: (0-32) 220-70-04 trakt@trakt.eu	INWESTOR GENERALNA DYREKCJA DRÓG KRAJOWYCH I AUTOSTRAD 03-808 Warszawa ul. Mińska 25 	NAZWA OPRACOWANIA RAPORT O ODDZIAŁYWANIU PRZEDSIĘWZIĘCIA NA ŚRODOWISKO				ZADANIE OKREŚLENIE PRZEBIEGU PÓLNOCNIEGO WYŁOTU Z WARSZAWY DROGI EKSPRESOWEJ S-7 W KIERUNKU GDAŃSKA NA ODCINKU CZOSNÓW Z TRASĄ ARMII KRAJOWEJ W WARSZAWIE WRAZ Z MATERIAŁAMI DO WNIOSKU O UZYSKANIE DECYZJI O ŚRODOWISKOWYCH UWARUNKOWANIACH ORAZ RAPORTEM O ODDZIAŁYWANIU NA ŚRODOWISKO								
		TYTUŁ RYSUNKU MAPA UWARUNKOWAŃ ŚRODOWISKOWYCH – ETAP I				NR UMOWY PR-628/12		SKALA 1:2000	DATA PAŹDZIERNIK 2014	STADIUM MATERIAŁY DO WNIOSKU O WYDANIE DECYZJI O ŚRODOWISKOWYCH UWARUNKOWANIACH	BRANŻA OCHRONA ŚRODOWISKA	NR RYS. 02.01.09	FUNKCJA Opracował	IMIĘ I NAZWISKO mgr Grzegorz Kubicki
										Sprawdzający		mgr inż. Patrycja Rochowska	ochrona środowiska	



JEDNOSTKA PROJEKTOWA  40-159 Katowice, ul. Jesionowa 15 tel: (0-32) 228-12-70, fax: (0-32) 220-70-04 trakt@trakt.eu	INWESTOR GENERALNA DYREKCJA DRÓG KRAJOWYCH I AUTOSTRAD 03-808 Warszawa ul. Mińska 25 	NAZWA OPRACOWANIA RAPORT O ODDZIAŁYWANIU PRZEDSIĘWZIĘCIA NA ŚRODOWISKO				ZADANIE OKREŚLENIE PRZEBIEGU PÓLNOCNIEGO WYŁOTU Z WARSZAWY DROGI EKSPRESOWEJ S-7 W KIERUNKU GDAŃSKA NA ODCINKU CZOSNÓW Z TRASĄ ARMII KRAJOWEJ W WARSZAWIE WRAZ Z MATERIAŁAMI DO WNIOSKU O UZYSKANIE DECYZJI O ŚRODOWISKOWYCH UWARUNKOWANIACH ORAZ RAPORTEM O ODDZIAŁYWANIU NA ŚRODOWISKO			
		TYTUŁ RYSUNKU MAPA UWARUNKOWAŃ ŚRODOWISKOWYCH – ETAP I							
NR UMOWY PR-628/12	SKALA 1:2000	DATA PAŹDZIERNIK 2014	STADIUM MATERIAŁY DO WNIOSKU O WYDANIE DECYZJI O ŚRODOWISKOWYCH UWARUNKOWANIACH	BRANŻA OCHRONA ŚRODOWISKA	NR RYS. 02.01.10	FUNKCJA Opracował	IMIĘ I NAZWISKO mgr Grzegorz Kubicki	BRANŻA ochrona środowiska	PODPIS 
						Sprawdzający	mgr inż. Patrycja Rochowska	ochrona środowiska	

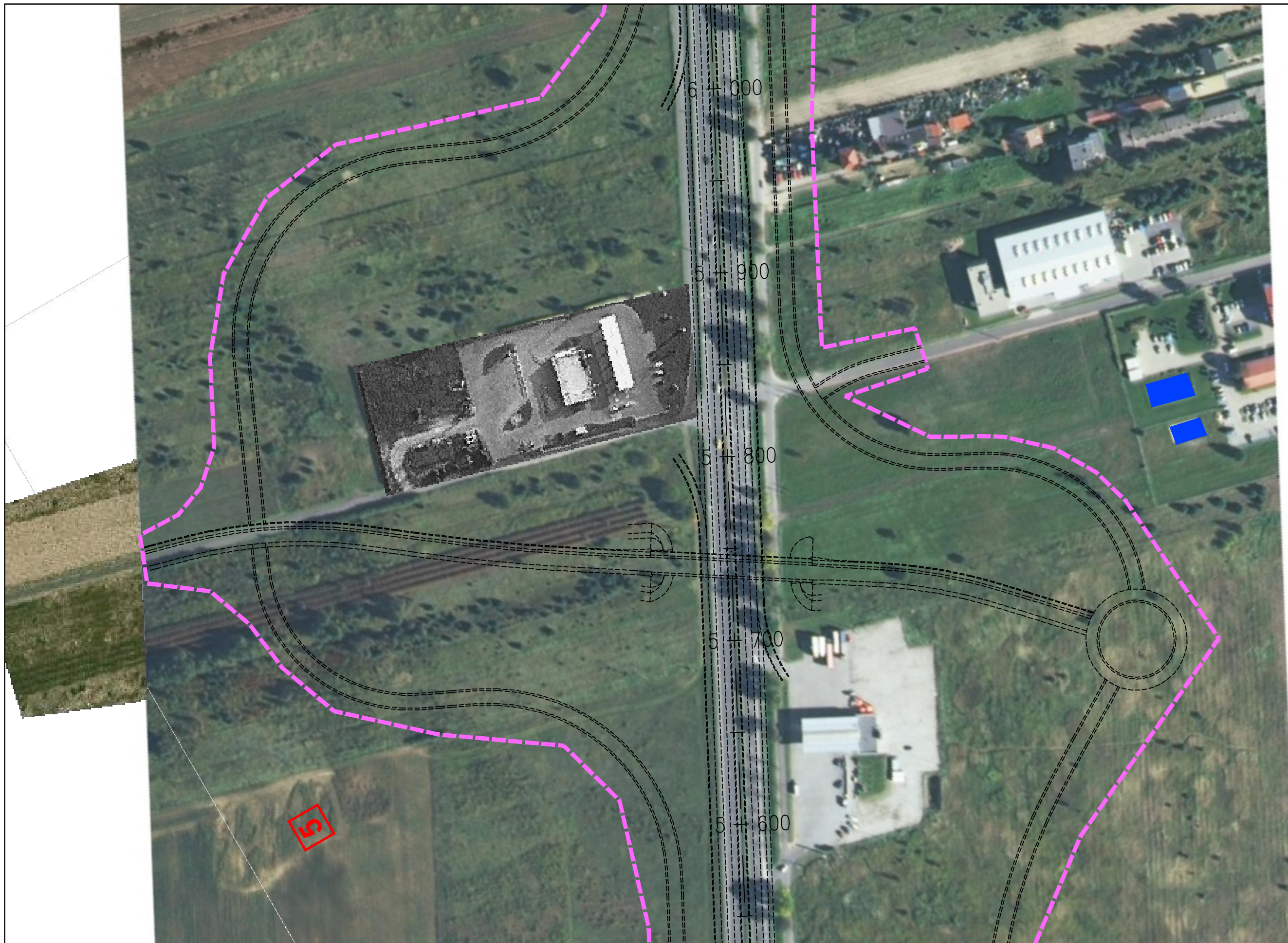

JEDNOSTKA PROJEKTOWA



INWESTOR

GENERALNA DYREKCJA DRÓG
KRAJOWYCH I AUTOSTRAD
03-808 Warszawa
ul. Mińska 25



NAZWA OPRACOWANIA

RAPORT O ODDZIAŁYWANIU PRZEDSIĘWZIĘCIA NA ŚRODOWISKO

TYTUŁ RYSUNKU

MAPA UWARUNKOWAŃ ŚRODOWISKOWYCH – ETAP I





NR UMOWY PR-628/12	SKALA 1:2000	DATA PAŹDZIERNIK 2014	STADIUM MATERIAŁY DO WNIOSKU O WYDANIE DECYZJI O ŚRODOWISKOWYCH UWARUNKOWANIACH	BRANŻA OCHRONA ŚRODOWISKA	NR RYS. 02.01.11
-----------------------	-----------------	-----------------------------	--	---------------------------------	----------------------------

ZADANIE

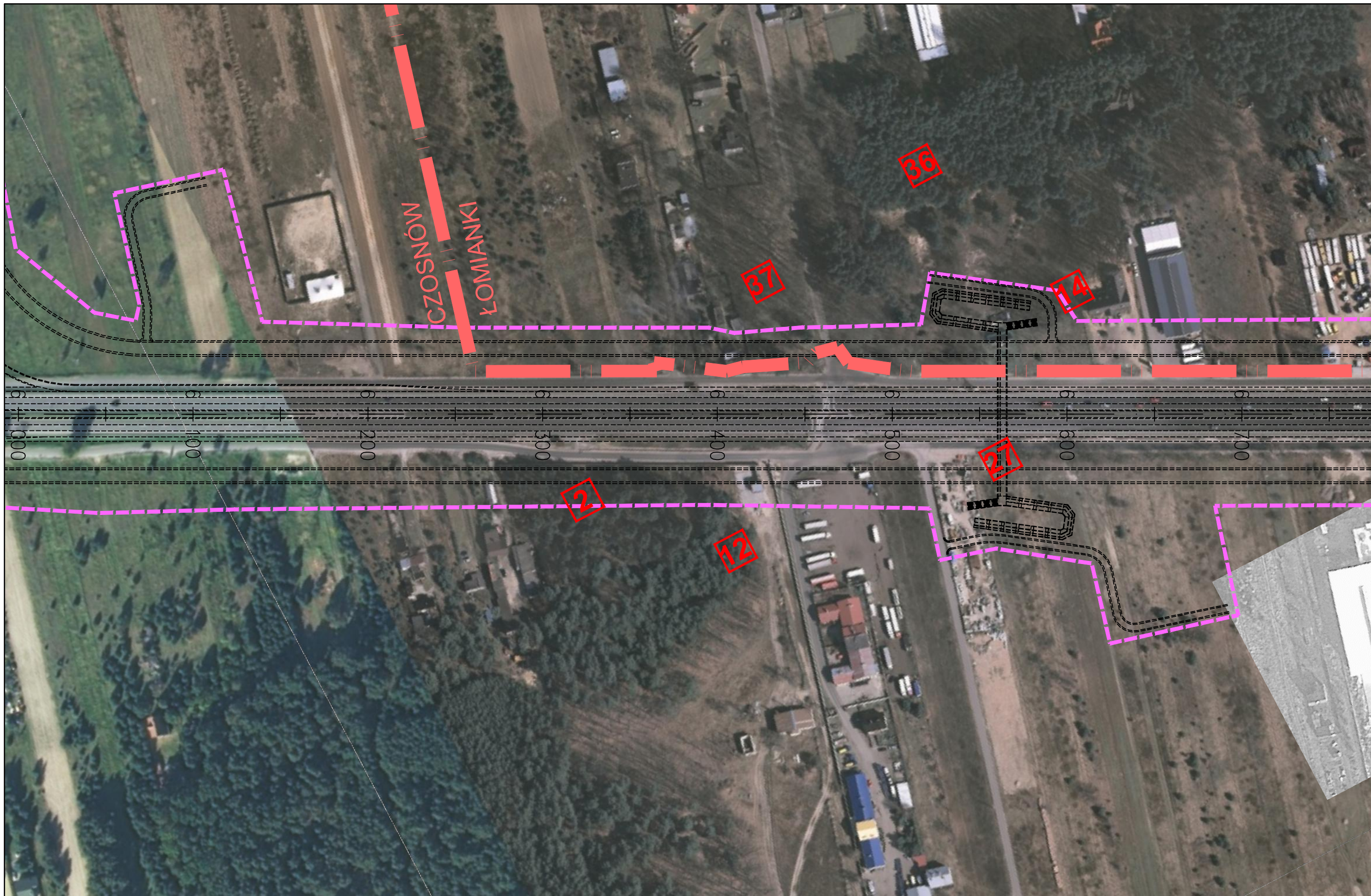
**OKREŚLENIE PRZEBIEGU PÓLNOCNIEGO WYŁOTU Z WARSZAWY DROGI EKSPRESOWEJ S-7
W KIERUNKU GDAŃSKA NA ODCINKU CZOSNÓW Z TRASĄ ARMII KRAJOWEJ W WARSZAWIE
WRAZ Z MATERIAŁAMI DO WNIOSKU O UZYSKANIE DECYZJI O ŚRODOWISKOWYCH UWARUNKOWANIACH
ORAZ RAPORTEM O ODDZIAŁYWANIU NA ŚRODOWISKO**

FUNKCJA	IMIĘ I NAZWISKO	BRANŻA	PODPIS
Opracował	mgr Grzegorz Kubicki	ochrona środowiska	<i>Kubicki</i>
Sprawdzający	mgr inż. Patrycja Rochowska	ochrona środowiska	<i>Rochowska</i>



JEDNOSTKA PROJEKTOWA  40-159 Katowice, ul. Jesionowa 15 tel: (0-32) 228-12-70, fax: (0-32) 220-70-04 trakt@trakt.eu	INWESTOR GENERALNA DYREKCJA DRÓG KRAJOWYCH I AUTOSTRAD 03-808 Warszawa ul. Mińska 25 	NAZWA OPRACOWANIA RAPORT O ODDZIAŁYWANIU PRZEDSIĘWZIĘCIA NA ŚRODOWISKO				ZADANIE OKREŚLENIE PRZEBIEGU PÓLNOCNIEGO WYŁOTU Z WARSZAWY DROGI EKSPRESOWEJ S-7 W KIERUNKU GDAŃSKA NA ODCINKU CZOSNÓW Z TRASĄ ARMII KRAJOWEJ W WARSZAWIE WRĄZ Z MATERIAŁAMI DO WNIOSKU O UZYSKANIE DECYZJI O ŚRODOWISKOWYCH UWARUNKOWANIACH ORAZ RAPORTEM O ODDZIAŁYWANIU NA ŚRODOWISKO			
		TYTUŁ RYSUNKU MAPA UWARUNKOWAŃ ŚRODOWISKOWYCH – ETAP I							
NR UMOWY PR-628/12	SKALA 1:2000	DATA PAŹDZIERNIK 2014	STADIUM MATERIAŁY DO WNIOSKU O WYDANIE DECYZJI O ŚRODOWISKOWYCH UWARUNKOWANIACH	BRANŻA OCHRONA ŚRODOWISKA	NR RYS. 02.01.12	FUNKCJA Opracował	IMIĘ I NAZWISKO mgr Grzegorz Kubicki	BRANŻA ochrona środowiska	PODPIS 
						Sprawdzający	mgr inż. Patrycja Rochowska	ochrona środowiska	



JEDNOSTKA PROJEKTOWA



INWESTOR

GENERALNA DYREKCJA DRÓG
KRAJOWYCH I AUTOSTRAD
03-808 Warszawa
ul. Mińska 25



NAZWA OPRACOWANIA

RAPORT O ODDZIAŁYWANIU PRZEDSIĘWZIĘCIA NA ŚRODOWISKO

TYTUŁ RYSUNKU

MAPA UWARUNKOWAŃ ŚRODOWISKOWYCH – ETAP I

NR UMOWY PR-628/12	SKALA 1:2000	DATA PAŹDZIERNIK 2014	STADIUM MATERIAŁY DO WNIOSKU O WYDANIE DECYZJI O ŚRODOWISKOWYCH UWARUNKOWANIACH	BRANŻA OCHRONA ŚRODOWISKA	NR RYS. 02.01.13
-----------------------	-----------------	-----------------------------	--	---------------------------------	----------------------------

ZADANIE

OKREŚLENIE PRZEBIEGU PÓŁNOCNEGO WYŁOTU Z WARSZAWY DROGI EKSPRESOWEJ S-7
W KIERUNKU GDAŃSKA NA ODCINKU CZOSNÓW Z TRASĄ ARMII KRAJOWEJ W WARSZAWIE
WRAZ Z MATERIAŁAMI DO WNIOSKU O UZYSKANIE DECYZJI O ŚRODOWISKOWYCH UWARUNKOWANIACH
ORAZ RAPORTEM O ODDZIAŁYWANIU NA ŚRODOWISKO

FUNKCJA	IMIĘ I NAZWISKO	BRANŻA	PODPIS
Opracował	mgr Grzegorz Kubicki	ochrona środowiska	<i>Kubicki</i>
Sprawdzający	mgr inż. Patrycja Rochowska	ochrona środowiska	<i>Rochowska</i>

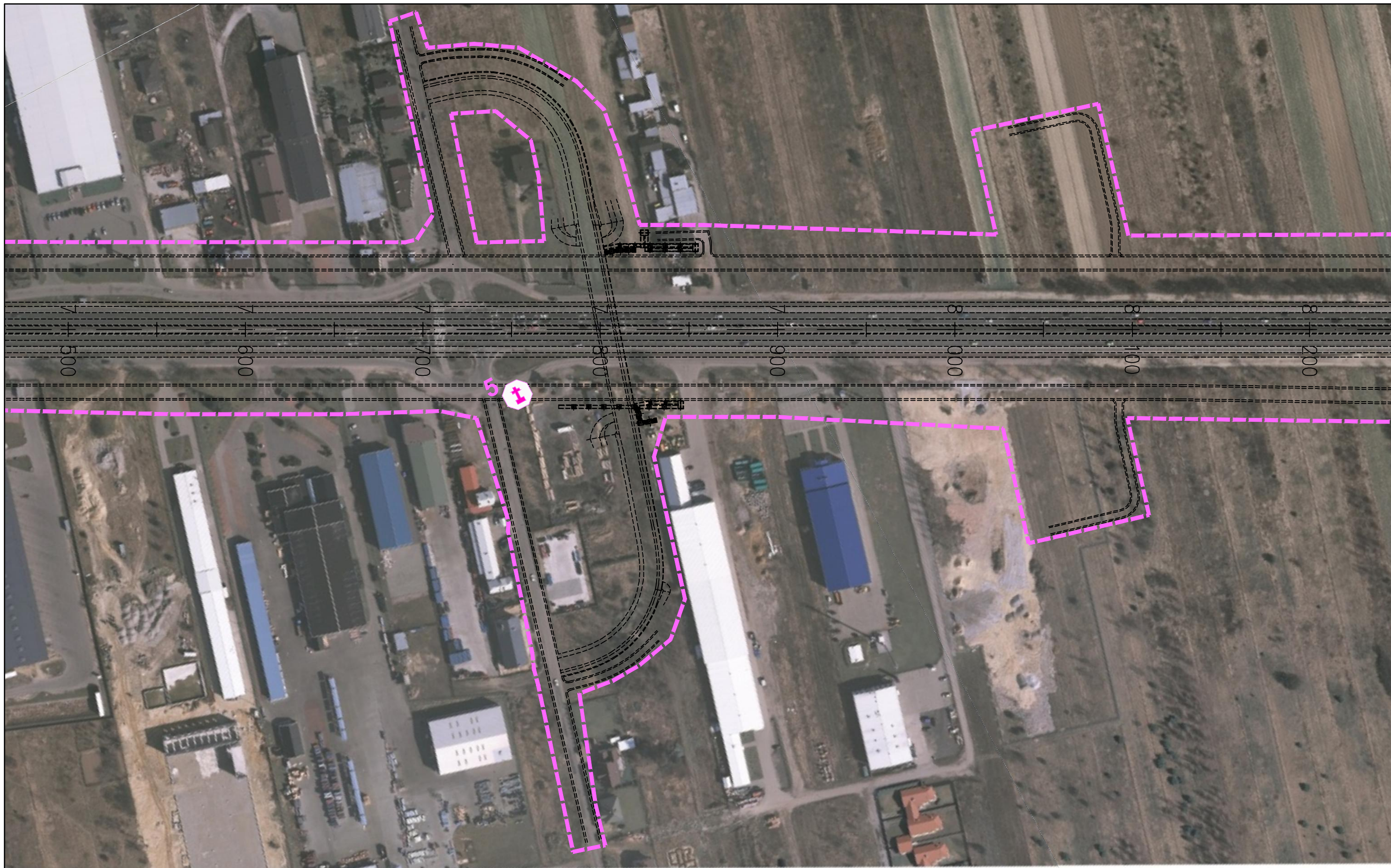

JEDNOSTKA PROJEKTOWA



INWESTOR

GENERALNA DYREKCJA DRÓG
KRAJOWYCH I AUTOSTRAD
03-808 Warszawa
ul. Mińska 25



NAZWA OPRACOWANIA

RAPORT O ODDZIAŁYWANIU PRZEDSIĘWZIĘCIA NA ŚRODOWISKO

TYTUŁ RYSUNKU

MAPA UWARUNKOWAŃ ŚRODOWISKOWYCH – ETAP I

NR UMOWY PR-628/12	SKALA 1:2000	DATA PAŹDZIERNIK 2014	STADIUM MATERIAŁY DO WNIOSKU O WYDANIE DECYZJI O ŚRODOWISKOWYCH UWARUNKOWANIACH	BRANŻA OCHRONA ŚRODOWISKA	NR RYS. 02.01.14
-----------------------	-----------------	-----------------------------	--	---------------------------------	----------------------------

ZADANIE

**OKREŚLENIE PRZEBIEGU PÓŁNOCNEGO WYŁOTU Z WARSZAWY DROGI EKSPRESOWEJ S-7
W KIERUNKU GDAŃSKA NA ODCINKU CZOSNÓW Z TRASĄ ARMII KRAJOWEJ W WARSZAWIE
WRAZ Z MATERIAŁAMI DO WNIOSKU O UZYSKANIE DECYZJI O ŚRODOWISKOWYCH UWARUNKOWANIACH
ORAZ RAPORTEM O ODDZIAŁYWANIU NA ŚRODOWISKO**

FUNKCJA	IMIĘ I NAZWISKO	BRANŻA	PODPIS
Opracował	mgr Grzegorz Kubicki	ochrona środowiska	<i>Kubicki</i>
Sprawdzający	mgr inż. Patrycja Rochowska	ochrona środowiska	<i>Rochowska</i>



AZP 53-64/2

JEDNOSTKA PROJEKTOWA



INWESTOR

GENERALNA DYREKCJA DRÓG
KRAJOWYCH I AUTOSTRAD
03-808 Warszawa
ul. Mińska 25



NAZWA OPRACOWANIA

RAPORT O ODDZIAŁYWANIU PRZEDSIĘWZIĘCIA NA ŚRODOWISKO

TYTUŁ RYSUNKU

MAPA UWARUNKOWAŃ ŚRODOWISKOWYCH – ETAP I



NR UMOWY PR-628/12	SKALA 1:2000	DATA PAŹDZIERNIK 2014	STADIUM MATERIAŁY DO WNIOSKU O WYDANIE DECYZJI O ŚRODOWISKOWYCH UWARUNKOWANIACH	BRANŻA OCHRONA ŚRODOWISKA	NR RYS. 02.01.15
-----------------------	-----------------	-----------------------------	--	---------------------------------	---------------------

ZADANIE



OKREŚLENIE PRZEBIEGU PÓLNOCNego WYŁOTU Z WARSZAWY DROGI EKSPRESOWEJ S-7
W KIERUNKU GDAŃSKA NA ODCINKU CZOSNÓW Z TRASĄ ARMII KRAJOWEJ W WARSZAWIE
WRAZ Z MATERIAŁAMI DO WNIOSKU O UZYSKANIE DECYZJI O ŚRODOWISKOWYCH UWARUNKOWANIACH
ORAZ RAPORTEM O ODDZIAŁYWANIU NA ŚRODOWISKO

FUNKCJA	IMIĘ I NAZWISKO	BRANŻA	PODPIS
Opracował	mgr Grzegorz Kubicki	ochrona środowiska	<i>Kubicki</i>
Sprawdzający	mgr inż. Patrycja Rochowska	ochrona środowiska	<i>Rochowska</i>



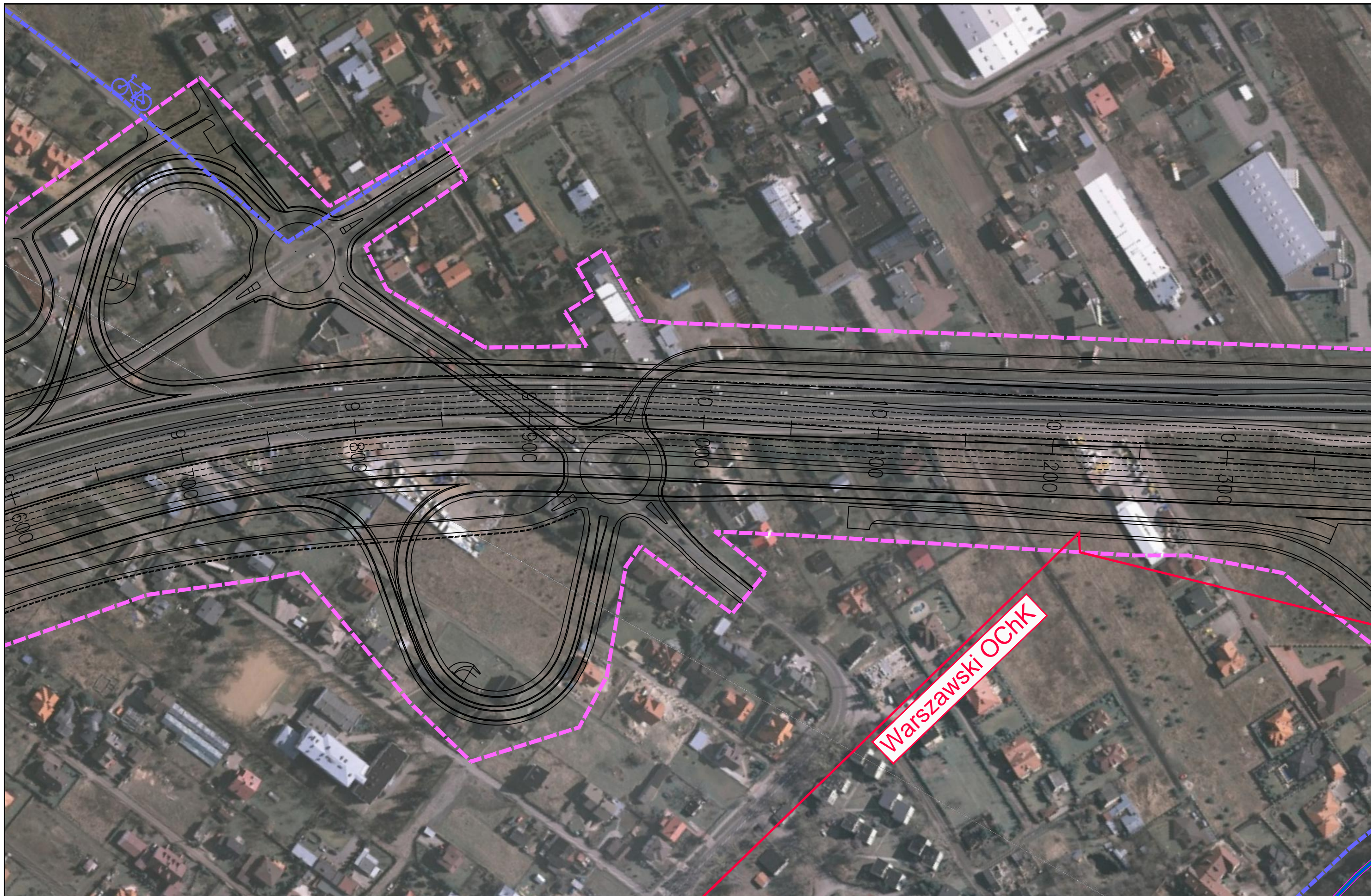

JEDNOSTKA PROJEKTOWA  TRAKT sp. z o.o. sp.k. 40-159 Katowice, ul. Jesionowa 15 tel: (0-32) 228-12-70, fax: (0-32) 220-70-04 trakt@trakt.eu	INWESTOR GENERALNA DYREKCJA DRÓG KRAJOWYCH I AUTOSTRAD 03-808 Warszawa ul. Mińska 25 	NAZWA OPRACOWANIA RAPORT O ODDZIAŁYWANIU PRZEDSIĘWZIĘCIA NA ŚRODOWISKO	ZADANIE OKREŚLENIE PRZEBIEGU PÓŁNOCNEGO WYŁOTU Z WARSZAWY DROGI EKSPRESOWEJ S-7 W KIERUNKU GDAŃSKA NA ODCINKU CZOSNÓW Z TRASĄ ARMII KRAJOWEJ W WARSZAWIE WRAZ Z MATERIAŁAMI DO WNIOSKU O UZYSKANIE DECYZJI O ŚRODOWISKOWYCH UWARUNKOWANIACH ORAZ RAPORTEM O ODDZIAŁYWANIU NA ŚRODOWISKO							
		TYTUŁ RYSUNKU MAPA UWARUNKOWAŃ ŚRODOWISKOWYCH – ETAP I/ ETAP II	NR UMOWY PR-628/12	SKALA 1:2000	DATA PAŹDZIERNIK 2014	STADIUM MATERIAŁY DO WNIOSKU O WYDANIE DECYZJI O ŚRODOWISKOWYCH UWARUNKOWANIACH	BRANŻA OCHRONA ŚRODOWISKA	NR RYS. 02.01.16	FUNKCJA Opracował Sprawdzający	IMIĘ I NAZWISKO mgr Grzegorz Kubicki mgr inż. Patrycja Rochowska

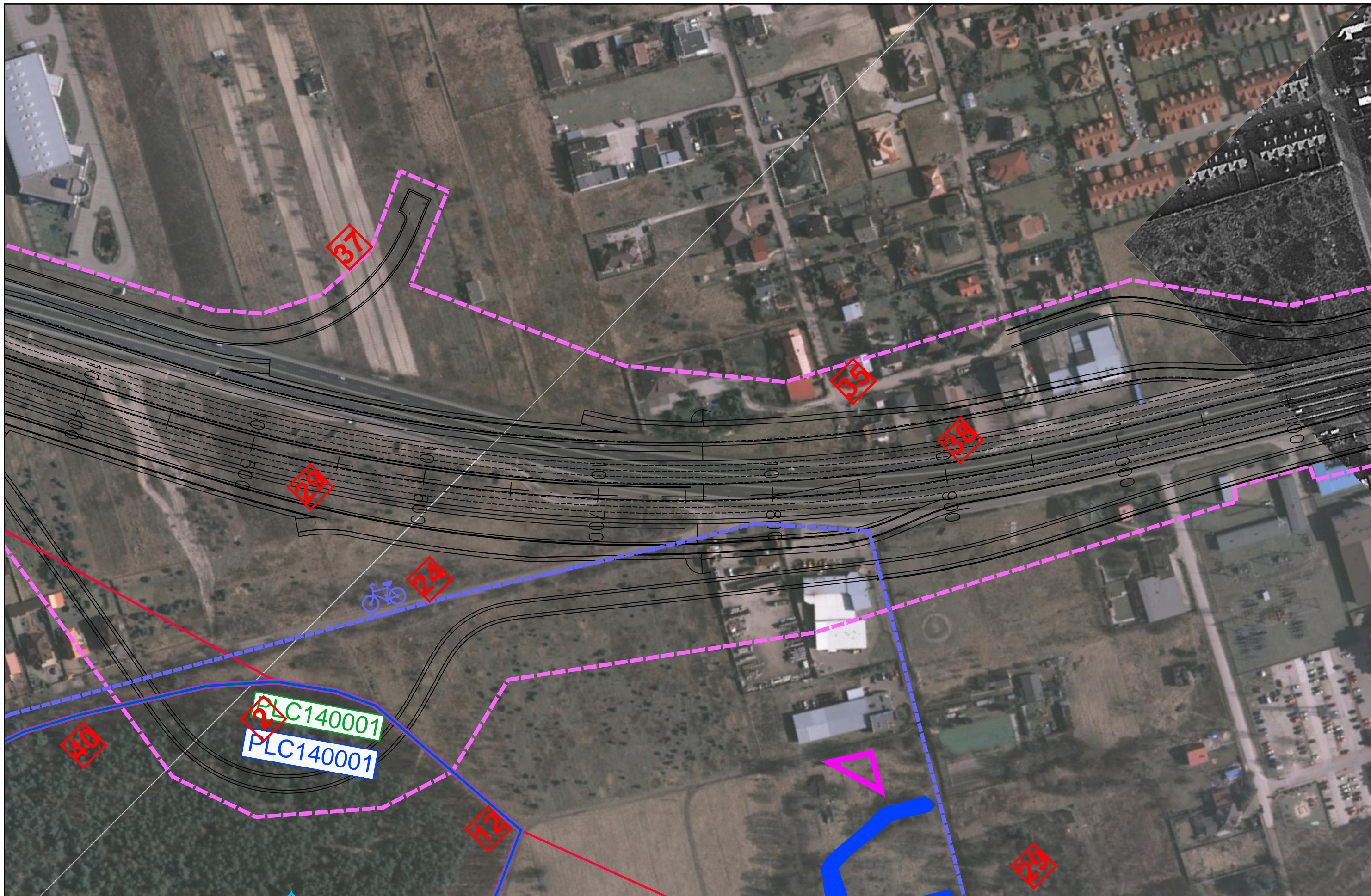

JEDNOSTKA PROJEKTOWA  TRAKT sp. z o.o. sp.k. 40-159 Katowice, ul. Jesionowa 15 tel: (0-32) 228-12-70, fax: (0-32) 220-70-04 trakt@trakt.eu	INWESTOR GENERALNA DYREKCJA DRÓG KRAJOWYCH I AUTOSTRAD 03-808 Warszawa ul. Mińska 25 	NAZWA OPRACOWANIA RAPORT O ODDZIAŁYWANIU PRZEDSIĘWZIĘCIA NA ŚRODOWISKO				ZADANIE OKREŚLENIE PRZEBIEGU PÓŁNOCNEGO WYŁOTU Z WARSZAWY DROGI EKSPRESOWEJ S-7 W KIERUNKU GDAŃSKA NA ODCINKU CZOSNÓW Z TRASĄ ARMII KRAJOWEJ W WARSZAWIE WRAZ Z MATERIAŁAMI DO WNIOSKU O UZYSKANIE DECYZJI O ŚRODOWISKOWYCH UWARUNKOWANIACH ORAZ RAPORTEM O ODDZIAŁYWANIU NA ŚRODOWISKO													
		TYTUŁ RYSUNKU MAPA UWARUNKOWAŃ ŚRODOWISKOWYCH – ETAP II				<table border="1"> <thead> <tr> <th>FUNKCJA</th> <th>IMIĘ I NAZWISKO</th> <th>BRANŻA</th> <th>PODPIS</th> </tr> </thead> <tbody> <tr> <td>Opracował</td> <td>mgr Grzegorz Kubicki</td> <td>ochrona środowiska</td> <td><i>Kubicki</i></td> </tr> <tr> <td>Sprawdzający</td> <td>mgr inż. Patrycja Rochowska</td> <td>ochrona środowiska</td> <td><i>Rochowska</i></td> </tr> </tbody> </table>				FUNKCJA	IMIĘ I NAZWISKO	BRANŻA	PODPIS	Opracował	mgr Grzegorz Kubicki	ochrona środowiska	<i>Kubicki</i>	Sprawdzający	mgr inż. Patrycja Rochowska
FUNKCJA	IMIĘ I NAZWISKO	BRANŻA	PODPIS																
Opracował	mgr Grzegorz Kubicki	ochrona środowiska	<i>Kubicki</i>																
Sprawdzający	mgr inż. Patrycja Rochowska	ochrona środowiska	<i>Rochowska</i>																
NR UMOWY PR-628/12	SKALA 1:2000	DATA PAŹDZIERNIK 2014	STADIUM MATERIAŁY DO WNIOSKU O WYDANIE DECYZJI O ŚRODOWISKOWYCH UWARUNKOWANIACH	BRANŻA OCHRONA ŚRODOWISKA	NR RYS. 02.01.17														



JEDNOSTKA PROJEKTOWA  40-159 Katowice, ul. Jesionowa 15 tel: (0-32) 228-12-70, fax: (0-32) 220-70-04 trakt@trakt.eu	INWESTOR GENERALNA DYREKCJA DRÓG KRAJOWYCH I AUTOSTRAD 03-808 Warszawa ul. Mińska 25 	NAZWA OPRACOWANIA RAPORT O ODDZIAŁYWANIU PRZEDSIĘWZIĘCIA NA ŚRODOWISKO				ZADANIE OKREŚLENIE PRZEBIEGU PÓLNOCNego WYŁOTU Z WARSZAWY DROGI EKSPRESOWEJ S-7 W KIERUNKU GDAŃSKA NA ODCINKU CZOSNÓW Z TRASĄ ARMII KRAJOWEJ W WARSZAWIE WRAZ Z MATERIAŁAMI DO WNIOSKU O UZYSKANIE DECYZJI O ŚRODOWISKOWYCH UWARUNKOWANIACH ORAZ RAPORTEM O ODDZIAŁYWANIU NA ŚRODOWISKO			
		TYTUŁ RYSUNKU MAPA UWARUNKOWAŃ ŚRODOWISKOWYCH – ETAP II				FUNKCJA	IMIĘ I NAZWISKO	BRANŻA	PODPIS
NR UMOWY	SKALA	DATA	STADIUM	BRANŻA	NR RYS.	Opracował	mgr Grzegorz Kubicki	ochrona środowiska	<i>Kubicki</i>
PR-62B/12	1:2000	PAŹDZIERNIK 2014	MATERIAŁY DO WNIOSKU O WYDANIE DECYZJI O ŚRODOWISKOWYCH UWARUNKOWANIACH	OCHRONA ŚRODOWISKA	02.01.18	Sprawdzający	mgr inż. Patrycja Rochowska	ochrona środowiska	<i>Rochowska</i>



JEDNOSTKA PROJEKTOWA



INWESTOR

GENERALNA DYREKCJA DRÓG
KRAJOWYCH I AUTOSTRAD
03-808 Warszawa
ul. Mińska 25



NAZWA OPRACOWANIA

RAPORT O ODDZIAŁYWANIU PRZEDSIĘWZIĘCIA NA ŚRODOWISKO

TYTUŁ RYSUNKU

MAPA UWARUNKOWAŃ ŚRODOWISKOWYCH – ETAP II





NR UMOWY PR-628/12	SKALA 1:2000	DATA PAŹDZIERNIK 2014	STADIUM MATERIAŁY DO WNIOSKU O WYDANIE DECYZJI O ŚRODOWISKOWYCH UWARUNKOWANIACH	BRANŻA OCHRONA ŚRODOWISKA	NR RYS. 02.01.19
-----------------------	-----------------	-----------------------------	--	---------------------------------	----------------------------

ZADANIE

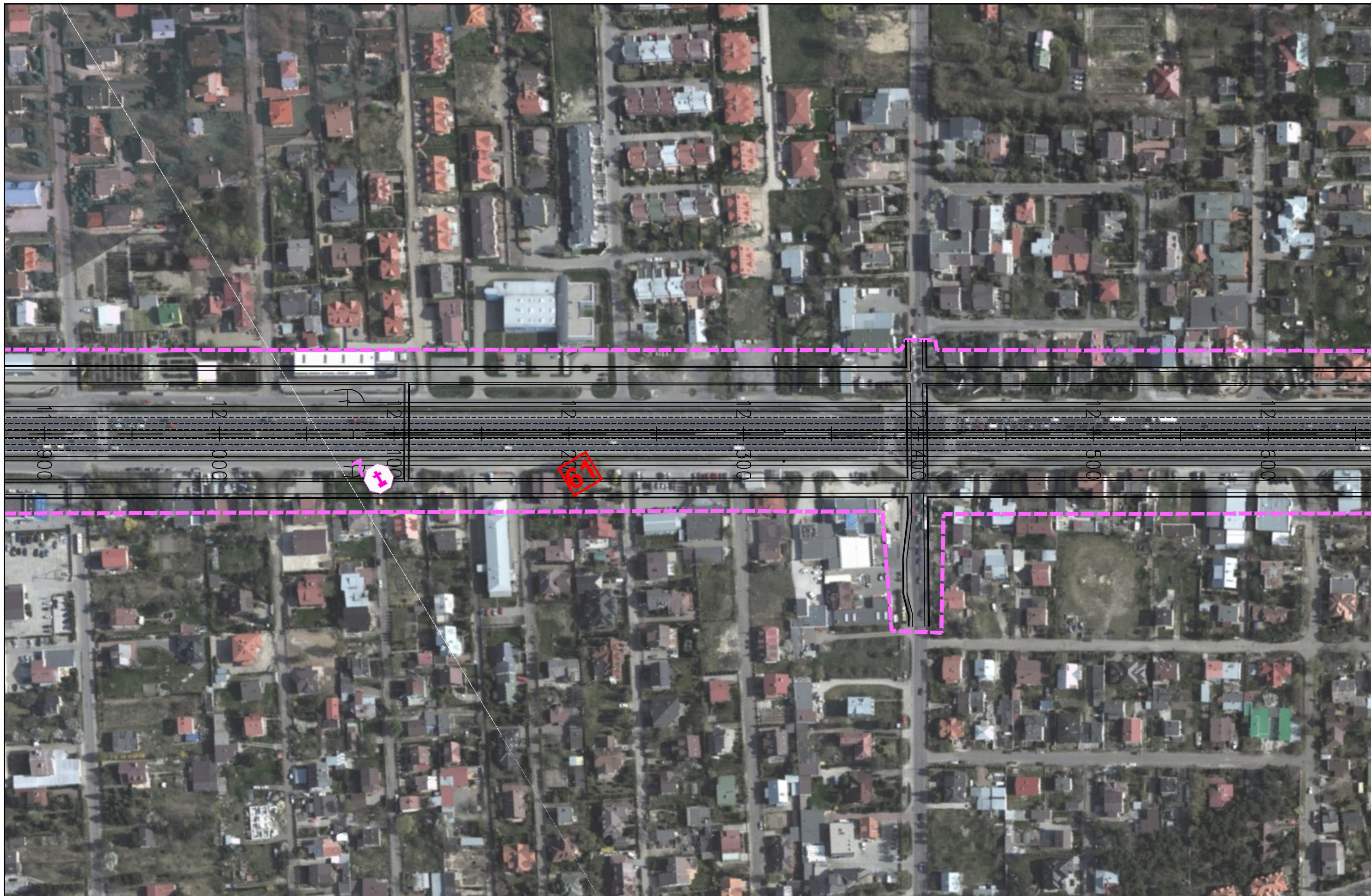

**OKREŚLENIE PRZEBIEGU PÓLNOCNIEGO WYŁOTU Z WARSZAWY DROGI EKSPRESOWEJ S-7
W KIERUNKU GDAŃSKA NA ODCINKU CZOSNÓW Z TRASĄ ARMII KRAJOWEJ W WARSZAWIE
WRAZ Z MATERIAŁAMI DO WNIOSKU O UZYSKANIE DECYZJI O ŚRODOWISKOWYCH UWARUNKOWANIACH
ORAZ RAPORTEM O ODDZIAŁYWANIU NA ŚRODOWISKO**

FUNKCJA	IMIĘ I NAZWISKO	BRANŻA	PODPIS
Opracował	mgr Grzegorz Kubicki	ochrona środowiska	<i>Kubicki</i>
Sprawdzający	mgr inż. Patrycja Rochowska	ochrona środowiska	<i>Rochowska</i>

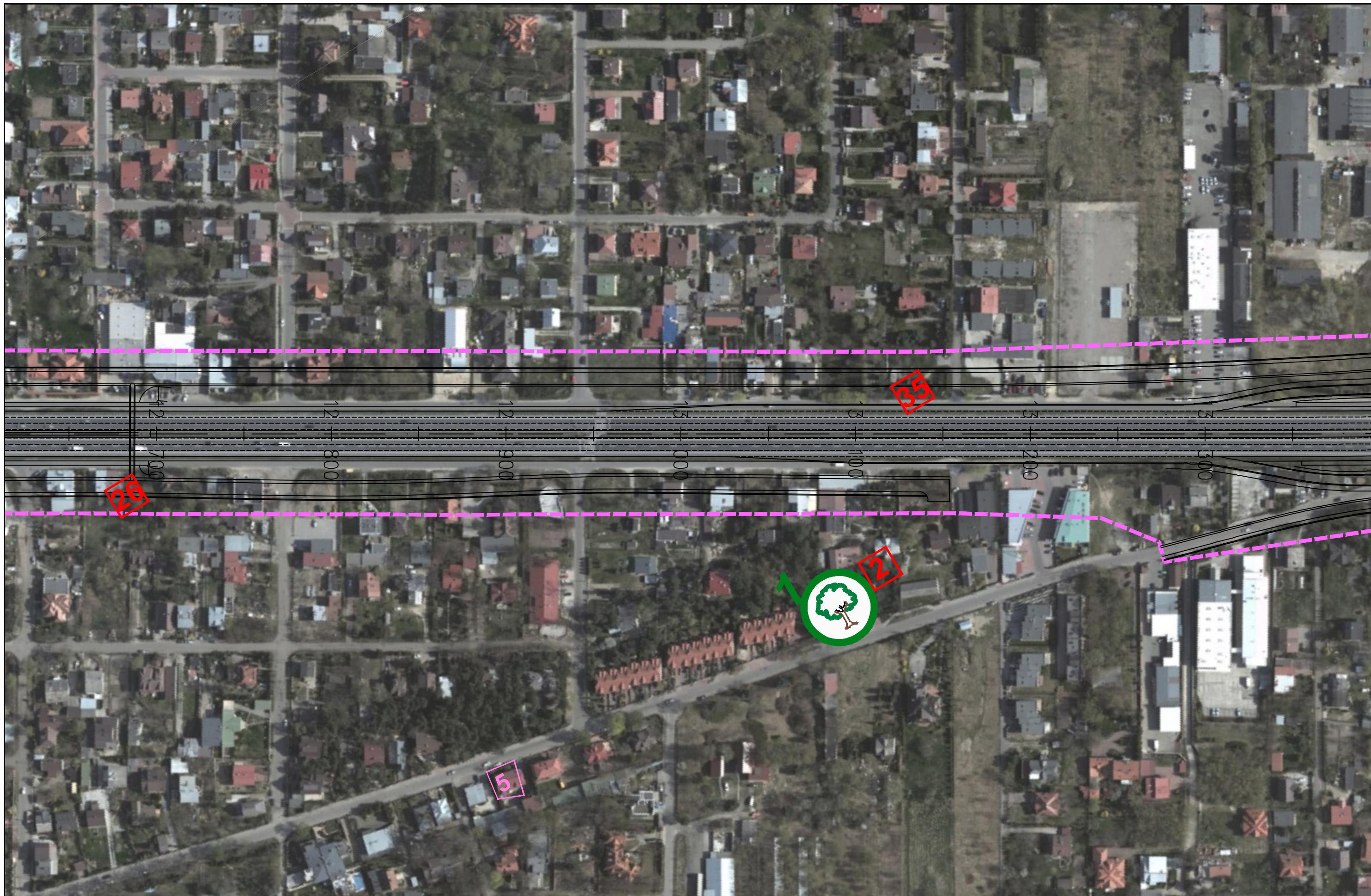

JEDNOSTKA PROJEKTOWA  40-159 Katowice, ul. Jesionowa 15 tel: (0-32) 228-12-70, fax: (0-32) 220-70-04 trakt@trakt.eu	INWESTOR GENERALNA DYREKCJA DRÓG KRAJOWYCH I AUTOSTRAD 03-808 Warszawa ul. Mińska 25 	NAZWA OPRACOWANIA RAPORT O ODDZIAŁYWANIU PRZEDSIĘWZIĘCIA NA ŚRODOWISKO				ZADANIE OKREŚLENIE PRZEBIEGU PÓLNOCNego WYŁOTU Z WARSZAWY DROGI EKSPRESOWEJ S-7 W KIERUNKU GDAŃSKA NA ODCINKU CZOSNÓW Z TRASĄ ARMII KRAJOWEJ W WARSZAWIE WRĄZ Z MATERIAŁAMI DO WNIOSKU O UZYSKANIE DECYZJI O ŚRODOWISKOWYCH UWARUNKOWANIACH ORAZ RAPORTEM O ODDZIAŁYWANIU NA ŚRODOWISKO			
		TYTUŁ RYSUNKU MAPA UWARUNKOWAŃ ŚRODOWISKOWYCH – ETAP II							
NR UMOWY PR-628/12	SKALA 1:2000	DATA PAŹDZIERNIK 2014	STADIUM MATERIAŁY DO WNIOSKU O WYDANIE DECYZJI O ŚRODOWISKOWYCH UWARUNKOWANIACH	BRANŻA OCHRONA ŚRODOWISKA	NR RYS. 02.01.20	FUNKCJA Opracował	IMIĘ I NAZWISKO mgr Grzegorz Kubicki	BRANŻA ochrona środowiska	PODPIS 
						Sprawdzający	mgr inż. Patrycja Rochowska	ochrona środowiska	



JEDNOSTKA PROJEKTOWA  40-159 Katowice, ul. Jesionowa 15 tel: (0-32) 228-12-70, fax: (0-32) 220-70-04 trakt@trakt.eu	INWESTOR GENERALNA DYREKCJA DRÓG KRAJOWYCH I AUTOSTRAD 03-808 Warszawa ul. Mińska 25 	NAZWA OPRACOWANIA RAPORT O ODDZIAŁYWANIU PRZEDSIĘWZIĘCIA NA ŚRODOWISKO	ZADANIE OKREŚLENIE PRZEBIEGU PÓLNOCNego WYŁOTU Z WARSZAWY DROGI EKSPRESOWEJ S-7 W KIERUNKU GDAŃSKA NA ODCINKU CZOSNÓW Z TRASĄ ARMII KRAJOWEJ W WARSZAWIE WRĄZ Z MATERIAŁAMI DO WNIOSKU O UZYSKANIE DECYZJI O ŚRODOWISKOWYCH UWARUNKOWANIACH ORAZ RAPORTEM O ODDZIAŁYWANIU NA ŚRODOWISKO							
		TYTUŁ RYSUNKU MAPA UWARUNKOWAŃ ŚRODOWISKOWYCH – ETAP II	NR UMOWY PR-628/12	SKALA 1:2000	DATA PAŹDZIERNIK 2014	STADIUM MATERIAŁY DO WNIOSKU O WYDANIE DECYZJI O ŚRODOWISKOWYCH UWARUNKOWANIACH	BRANŻA OCHRONA ŚRODOWISKA	NR RYS. 02.01.21	FUNKCJA Opracował Sprawdzający	IMIĘ I NAZWISKO mgr Grzegorz Kubicki mgr inż. Patrycja Rochowska



Warszawski OC

AZP 55-65/6

JEDNOSTKA PROJEKTOWA

TRAKT sp. z o.o. sp.k.
 40-159 Katowice, ul. Jesionowa 15
 tel: (0-32) 228-12-70, fax: (0-32) 220-70-04
 trakt@trakt.eu

INWESTOR

GENERALNA DYREKCJA DRÓG
 KRAJOWYCH I AUTOSTRAD
 03-808 Warszawa
 ul. Mińska 25



NAZWA OPRACOWANIA

RAPORT O ODDZIAŁYWANIU PRZEDSIĘWZIĘCIA NA ŚRODOWISKO

TYTUŁ RYSUNKU

MAPA UWARUNKOWAŃ ŚRODOWISKOWYCH – ETAP II



NR UMOWY PR-628/12	SKALA 1:2000	DATA PAŹDZIERNIK 2014	STADIUM MATERIAŁY DO WNIOSKU O WYDANIE DECYZJI O ŚRODOWISKOWYCH UWARUNKOWANIACH	BRANŻA OCHRONA ŚRODOWISKA	NR RYS. 02.01.22
-----------------------	-----------------	-----------------------------	--	---------------------------------	---------------------

ZADANIE

OKREŚLENIE PRZEBIEGU PÓLNOCNIEGO WYŁOTU Z WARSZAWY DROGI EKSPRESOWEJ S-7
 W KIERUNKU GDAŃSKA NA ODCINKU CZOSNÓW Z TRASĄ ARMII KRAJOWEJ W WARSZAWIE
 WRAZ Z MATERIAŁAMI DO WNIOSKU O UZYSKANIE DECYZJI O ŚRODOWISKOWYCH UWARUNKOWANIACH
 ORAZ RAPORTEM O ODDZIAŁYWANIU NA ŚRODOWISKO

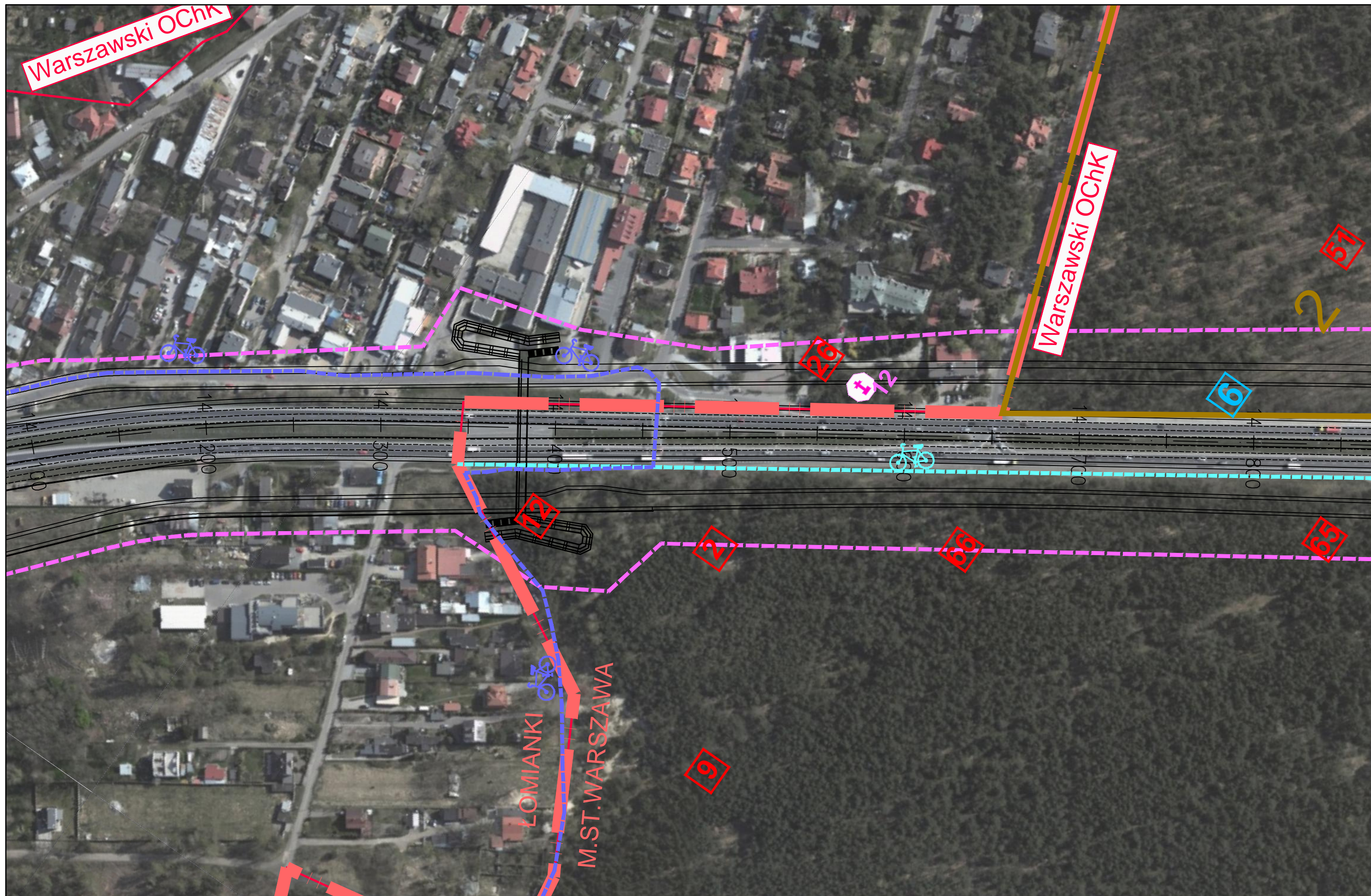
FUNKCJA	IMIĘ I NAZWISKO	BRANŻA	PODPIS
Opracował	mgr Grzegorz Kubicki	ochrona środowiska	<i>Kubicki</i>
Sprawdzający	mgr inż. Patrycja Rochowska	ochrona środowiska	<i>Rochowska</i>



JEDNOSTKA PROJEKTOWA  TRAKT sp. z o.o. sp.k. 40-159 Katowice, ul. Jesionowa 15 tel: (0-32) 228-12-70, fax: (0-32) 220-70-04 trakt@trakt.eu	INWESTOR GENERALNA DYREKCJA DRÓG KRAJOWYCH I AUTOSTRAD 03-808 Warszawa ul. Mińska 25 	NAZWA OPRACOWANIA RAPORT O ODDZIAŁYWANIU PRZEDSIĘWZIĘCIA NA ŚRODOWISKO	ZADANIE OKREŚLENIE PRZEBIEGU PÓLNOCNIEGO WYŁOTU Z WARSZAWY DROGI EKSPRESOWEJ S-7 W KIERUNKU GDAŃSKA NA ODCINKU CZOSNÓW Z TRASĄ ARMII KRAJOWEJ W WARSZAWIE WRAZ Z MATERIAŁAMI DO WNIOSKU O UZYSKANIE DECYZJI O ŚRODOWISKOWYCH UWARUNKOWANIACH ORAZ RAPORTEM O ODDZIAŁYWANIU NA ŚRODOWISKO							
		TYTUŁ RYSUNKU MAPA UWARUNKOWAŃ ŚRODOWISKOWYCH – ETAP II	NR UMOWY PR-628/12	SKALA 1:2000	DATA PAŹDZIERNIK 2014	STADIUM MATERIAŁY DO WNIOSKU O WYDANIE DECYZJI O ŚRODOWISKOWYCH UWARUNKOWANIACH	BRANŻA OCHRONA ŚRODOWISKA	NR RYS. 02.01.23	FUNKCJA Opracował Sprawdzający	IMIĘ I NAZWISKO mgr Grzegorz Kubicki mgr inż. Patrycja Rochowska

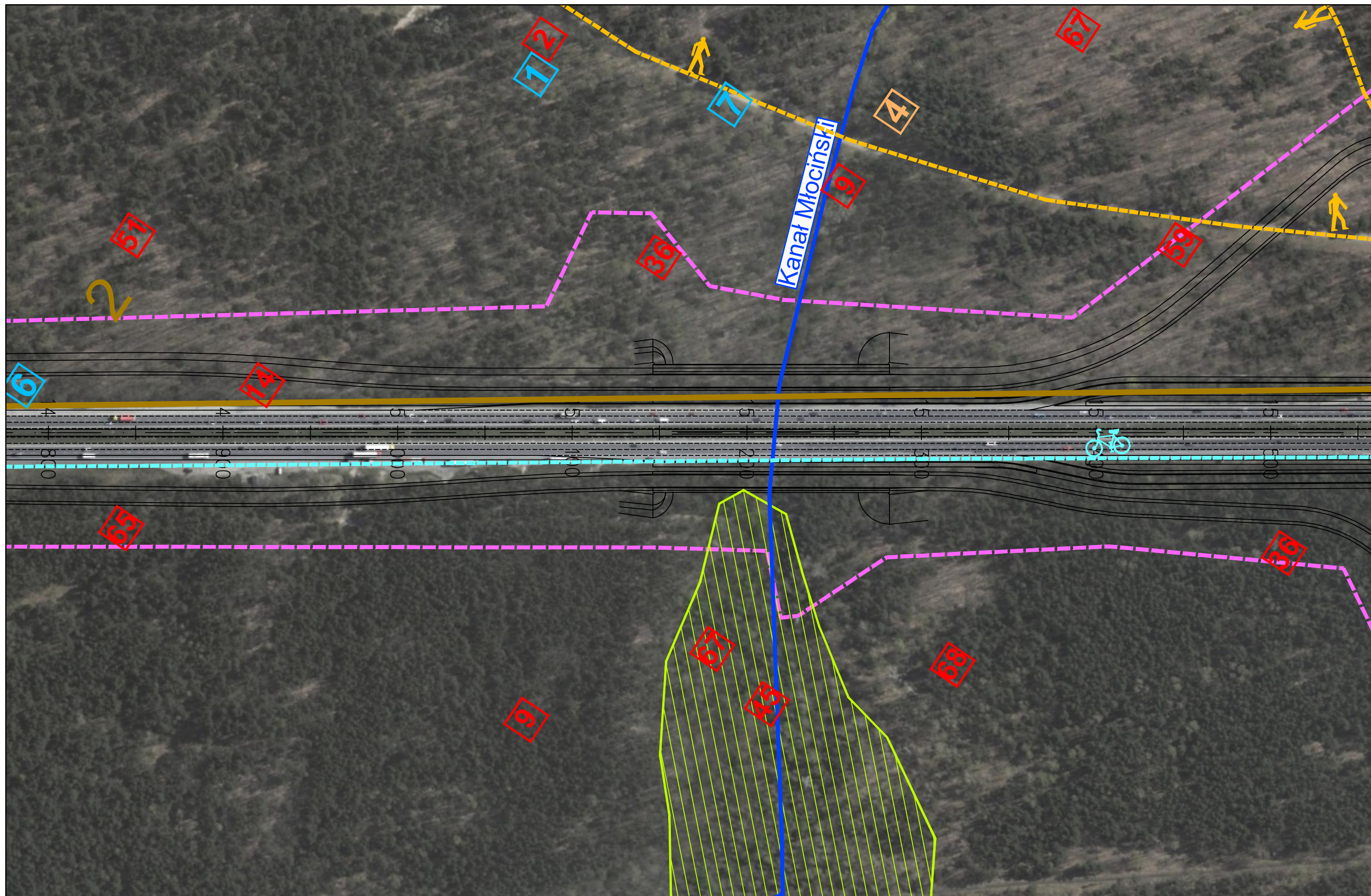

JEDNOSTKA PROJEKTOWA



INWESTOR

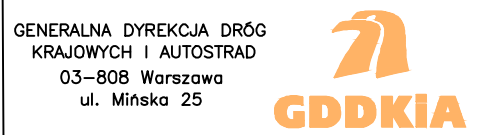

NAZWA OPRACOWANIA

RAPORT O ODDZIAŁYWANIU PRZEDSIĘWZIĘCIA NA ŚRODOWISKO

TYTUŁ RYSUNKU

MAPA UWARUNKOWAŃ ŚRODOWISKOWYCH – ETAP II





NR UMOWY	SKALA	DATA	STADIUM	BRANŻA	NR RYS.
PR-628/12	1:2000	PAŹDZIERNIK 2014	MATERIAŁY DO WNIOSKU O WYDANIE DECYZJI O ŚRODOWISKOWYCH UWARUNKOWANIACH	OCHRONA ŚRODOWISKA	02.01.24

ZADANIE





OKREŚLENIE PRZEBIEGU PÓLNOCNego WYŁOTU Z WARSZAWY DROGI EKSPRESOWEJ S-7 W KIERUNKU GDAŃSKA NA ODCINKU CZOSNÓW Z TRASĄ ARMII KRAJOWEJ W WARSZAWIE WRAZ Z MATERIAŁAMI DO WNIOSKU O UZYSKANIE DECYZJI O ŚRODOWISKOWYCH UWARUNKOWANIACH ORAZ RAPORTEM O ODDZIAŁYWANIU NA ŚRODOWISKO

FUNKCJA	IMIĘ I NAZWISKO	BRANŻA	PODPIS
Opracował	mgr Grzegorz Kubicki	ochrona środowiska	<i>Kubicki</i>
Sprawdzający	mgr inż. Patrycja Rochowska	ochrona środowiska	<i>Rochowska</i>

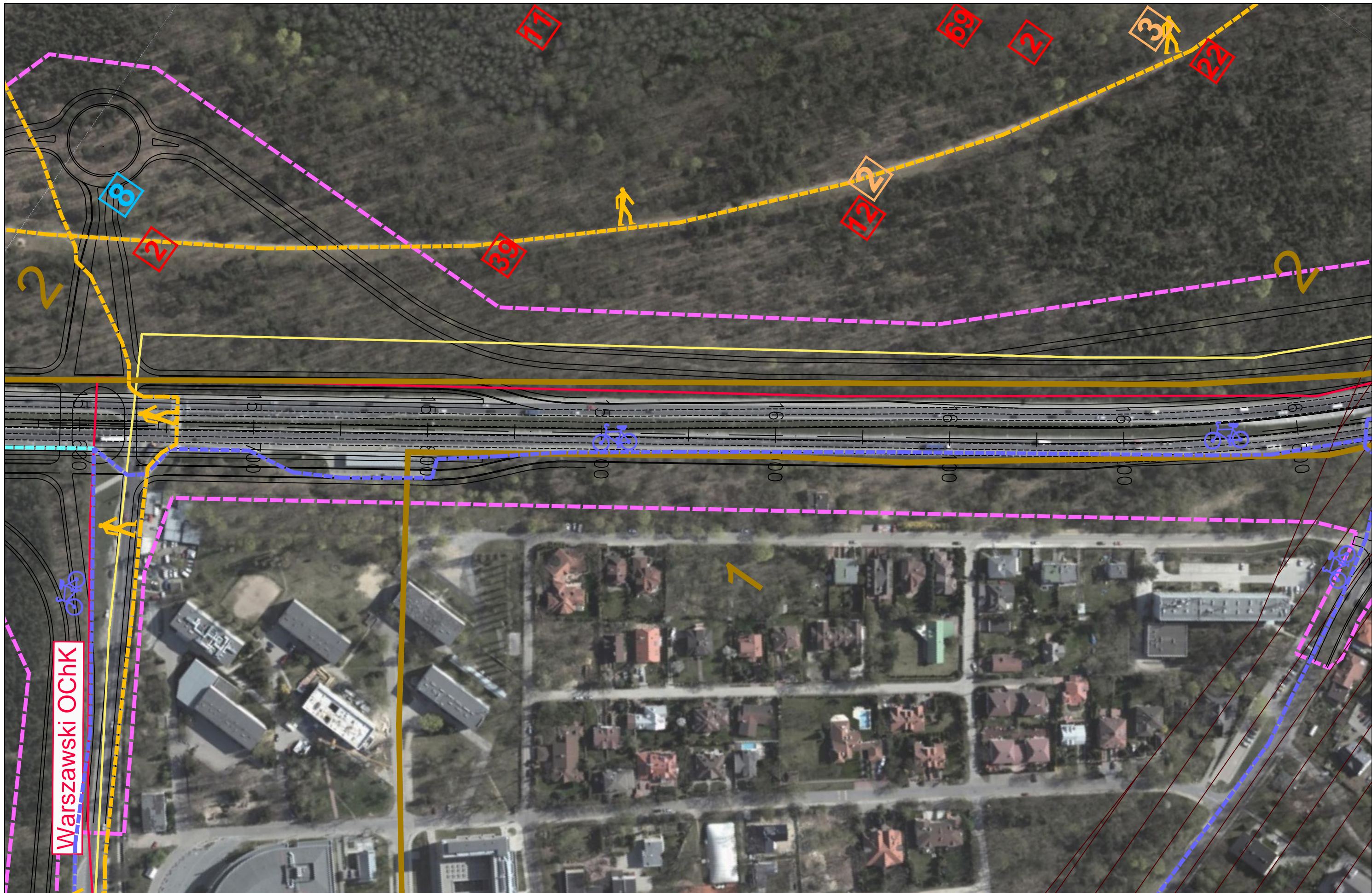



JEDNOSTKA PROJEKTOWA  40-159 Katowice, ul. Jesionowa 15 tel: (0-32) 228-12-70, fax: (0-32) 220-70-04 trakt@trakt.eu	INWESTOR GENERALNA DYREKCJA DRÓG KRAJOWYCH I AUTOSTRAD 03-808 Warszawa ul. Mińska 25 	NAZWA OPRACOWANIA RAPORT O ODDZIAŁYWANIU PRZEDSIĘWZIĘCIA NA ŚRODOWISKO				ZADANIE OKREŚLENIE PRZEBIEGU PÓLNOCNIEGO WYŁOTU Z WARSZAWY DROGI EKSPRESOWEJ S-7 W KIERUNKU GDAŃSKA NA ODCINKU CZOSNÓW Z TRASĄ ARMII KRAJOWEJ W WARSZAWIE WRAZ Z MATERIAŁAMI DO WNIOSKU O UZYSKANIE DECYZJI O ŚRODOWISKOWYCH UWARUNKOWANIACH ORAZ RAPORTEM O ODDZIAŁYWANIU NA ŚRODOWISKO			
		TYTUŁ RYSUNKU MAPA UWARUNKOWAŃ ŚRODOWISKOWYCH – ETAP II							
NR UMOWY PR-628/12	SKALA 1:2000	DATA PAŹDZIERNIK 2014	STADIUM MATERIAŁY DO WNIOSKU O WYDANIE DECYZJI O ŚRODOWISKOWYCH UWARUNKOWANIACH	BRANŻA OCHRONA ŚRODOWISKA	NR RYS. 02.01.24a	FUNKCJA Opracował	IMIĘ I NAZWISKO mgr Grzegorz Kubicki	BRANŻA ochrona środowiska	PODPIS 
						Sprawdzający	mgr inż. Patrycja Rochowska	ochrona środowiska	

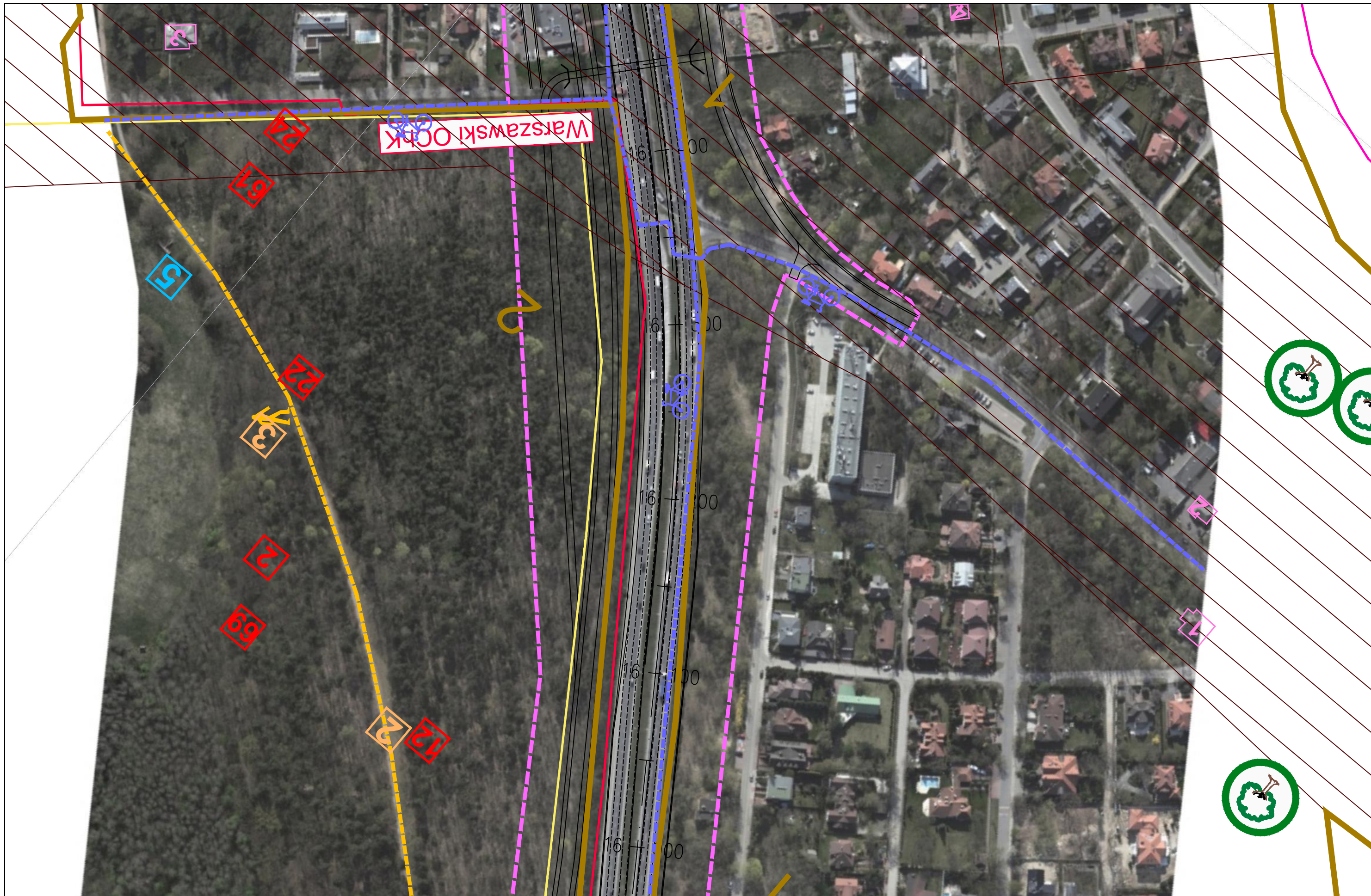

JEDNOSTKA PROJEKTOWA  TRAKT sp. z o.o. sp.k. 40-159 Katowice, ul. Jesionowa 15 tel: (0-32) 228-12-70, fax: (0-32) 220-70-04 trakt@trakt.eu		INWESTOR GENERALNA DYREKCJA DRÓG KRAJOWYCH I AUTOSTRAD 03-808 Warszawa ul. Mńska 25 		NAZWA OPRACOWANIA RAPORT O ODDZIAŁYWANIU PRZEDSIĘWZIĘCIA NA ŚRODOWISKO TYTUŁ RYSUNKU MAPA UWARUNKOWAŃ ŚRODOWISKOWYCH – ETAP II			ZADANIE OKREŚLENIE PRZEBIEGU PÓLNOCNIEGO WYŁOTU Z WARSZAWY DROGI EKSPRESOWEJ S-7 W KIERUNKU GDAŃSKA NA ODCINKU CZOSNÓW Z TRASĄ ARMII KRAJOWEJ W WARSZAWIE WRAZ Z MATERIAŁAMI DO WNIOSKU O UZYSKANIE DECYZJI O ŚRODOWISKOWYCH UWARUNKOWANIACH ORAZ RAPORTEM O ODDZIAŁYWANIU NA ŚRODOWISKO		
NR UMOWY PR-628/12	SKALA 1:2000	DATA PAŹDZIERNIK 2014	STADIUM MATERIAŁY DO WNIOSKU O WYDANIE DECYZJI O ŚRODOWISKOWYCH UWARUNKOWANIACH	BRANŻA OCHRONA ŚRODOWISKA	NR RYS. 02.01.25	FUNKCJA Opracował	IMIĘ I NAZWISKO mgr Grzegorz Kubicki	BRANŻA ochrona środowiska	PODPIS 
						Sprawdzający	mgr inż. Patrycja Rochowska	ochrona środowiska	



JEDNOSTKA PROJEKTOWA  TRAKT sp. z o.o. sp.k. 40-159 Katowice, ul. Jesionowa 15 tel: (0-32) 228-12-70, fax: (0-32) 220-70-04 trakt@trakt.eu	INWESTOR GENERALNA DYREKCJA DRÓG KRAJOWYCH I AUTOSTRAD 03-808 Warszawa ul. Mńska 25 	NAZWA OPRACOWANIA RAPORT O ODDZIAŁYWANIU PRZEDSIĘWZIĘCIA NA ŚRODOWISKO				ZADANIE OKREŚLENIE PRZEBIEGU PÓŁNOCNEGO WYŁOTU Z WARSZAWY DROGI EKSPRESOWEJ S-7 W KIERUNKU GDAŃSKA NA ODCINKU CZOSNÓW Z TRASĄ ARMII KRAJOWEJ W WARSZAWIE WRAZ Z MATERIAŁAMI DO WNOSKU O UZYSKANIE DECYZJI O ŚRODOWISKOWYCH UWARUNKOWANIACH ORAZ RAPORTEM O ODDZIAŁYWANIU NA ŚRODOWISKO			
		TYTUŁ RYSUNKU MAPA UWARUNKOWAŃ ŚRODOWISKOWYCH – ETAP II				FUNKCJA	IMIĘ I NAZWISKO	BRANŻA	PODPIS
NR UMOWY PR-628/12	SKALA 1:2000	DATA PAŹDZIERNIK 2014	STADIUM MATERIAŁY DO WNOSKU O WYDANIE DECYZJI O ŚRODOWISKOWYCH UWARUNKOWANIACH	BRANŻA OCHRONA ŚRODOWISKA	NR RYS. 02.01.26	Opracował mgr Grzegorz Kubicki	ochrona środowiska	<i>Kubicki</i>	
						Sprawdzający mgr inż. Patrycja Rochowska	ochrona środowiska	<i>Rochowska</i>	

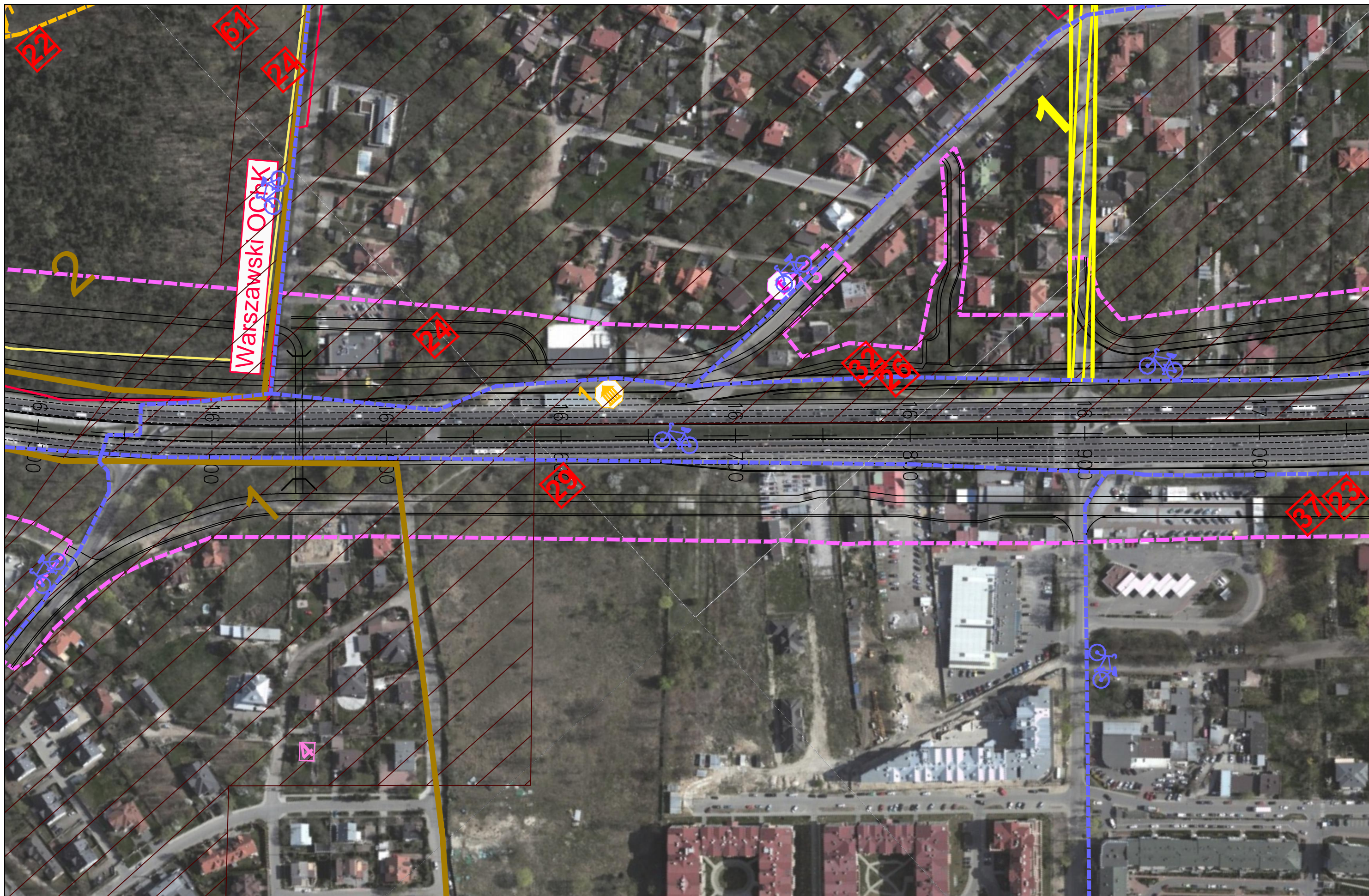

JEDNOSTKA PROJEKTOWA



INWESTOR

GENERALNA DYREKCJA DRÓG
KRAJOWYCH I AUTOSTRAD
03-808 Warszawa
ul. Mińska 25



NAZWA OPRACOWANIA

RAPORT O ODDZIAŁYWANIU PRZEDSIĘWZIĘCIA NA ŚRODOWISKO

TYTUŁ RYSUNKU

MAPA UWARUNKOWAŃ ŚRODOWISKOWYCH – ETAP II



NR UMOWY PR-628/12	SKALA 1:2000	DATA PAŹDZIERNIK 2014	STADIUM MATERIAŁY DO WNIOSKU O WYDANIE DECYZJI O ŚRODOWISKOWYCH UWARUNKOWANIACH	BRANŻA OCHRONA ŚRODOWISKA	NR RYS. 02.01.27
-----------------------	-----------------	-----------------------------	--	---------------------------------	----------------------------

ZADANIE

OKREŚLENIE PRZEBIEGU PÓŁNOCNEGO WYŁOTU Z WARSZAWY DROGI EKSPRESOWEJ S-7
W KIERUNKU GDAŃSKA NA ODCINKU CZOSNÓW Z TRASĄ ARMII KRAJOWEJ W WARSZAWIE
WRAZ Z MATERIAŁAMI DO WNIOSKU O UZYSKANIE DECYZJI O ŚRODOWISKOWYCH UWARUNKOWANIACH
ORAZ RAPORTEM O ODDZIAŁYWANIU NA ŚRODOWISKO

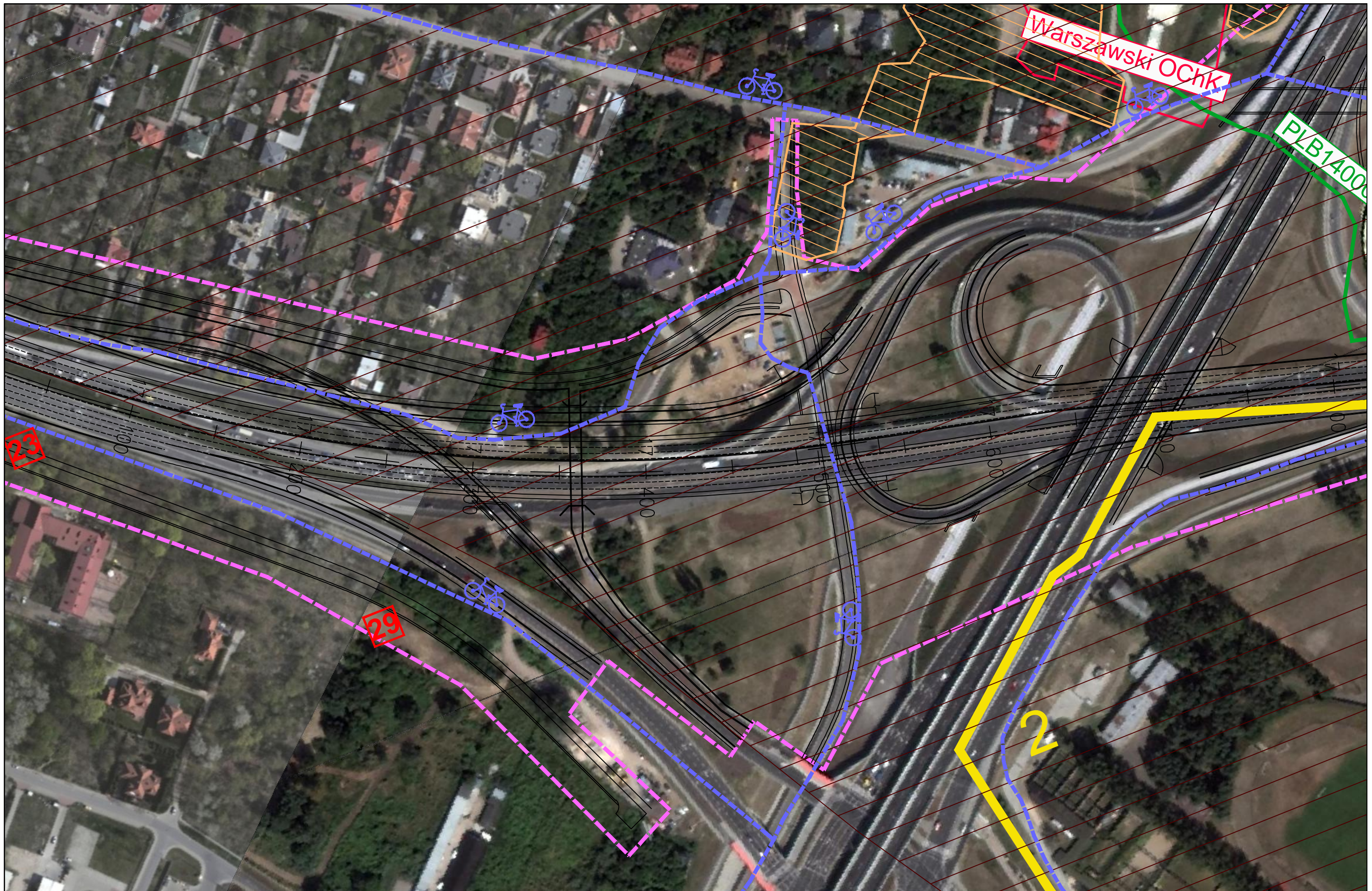
FUNKCJA	IMIĘ I NAZWISKO	BRANŻA	PODPIS
Opracował	mgr Grzegorz Kubicki	ochrona środowiska	<i>Kubicki</i>
Sprawdzający	mgr inż. Patrycja Rochowska	ochrona środowiska	<i>Rochowska</i>



JEDNOSTKA PROJEKTOWA  TRAKT sp. z o.o. sp.k. 40-159 Katowice, ul. Jesionowa 15 tel: (0-32) 228-12-70, fax: (0-32) 220-70-04 trakt@trakt.eu		INWESTOR GENERALNA DYREKCJA DRÓG KRAJOWYCH I AUTOSTRAD 03-808 Warszawa ul. Mińska 25 		NAZWA OPRACOWANIA RAPORT O ODDZIAŁYWANIU PRZEDSIĘWZIĘCIA NA ŚRODOWISKO TYTUŁ RYSUNKU MAPA UWARUNKOWAŃ ŚRODOWISKOWYCH – ETAP II			ZADANIE OKREŚLENIE PRZEBIEGU PÓŁNOCNEGO WYŁOTU Z WARSZAWY DROGI EKSPRESOWEJ S-7 W KIERUNKU GDAŃSKA NA ODCINKU CZOSNÓW Z TRASĄ ARMII KRAJOWEJ W WARSZAWIE WRAZ Z MATERIAŁAMI DO WNIOSKU O UZYSKANIE DECYZJI O ŚRODOWISKOWYCH UWARUNKOWANIACH ORAZ RAPORTEM O ODDZIAŁYWANIU NA ŚRODOWISKO			
NR UMOWY	SKALA	DATA	STADIUM	BRANŻA	NR RYS.	FUNKCJA	IMIĘ I NAZWISKO	BRANŻA	PODPIS	
PR-628/12	1:2000	PAŹDZIERNIK 2014	MATERIAŁY DO WNIOSKU O WYDANIE DECYZJI O ŚRODOWISKOWYCH UWARUNKOWANIACH	OCHRONA ŚRODOWISKA	02.01.28	Opracował	mgr Grzegorz Kubicki	ochrona środowiska	<i>Kubicki</i>	
						Sprawdzający	mgr inż. Patrycja Rochowska	ochrona środowiska	<i>Rochowska</i>	

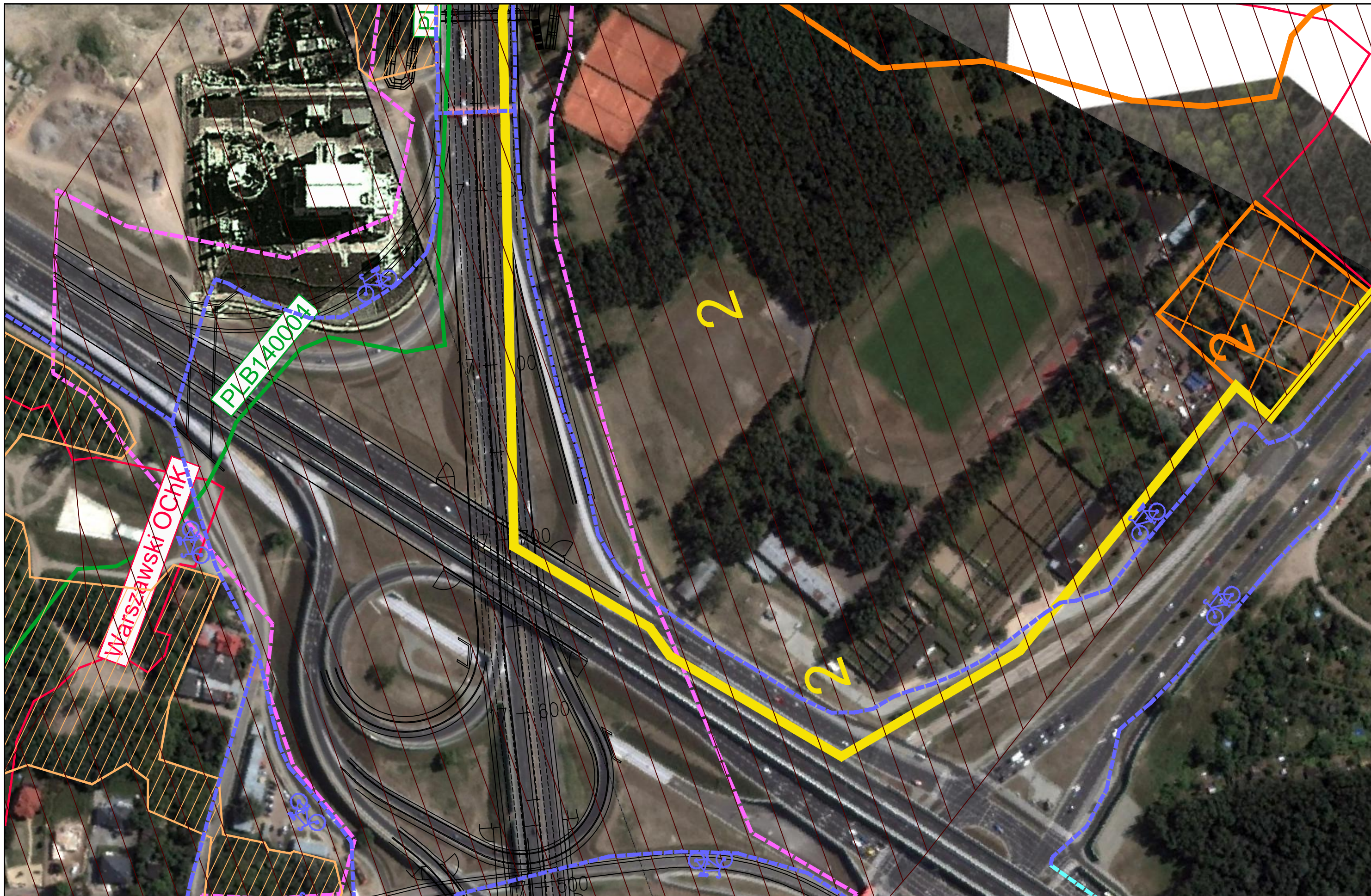

JEDNOSTKA PROJEKTOWA



INWESTOR

GENERALNA DYREKCJA DRÓG
KRAJOWYCH I AUTOSTRAD
03-808 Warszawa
ul. Mińska 25



NAZWA OPRACOWANIA

RAPORT O ODDZIAŁYWANIU PRZEDSIĘWZIĘCIA NA ŚRODOWISKO

TYTUŁ RYSUNKU

MAPA UWARUNKOWAŃ ŚRODOWISKOWYCH – ETAP II

NR UMOWY PR-628/12	SKALA 1:2000	DATA PAŹDZIERNIK 2014	STADIUM MATERIAŁY DO WNIOSKU O WYDANIE DECYZJI O ŚRODOWISKOWYCH UWARUNKOWANIACH	BRANŻA OCHRONA ŚRODOWISKA	NR RYS. 02.01.29
-----------------------	-----------------	-----------------------------	--	---------------------------------	----------------------------

ZADANIE

**OKREŚLENIE PRZEBIEGU PÓLNOCNEGO WYŁOTU Z WARSZAWY DROGI EKSPRESOWEJ S-7
W KIERUNKU GDAŃSKA NA ODCINKU CZOSNÓW Z TRASĄ ARMII KRAJOWEJ W WARSZAWIE
WRAZ Z MATERIAŁAMI DO WNIOSKU O UZYSKANIE DECYZJI O ŚRODOWISKOWYCH UWARUNKOWANIACH
ORAZ RAPORTEM O ODDZIAŁYWANIU NA ŚRODOWISKO**

FUNKCJA	IMIĘ I NAZWISKO	BRANŻA	PODPIS
Opracował	mgr Grzegorz Kubicki	ochrona środowiska	<i>Kubicki</i>
Sprawdzający	mgr inż. Patrycja Rochowska	ochrona środowiska	<i>Rochowska</i>

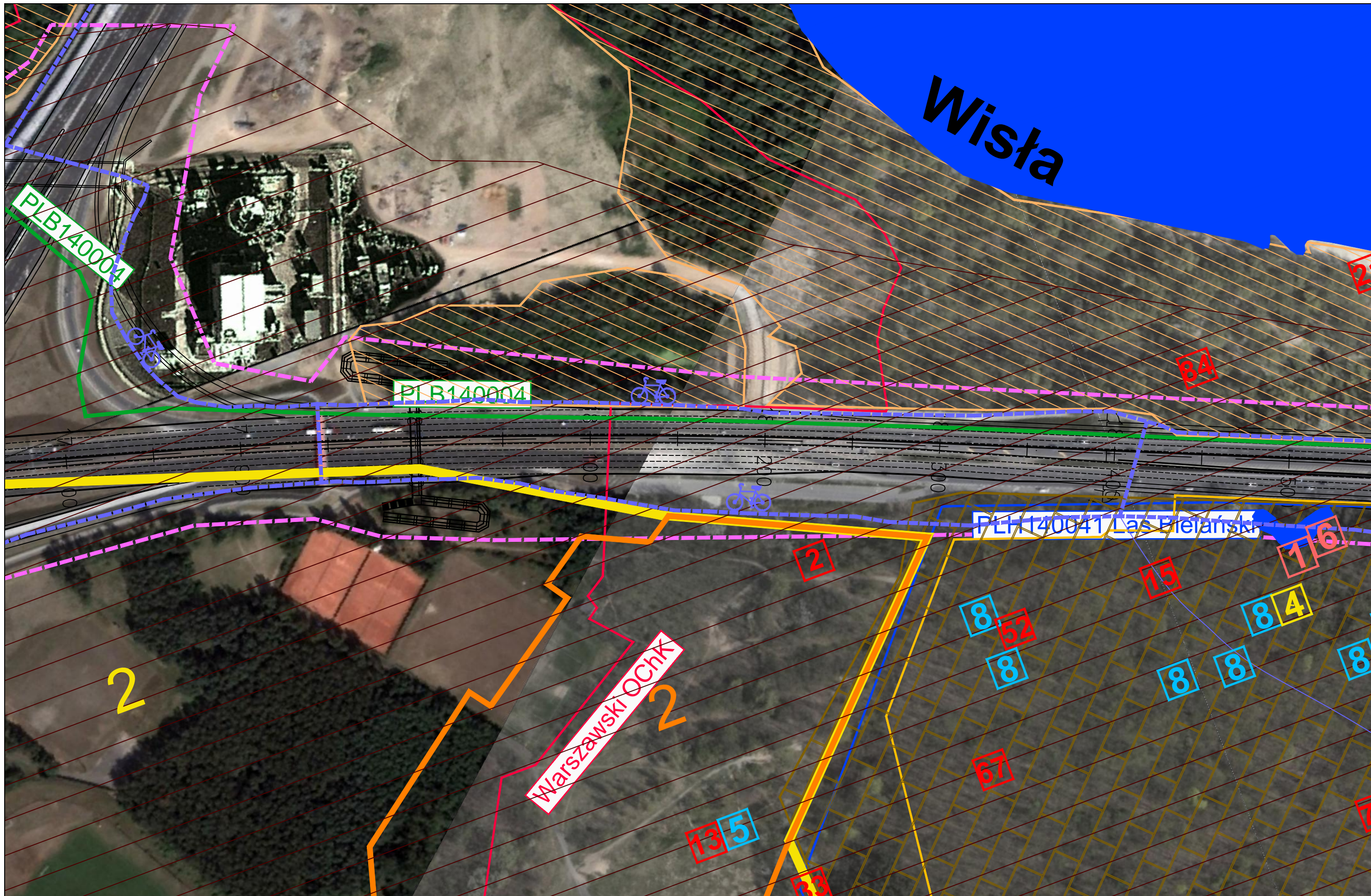

JEDNOSTKA PROJEKTOWA



INWESTOR

GENERALNA DYREKCJA DRÓG
KRAJOWYCH I AUTOSTRAD
03-808 Warszawa
ul. Minska 25



NAZWA OPRACOWANIA

RAPORT O ODDZIAŁYWANIU PRZEDSIĘWZIĘCIA NA ŚRODOWISKO

TYTUŁ RYSUNKU

MAPA UWARUNKOWAŃ ŚRODOWISKOWYCH – ETAP II

NR UMOWY PR-628/12	SKALA 1:2000	DATA PAŹDZIERNIK 2014	STADIUM MATERIAŁY DO WNIOSKU O WYDANIE DECYZJI O ŚRODOWISKOWYCH UWARUNKOWANIACH	BRANŻA OCHRONA ŚRODOWISKA	NR RYS. 02.01.30
-----------------------	-----------------	-----------------------------	--	---------------------------------	---------------------

ZADANIE

OKREŚLENIE PRZEBIEGU PÓŁNOCNEGO WYŁOTU Z WARSZAWY DROGI EKSPRESOWEJ S-7
W KIERUNKU GDAŃSKA NA ODCINKU CZOSNÓW Z TRASĄ ARMII KRAJOWEJ W WARSZAWIE
WRAZ Z MATERIAŁAMI DO WNIOSKU O UZYSKANIE DECYZJI O ŚRODOWISKOWYCH UWARUNKOWANIACH
ORAZ RAPORTEM O ODDZIAŁYWANIU NA ŚRODOWISKO

FUNKCJA	IMIĘ I NAZWISKO	BRANŻA	PODPIS
Opracował	mgr Grzegorz Kubicki	ochrona środowiska	<i>Kubicki</i>
Sprawdzający	mgr inż. Patrycja Rochowska	ochrona środowiska	<i>Rochowska</i>

Wisła



JEDNOSTKA PROJEKTOWA



INWESTOR

GENERALNA DYREKCJA DRÓG
KRAJOWYCH I AUTOSTRAD
03-808 Warszawa
ul. Mińska 25



NAZWA OPRACOWANIA

RAPORT O ODDZIAŁYWANIU PRZEDSIĘWZIĘCIA NA ŚRODOWISKO

TYTUŁ RYSUNKU

MAPA UWARUNKOWAŃ ŚRODOWISKOWYCH – ETAP II



NR UMOWY PR-628/12	SKALA 1:2000	DATA PAŹDZIERNIK 2014	STADIUM MATERIAŁY DO WNIOSKU O WYDANIE DECYZJI O ŚRODOWISKOWYCH UWARUNKOWANIACH	BRANŻA OCHRONA ŚRODOWISKA	NR RYS. 02.01.31
-----------------------	-----------------	-----------------------------	--	---------------------------------	---------------------

ZADANIE





OKREŚLENIE PRZEBIEGU PÓŁNOCNEGO WYŁOTU Z WARSZAWY DROGI EKSPRESOWEJ S-7
W KIERUNKU GDAŃSKA NA ODCINKU CZOSNÓW Z TRASĄ ARMII KRAJOWEJ W WARSZAWIE
WRAZ Z MATERIAŁAMI DO WNIOSKU O UZYSKANIE DECYZJI O ŚRODOWISKOWYCH UWARUNKOWANIACH
ORAZ RAPORTEM O ODDZIAŁYWANIU NA ŚRODOWISKO

FUNKCJA	IMIĘ I NAZWISKO	BRANŻA	PODPIS
Opracował	mgr Grzegorz Kubicki	ochrona środowiska	<i>Kubicki</i>
Sprawdzający	mgr inż. Patrycja Rochowska	ochrona środowiska	<i>Rochowska</i>

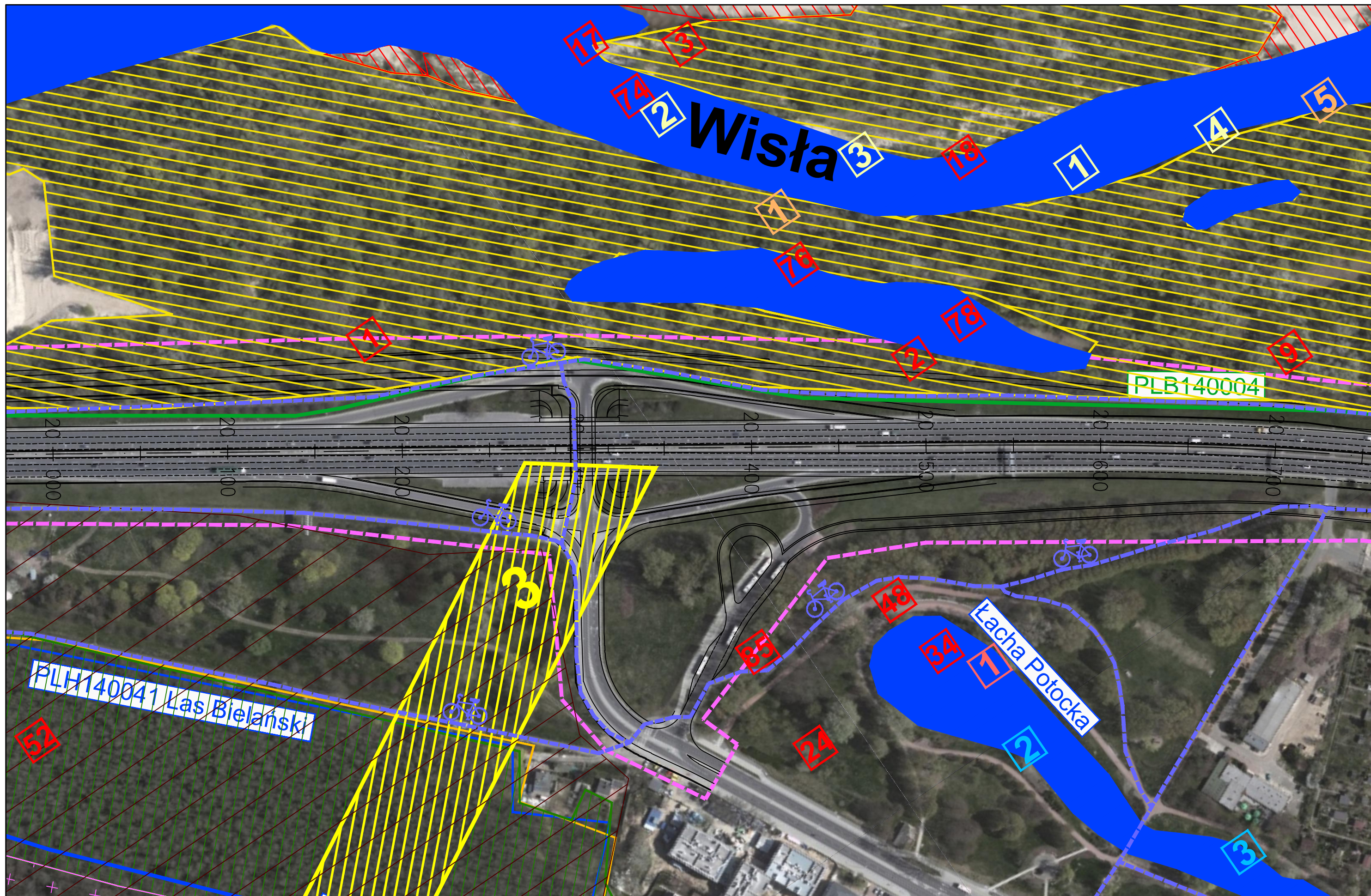

JEDNOSTKA PROJEKTOWA  TRAKT sp. z o.o. sp.k. 40-159 Katowice, ul. Jesionowa 15 tel: (0-32) 228-12-70, fax: (0-32) 220-70-04 trakt@trakt.eu	INWESTOR GENERALNA DYREKCJA DRÓG KRAJOWYCH I AUTOSTRAD 03-808 Warszawa ul. Mińska 25 	NAZWA OPRACOWANIA RAPORT O ODDZIAŁYWANIU PRZEDSIĘWZIĘCIA NA ŚRODOWISKO	ZADANIE OKREŚLENIE PRZEBIEGU PÓŁNOCNEGO WYŁOTU Z WARSZAWY DROGI EKSPRESOWEJ S-7 W KIERUNKU GDAŃSKA NA ODCINKU CZOSNÓW Z TRASĄ ARMII KRAJOWEJ W WARSZAWIE WRAZ Z MATERIAŁAMI DO WNIOSKU O UZYSKANIE DECYZJI O ŚRODOWISKOWYCH UWARUNKOWANIACH ORAZ RAPORTEM O ODDZIAŁYWANIU NA ŚRODOWISKO							
		TYTUŁ RYSUNKU MAPA UWARUNKOWAŃ ŚRODOWISKOWYCH – ETAP II	NR UMOWY PR-628/12	SKALA 1:2000	DATA PAŹDZIERNIK 2014	STADIUM MATERIAŁY DO WNIOSKU O WYDANIE DECYZJI O ŚRODOWISKOWYCH UWARUNKOWANIACH	BRANŻA OCHRONA ŚRODOWISKA	NR RYS. 02.01.32	FUNKCJA Opracował Sprawdzający	IMIĘ I NAZWISKO mgr Grzegorz Kubicki mgr inż. Patrycja Rochowska



JEDNOSTKA PROJEKTOWA  TRAKT sp. z o.o. sp.k. 40-159 Katowice, ul. Jesionowa 15 tel: (0-32) 228-12-70, fax: (0-32) 220-70-04 trakt@trakt.eu		INWESTOR GENERALNA DYREKCJA DRÓG KRAJOWYCH I AUTOSTRAD 03-808 Warszawa ul. Mińska 25 		NAZWA OPRACOWANIA RAPORT O ODDZIAŁYWANIU PRZEDSIĘWZIĘCIA NA ŚRODOWISKO TYTUŁ RYSUNKU MAPA UWARUNKOWAŃ ŚRODOWISKOWYCH – ETAP II				ZADANIE OKREŚLENIE PRZEBIEGU PÓLNOCNego WYŁOTU Z WARSZAWY DROGI EKSPRESOWEJ S-7 W KIERUNKU GDAŃSKA NA ODCINKU CZOSNÓW Z TRASĄ ARMII KRAJOWEJ W WARSZAWIE WRĄZ Z MATERIAŁAMI DO WNIOSKU O UZYSKANIE DECYZJI O ŚRODOWISKOWYCH UWARUNKOWANIACH ORĄZ RAPORTEM O ODDZIAŁYWANIU NA ŚRODOWISKO											
NR UMOWY PR-628/12		SKALA 1:2000		DATA PAŹDZIERNIK 2014		STADIUM MATERIAŁY DO WNIOSKU O WYDANIE DECYZJI O ŚRODOWISKOWYCH UWARUNKOWANIACH		BRANŻA OCHRONA ŚRODOWISKA		NR RYS. 02.01.33		FUNKCJA Opracował Sprawdzający		IMIĘ I NAZWISKO mgr Grzegorz Kubicki mgr inż. Patrycja Rochowska		BRANŻA ochrona środowiska ochrona środowiska		PODPIS  	

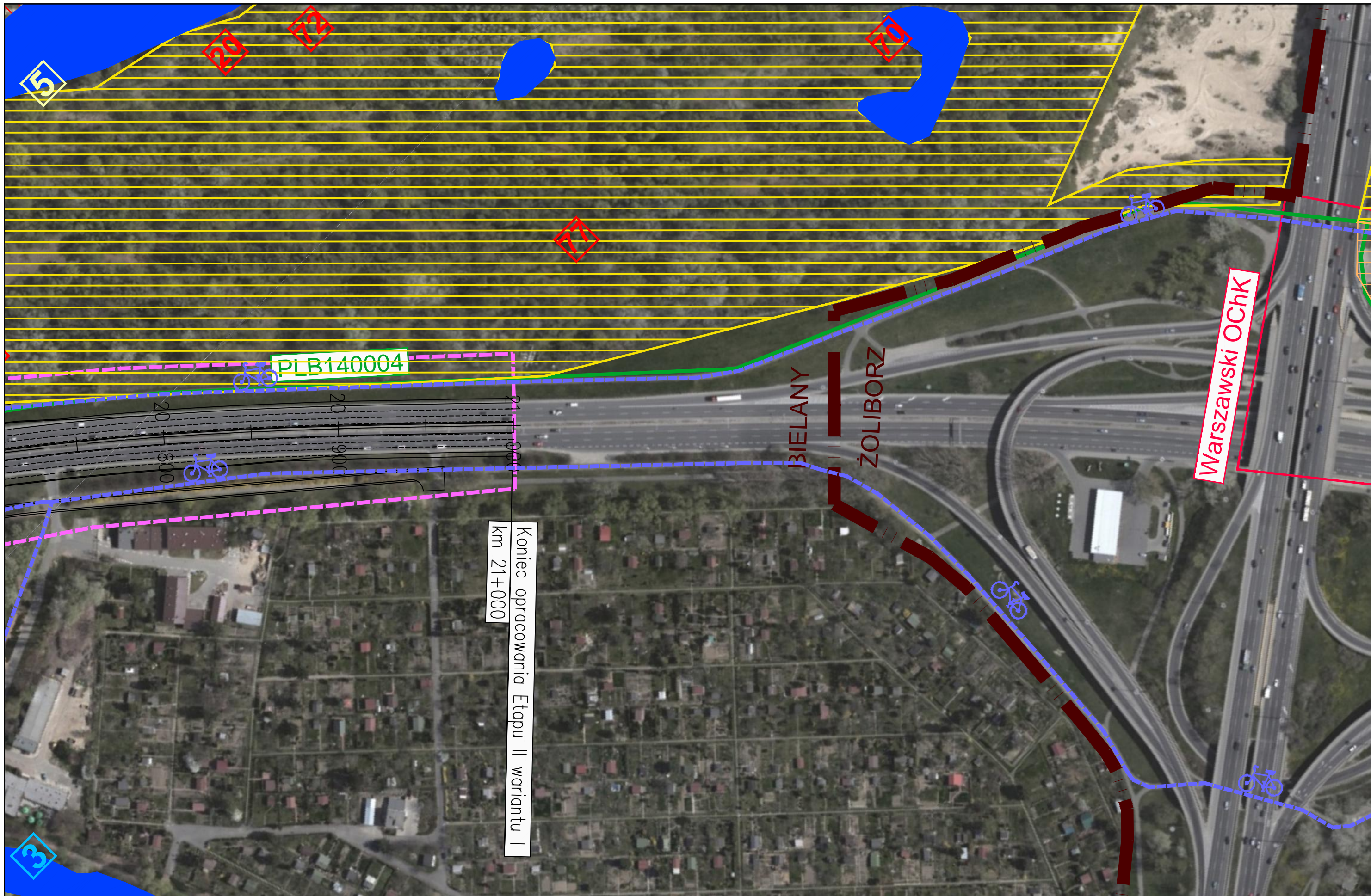

JEDNOSTKA PROJEKTOWA

TRAKT sp. z o.o. sp.k.
 40-159 Katowice, ul. Jesionowa 15
 tel: (0-32) 228-12-70, fax: (0-32) 220-70-04
 trakt@trakt.eu

INWESTOR

GENERALNA DYREKCJA DRÓG
 KRAJOWYCH I AUTOSTRAD
 03-808 Warszawa
 ul. Mińska 25



NAZWA OPRACOWANIA

RAPORT O ODDZIAŁYWANIU PRZEDSIĘWZIĘCIA NA ŚRODOWISKO

TYTUŁ RYSUNKU

MAPA UWARUNKOWAŃ ŚRODOWISKOWYCH – ETAP II

NR UMOWY PR-628/12	SKALA 1:2000	DATA PAŹDZIERNIK 2014	STADIUM MATERIAŁY DO WNIOSKU O WYDANIE DECYZJI O ŚRODOWISKOWYCH UWARUNKOWANIACH	BRANŻA OCHRONA ŚRODOWISKA	NR RYS. 02.01.34
-----------------------	-----------------	-----------------------------	--	---------------------------------	----------------------------

ZADANIE

OKREŚLENIE PRZEBIEGU PÓLNOCNIEGO WYŁOTU Z WARSZAWY DROGI EKSPRESOWEJ S-7
 W KIERUNKU GDAŃSKA NA ODCINKU CZOSNÓW Z TRASĄ ARMII KRAJOWEJ W WARSZAWIE
 WRAZ Z MATERIAŁAMI DO WNIOSKU O UZYSKANIE DECYZJI O ŚRODOWISKOWYCH UWARUNKOWANIACH
 ORAZ RAPORTEM O ODDZIAŁYWANIU NA ŚRODOWISKO

FUNKCJA	IMIĘ I NAZWISKO	BRANŻA	PODPIS
Opracował	mgr Grzegorz Kubicki	ochrona środowiska	<i>Kubicki</i>
Sprawdzający	mgr inż. Patrycja Rochowska	ochrona środowiska	<i>Rochowska</i>

LEGENDA:

- Granice administracyjne gmin
- Granice administracyjne dzielnic M. ST. WARSZAWA

- 1 Obiekty wpisane do rejestru zabytków
- 1 - Zespół klasztorny Kamedułów, ul. Dewajtis
- 2 - Zespół pałacowo-parkowy Młociny
- 3 - Fort III przy ul. Książycowej

- 1 Obiekty wpisane do gminnej ewidencji zabytków
- 1 - Willa "Moja Zosińska" - ul. Dzierżonowska 12 w Warszawie
- 2 - hotel - ul. Dzierżonowska 9 w Warszawie
- 3 - leśniczówka - ul. Papirusów 1, 3 w Warszawie
- 4 - dom - ul. Radecka 6 w Warszawie
- 5 - dom - ul. Dolna 41 w Łomiankach
- 6 - główny kolektor kanalizacyjny projektu W. i W.H. Lindleyów

- Szlaki turystyczne piesze
- Ścieżki rowerowe
- Projektowane ścieżki rowerowe

Zbiorniki i ciekły powierzchniowe

Granica obszarów form ochrony przyrody:

- Otulina Kampinoskiego Parku Narodowego = Rezerwat Biosfery UNESCO MaB
- Kampinoski Park Narodowy
- Warszawski Obszar Chronionego Krajobrazu
- Rezerwat przyrody Las Bielański
- Obszar Specjalnej Ochrony Ptaków
- Obszar Specjalnej Ochrony Siedlisk

Miejsca obserwacji chronionych gatunków ptaków:

1 - dzięcioł czarny	20 - remiz	39 - szpak zwyczajny	58 - dziurłatka zwyczajna	77 - wilga
2 - sikora modraszka	21 - raniuszek	40 - rudzik	59 - kłaskawka zwyczajna	78 - trzcinniczek
3 - mewa śmieszka	22 - sikora czubatka	41 - strzyżyk	60 - mysikrólik zwyczajny	79 - siniak
4 - mewa srebrzysta	23 - gawron	42 - słowik szary	61 - sierpówka	80 - puszczyk zwyczajny
5 - skowronek	24 - sówka zwyczajna	43 - jastrząb zwyczajny	62 - perkoz	81 - dzięciołek
6 - łabędź niemy	25 - pokląska	44 - gąsior	63 - jaskółka dymówka	82 - pokrzywnica
7 - płaskonos	26 - wróbel zwyczajny	45 - strumieniówka	64 - jerzyk zwyczajny	83 - kapturka
8 - mewa siwa	27 - jemioluska	46 - słowik rdzawy	65 - lerka	84 - gajówka
9 - dzięcioł duży	28 - błotniak stawowy	47 - wrona siwa	66 - pleszka zwyczajna	85 - kwiczoł
10 - sikora uboga	29 - sroka	48 - gołąb miejski	67 - świstunka leśna	86 - grubodziób zwyczajny
11 - dzięcioł średni	30 - trznadel	49 - kruk zwyczajny	68 - czyż zwyczajny	87 - świergotek polny
12 - sikora bogatka	31 - bocian biały	50 - drożdź śpiewak	69 - muchołówka szara	88 - derkacz
13 - myszołów	32 - mazurek	51 - paszot	70 - bączek	
14 - kos zwyczajny	33 - pliszka żółta	52 - kowalik	71 - kormoran zwyczajny	
15 - zięba zwyczajna	34 - perkoz dwuczuby	53 - kowalik	72 - czapla siwa	
16 - pliszka siwa	35 - dzwonec	54 - pustułka	73 - cyranka	
17 - gągoł	36 - pierwiosnek	55 - krogulec zwyczajny	74 - nurogęś	
18 - zimorodek	37 - kawka zwyczajna	56 - turkawka zwyczajna	75 - rybitwa rzeczna	
19 - dzięcioł białogrzybi	38 - kopciuszek zwyczajny	57 - muchołówka białoszyja	76 - podróżniczek	

- Przebieg wariantu inwestycji
- Wstępne granice terenu, na którym będzie realizowane przedsięwzięcie

AZP 55-65/6 Stowiska archeologiczne

Strefa A ochrony konserwatorskiej

- 1 - Cmentarz Komunalny Wojskowy
- 2 - Cmentarz Żołnierzy Włoskich

Strefa B ochrony konserwatorskiej

- 1 - Miasto - ogród Młociny
- 2 - Park Młociński
- 3 - Wał przyfortowy Bema (Zespół Sportowy CWKS Legia)
- 4 - Cmentarz Wawrzyszewski na Wólczyńskiej

Strefa C ochrony konserwatorskiej

- 1 - Koło - Wystawa BGK
- 2 - Fort I (Bielany)
- 3 - Zespół Kozielewski (koszary Kozaków Dońskich)
- 4 - Zespół sportowy (wał przyfortowy Bema - część)

Strefa E ochrony konserwatorskiej

- 1 - Zespół Klasztorny Kamedułów - otoczenie
- 2 - Fort I (Bielany) - otoczenie
- 3 - Fort II (Wawrzyszew, Chomiczówka) - otoczenie
- 4 - Fort P (Parysów, Bema, Powązki) - otoczenie

Strefa ochrony krajobrazu kulturowego

Strefa ochrony liniowych parametrów historycznego układu urbanistycznego

Stowiska płazów i gadów objętych ochroną:

- 1 - ropucha szara
- 2 - żaba moczarowa
- 3 - jaszczurka zwinka
- 4 - żaby zielone (żaba śmieszka, żaba jeziorkowa, żaba wodna)
- 5 - jaszczurka żyworodna
- 6 - żaba trawna

Stowiska roślin i grzybów objętych ochroną:

- 1 - mieczyk dachówkowy
- 2 - goździk pyszny
- 3 - rojownik pospolity
- 4 - żagwica listkowata

Potencjalne miejsca bytowania ryb objętych ochroną:

- 1 - kielb białopłetwy
- 2 - koza pospolita
- 3 - różanka
- 4 - śliz pospolity
- 5 - piekielnica

Stowiska bezkręgowców objętych ochroną:

- 1 - trzmiel leśny
- 2 - zalotka większa
- 3 - zalotka spłaszczona
- 4 - gadziogłówka żółtonoga
- 5 - paż żeglarski
- 6 - mrówka rudnica
- 7 - tęcznik mniejszy
- 8 - pachnica dębowa (potencjalne siedlisko)
- 9 - kozioróg dębosz (potencjalne siedlisko)

Miejsca bytowania chronionych gatunków ssaków:

- 1 - bóbr europejski
- 2 - wiewiórka pospolita
- 3 - jeż zachodni
- 4 - łasica
- 5 - wydra

- 1 Kapliczki
- 1 Pomniki
- 1 Pomnik przyrody

Siedliska z Załącznika I Dyrektywy Siedliskowej:

- 3270 Zalewane muliste brzegi rzek
- 9170-2 Grąd subkontynentalny
- 91E0-1/91E0-2 Łęgi wierzbowo-topolowe
- 91E0-1/91E0-2 Łęgi wierzbowo-topolowe odkształcone
- 91E0-3 Łęgi jesionowo-olszowe
- 91E0-3 Łęgi jesionowo-olszowe odkształcone
- 91F0 Łęgi jesionowo-wiązowe

JEDNOSTKA PROJEKTOWA



INWESTOR

GENERALNA DYREKCJA DRÓG KRAJOWYCH I AUTOSTRAD
03-808 Warszawa
ul. Mińska 25



NAZWA OPRACOWANIA

RAPORT O ODDZIAŁYWANIU PRZEDSIĘWZIĘCIA NA ŚRODOWISKO

TYTUŁ RYSUNKU

MAPA UWARUNKOWAŃ ŚRODOWISKOWYCH

NR UMOWY PR-628/12	SKALA 1:2000	DATA PAŹDZIERNIK 2014	STADIUM MATERIAŁY DO WNIOSKU O WYDANIE DECYZJI O ŚRODOWISKOWYCH UWARUNKOWANIACH	BRANŻA OCHRONA ŚRODOWISKA	NR RYS. 02.02.00
-----------------------	-----------------	-----------------------------	--	---------------------------------	---------------------

ZADANIE

OKREŚLENIE PRZEBIEGU PÓŁNOCNEGO WYLOTU Z WARSZAWY DROGI EKSPRESOWEJ S-7 W KIERUNKU GDAŃSKA NA ODCINKU CZOSNÓW Z TRASĄ ARMII KRAJOWEJ W WARSZAWIE WRAZ Z MATERIAŁAMI DO WNIOSKU O UZYSKANIE DECYZJI O ŚRODOWISKOWYCH UWARUNKOWANIACH ORAZ RAPORTEM O ODDZIAŁYWANIU NA ŚRODOWISKO

FUNKCJA	IMIĘ I NAZWISKO	BRANŻA	PODPIS
Opracował	mgr Grzegorz Kubicki	ochrona środowiska	Kubicki
Sprawdzający	mgr inż. Patrycja Rochowska	ochrona środowiska	Rochowska

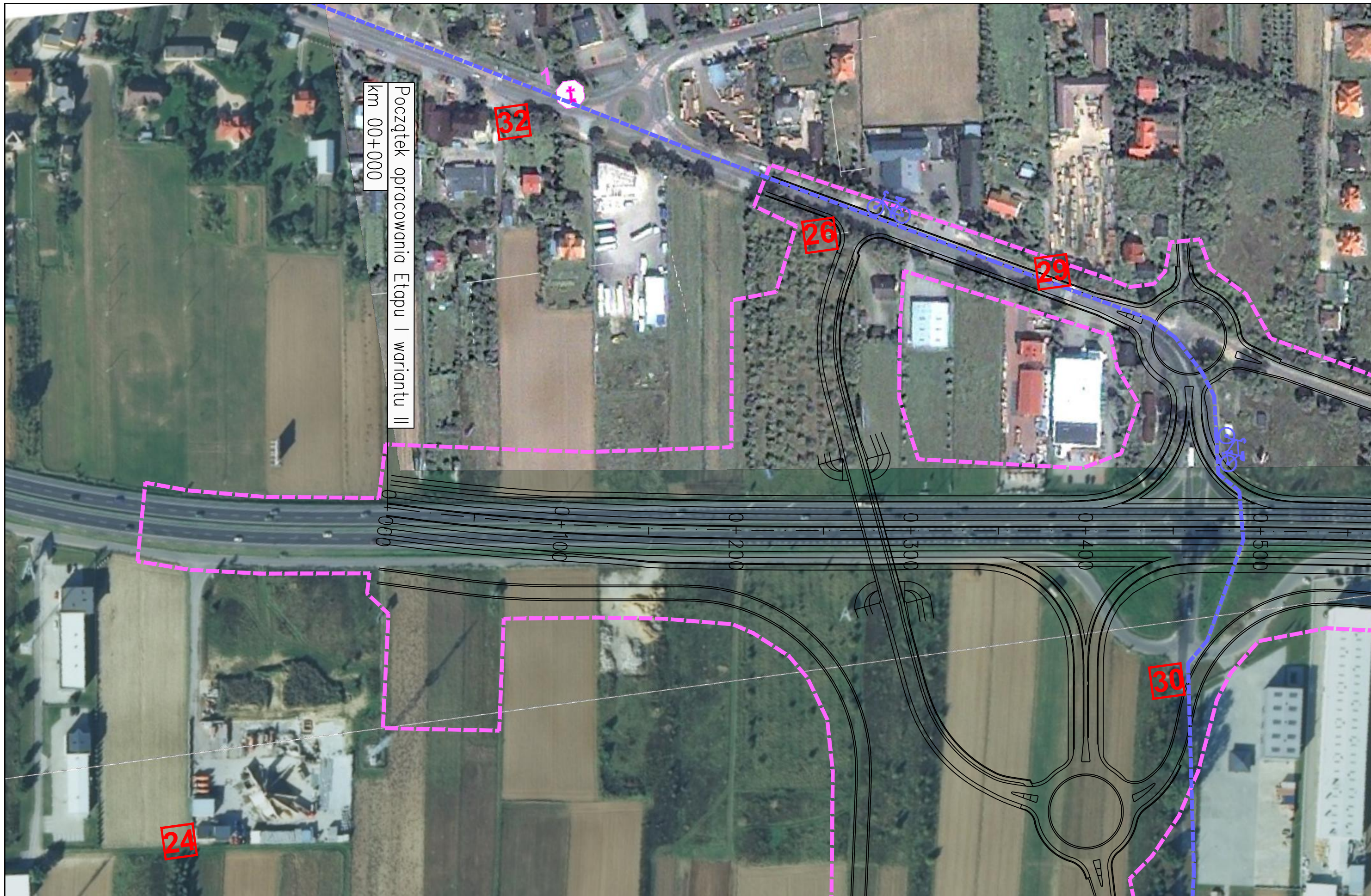

Początek opracowania Etapu I wariantu III
km 00+000

JEDNOSTKA PROJEKTOWA



INWESTOR

GENERALNA DYREKCJA DRÓG
KRAJOWYCH I AUTOSTRAD
03-808 Warszawa
ul. Minska 25



NAZWA OPRACOWANIA

RAPORT O ODDZIAŁYWANIU PRZEDSIĘWZIĘCIA NA ŚRODOWISKO

TYTUŁ RYSUNKU

MAPA UWARUNKOWAŃ ŚRODOWISKOWYCH – ETAP I





NR UMOWY PR-628/12	SKALA 1:2000	DATA PAŹDZIERNIK 2014	STADIUM MATERIAŁY DO WNIOSKU O WYDANIE DECYZJI O ŚRODOWISKOWYCH UWARUNKOWANIACH	BRANŻA OCHRONA ŚRODOWISKA	NR RYS. 02.02.01
-----------------------	-----------------	-----------------------------	--	---------------------------------	---------------------

ZADANIE

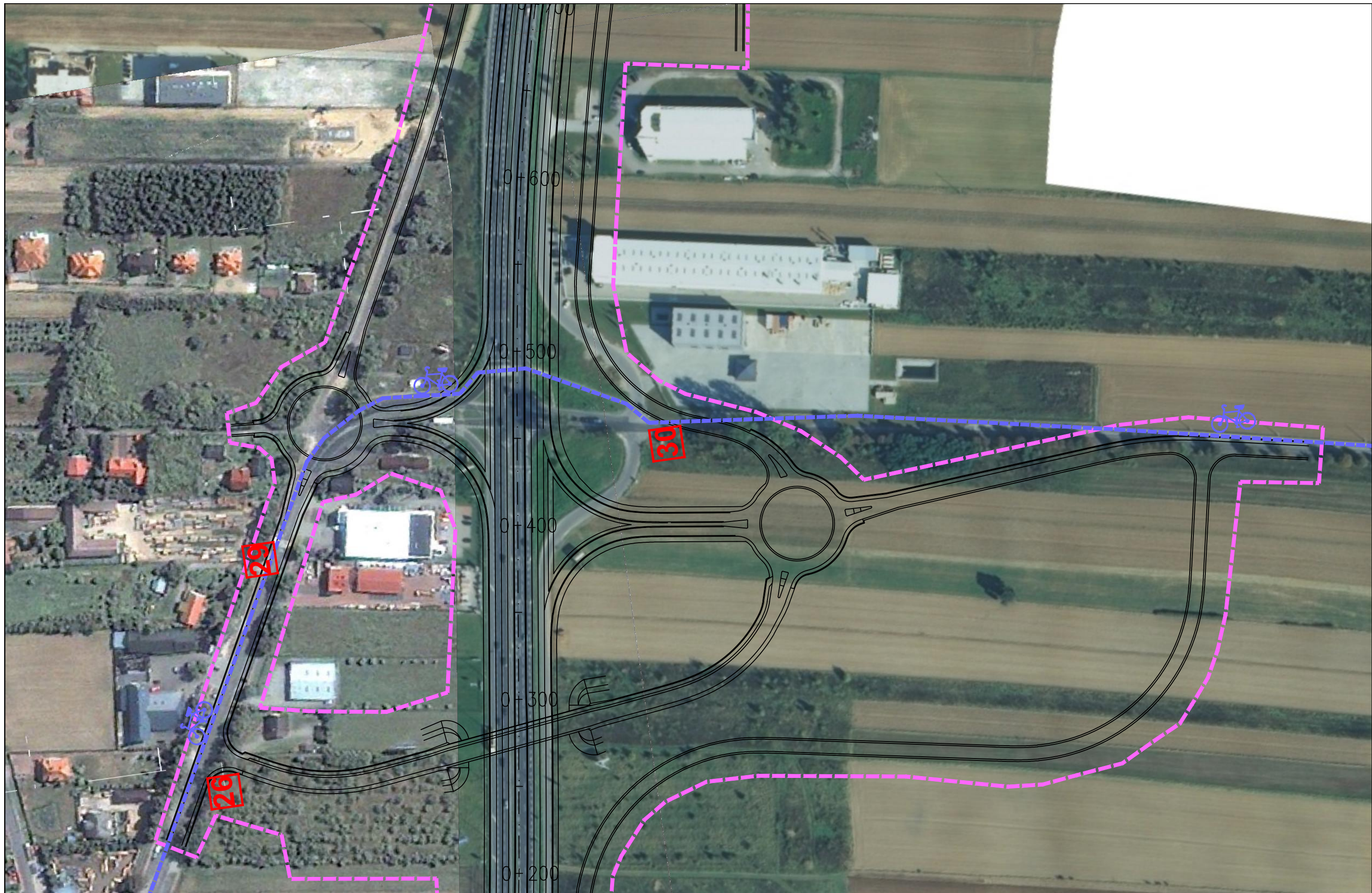
OKREŚLENIE PRZEBIEGU PÓŁNOCNEGO WYŁOTU Z WARSZAWY DROGI EKSPRESOWEJ S-7
W KIERUNKU GDAŃSKA NA ODCINKU CZOSNÓW Z TRASĄ ARMII KRAJOWEJ W WARSZAWIE
WRAZ Z MATERIAŁAMI DO WNIOSKU O UZYSKANIE DECYZJI O ŚRODOWISKOWYCH UWARUNKOWANIACH
ORAZ RAPORTEM O ODDZIAŁYWANIU NA ŚRODOWISKO

FUNKCJA	IMIĘ I NAZWISKO	BRANŻA	PODPIS
Opracował	mgr Grzegorz Kubicki	ochrona środowiska	<i>Kubicki</i>
Sprawdzający	mgr inż. Patrycja Rochowska	ochrona środowiska	<i>Rochowska</i>



JEDNOSTKA PROJEKTOWA  TRAKT sp. z o.o., sp.k. 40-159 Katowice, ul. Jesionowa 15 tel: (0-32) 228-12-70, fax: (0-32) 220-70-04 trakt@trakt.eu	INWESTOR GENERALNA DYREKCJA DRÓG KRAJOWYCH I AUTOSTRAD 03-808 Warszawa ul. Mńska 25 	NAZWA OPRACOWANIA RAPORT O ODDZIAŁYWANIU PRZEDSIĘWZIĘCIA NA ŚRODOWISKO				ZADANIE OKREŚLENIE PRZEBIEGU PÓLNOCNego WYŁOTU Z WARSZAWY DROGI EKSPRESOWEJ S-7 W KIERUNKU GDAŃSKA NA ODCINKU CZOSNÓW Z TRASĄ ARMII KRAJOWEJ W WARSZAWIE WRAZ Z MATERIAŁAMI DO WNIOSKU O UZYSKANIE DECYZJI O ŚRODOWISKOWYCH UWARUNKOWANIACH ORAZ RAPORTEM O ODDZIAŁYWANIU NA ŚRODOWISKO			
		TYTUŁ RYSUNKU MAPA UWARUNKOWAŃ ŚRODOWISKOWYCH – ETAP I							
NR UMOWY PR-628/12	SKALA 1:2000	DATA PAŹDZIERNIK 2014	STADIUM MATERIAŁY DO WNIOSKU O WYDANIE DECYZJI O ŚRODOWISKOWYCH UWARUNKOWANIACH	BRANŻA OCHRONA ŚRODOWISKA	NR RYS. 02.02.02	FUNKCJA Opracował Sprawdzający	IMIĘ I NAZWISKO mgr Grzegorz Kubicki mgr inż. Patrycja Rochowska	BRANŻA ochrona środowiska ochrona środowiska	PODPIS  



JEDNOSTKA PROJEKTOWA



INWESTOR

GENERALNA DYREKCJA DRÓG
KRAJOWYCH I AUTOSTRAD
03-808 Warszawa
ul. Minska 25



NAZWA OPRACOWANIA

RAPORT O ODDZIAŁYWANIU PRZEDSIĘWZIĘCIA NA ŚRODOWISKO

TYTUŁ RYSUNKU

MAPA UWARUNKOWAŃ ŚRODOWISKOWYCH – ETAP I

NR UMOWY PR-628/12	SKALA 1:2000	DATA PAŹDZIERNIK 2014	STADIUM MATERIAŁY DO WNIOSKU O WYDANIE DECYZJI O ŚRODOWISKOWYCH UWARUNKOWANIACH	BRANŻA OCHRONA ŚRODOWISKA	NR RYS. 02.02.03
-----------------------	-----------------	-----------------------------	--	---------------------------------	----------------------------

ZADANIE

**OKREŚLENIE PRZEBIEGU PÓLNOCNEGO WYLOTU Z WARSZAWY DROGI EKSPRESOWEJ S-7
W KIERUNKU GDAŃSKA NA ODCINKU CZOSNÓW Z TRASĄ ARMII KRAJOWEJ W WARSZAWIE
WRAZ Z MATERIAŁAMI DO WNIOSKU O UZYSKANIE DECYZJI O ŚRODOWISKOWYCH UWARUNKOWANIACH
ORAZ RAPORTEM O ODDZIAŁYWANIU NA ŚRODOWISKO**

FUNKCJA	IMIĘ I NAZWISKO	BRANŻA	PODPIS
Opracował	mgr Grzegorz Kubicki	ochrona środowiska	<i>Kubicki</i>
Sprawdzający	mgr inż. Patrycja Rochowska	ochrona środowiska	<i>Rochowska</i>

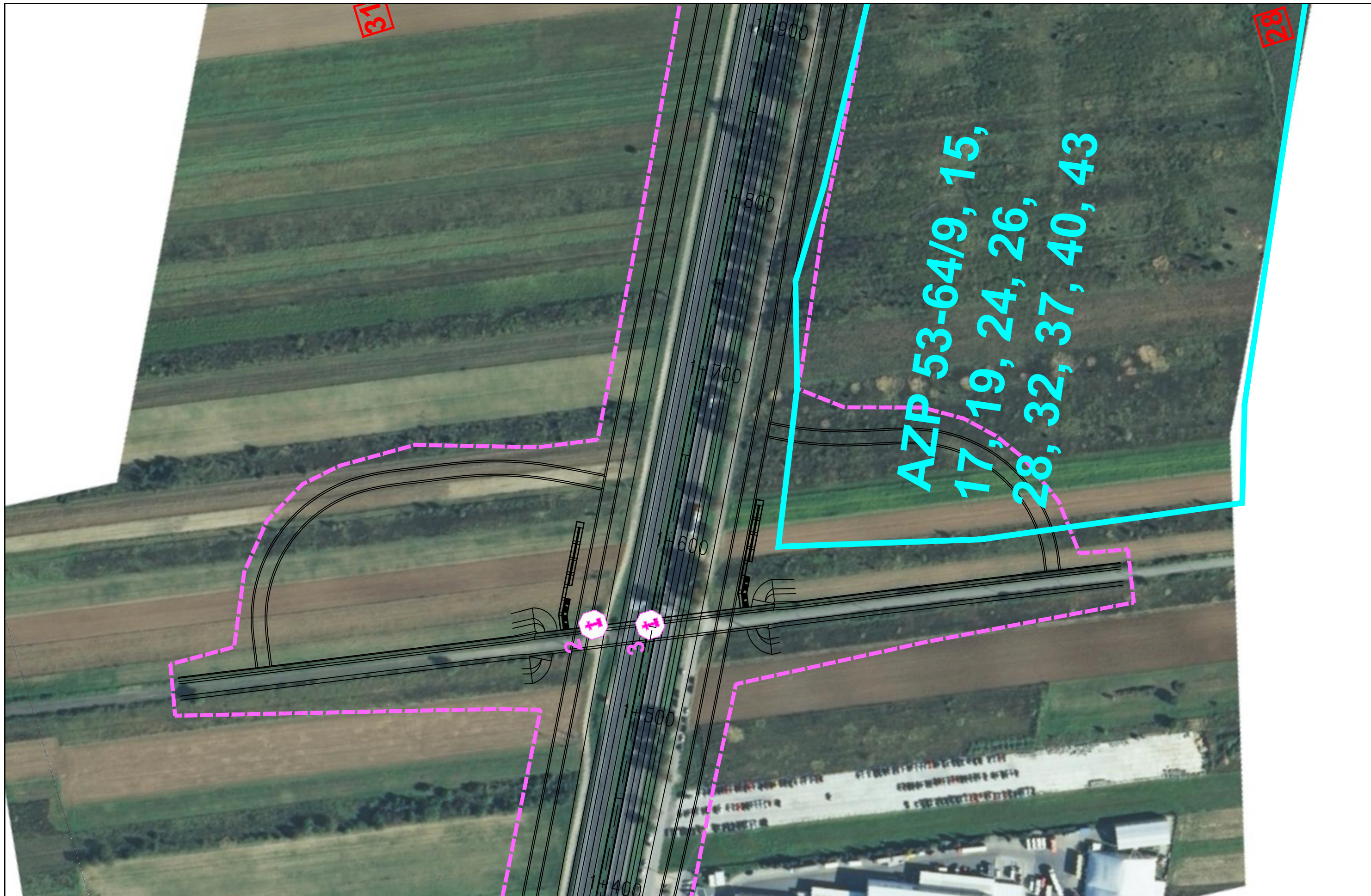

JEDNOSTKA PROJEKTOWA



INWESTOR

GENERALNA DYREKCJA DRÓG
KRAJOWYCH I AUTOSTRAD
03-808 Warszawa
ul. Mńska 25



NAZWA OPRACOWANIA

RAPORT O ODDZIAŁYWANIU PRZEDSIĘWZIĘCIA NA ŚRODOWISKO

TYTUŁ RYSUNKU

MAPA UWARUNKOWAŃ ŚRODOWISKOWYCH – ETAP I

NR UMOWY PR-628/12	SKALA 1:2000	DATA PAŹDZIERNIK 2014	STADIUM MATERIAŁY DO WNIOSKU O WYDANIE DECYZJI O ŚRODOWISKOWYCH UWARUNKOWANIACH	BRANŻA OCHRONA ŚRODOWISKA	NR RYS. 02.02.04
-----------------------	-----------------	-----------------------------	--	---------------------------------	----------------------------

ZADANIE



OKREŚLENIE PRZEBIEGU PÓŁNOCNEGO WYŁOTU Z WARSZAWY DROGI EKSPRESOWEJ S-7
W KIERUNKU GDAŃSKA NA ODCINKU CZOSNÓW Z TRASĄ ARMII KRAJOWEJ W WARSZAWIE
WRAZ Z MATERIAŁAMI DO WNIOSKU O UZYSKANIE DECYZJI O ŚRODOWISKOWYCH UWARUNKOWANIACH
ORAZ RAPORTEM O ODDZIAŁYWANIU NA ŚRODOWISKO

FUNKCJA	IMIĘ I NAZWISKO	BRANŻA	PODPIS
Opracował	mgr Grzegorz Kubicki	ochrona środowiska	<i>Kubicki</i>
Sprawdzający	mgr inż. Patrycja Rochowska	ochrona środowiska	<i>Rochowska</i>

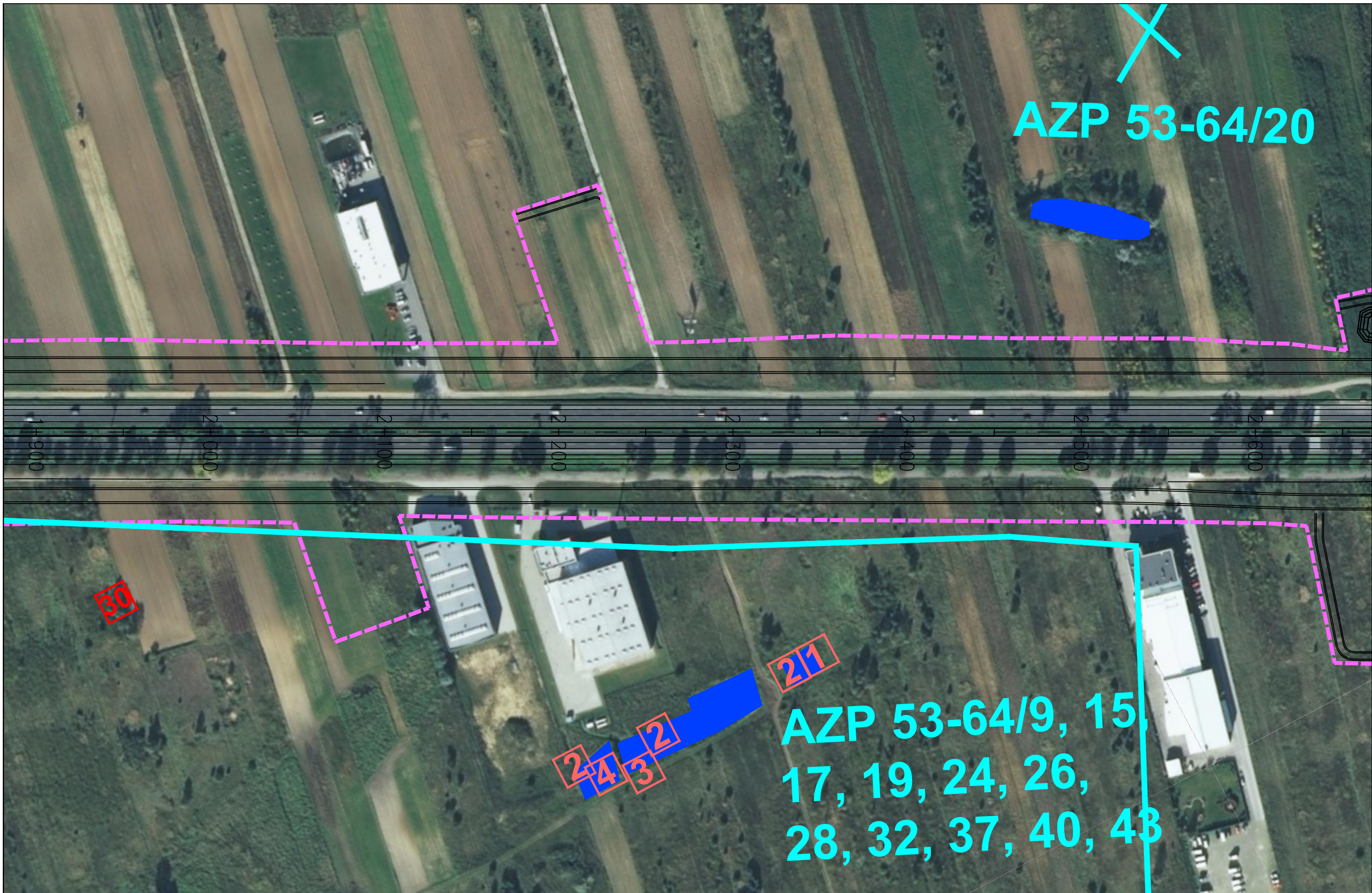



AZP 53-64/20

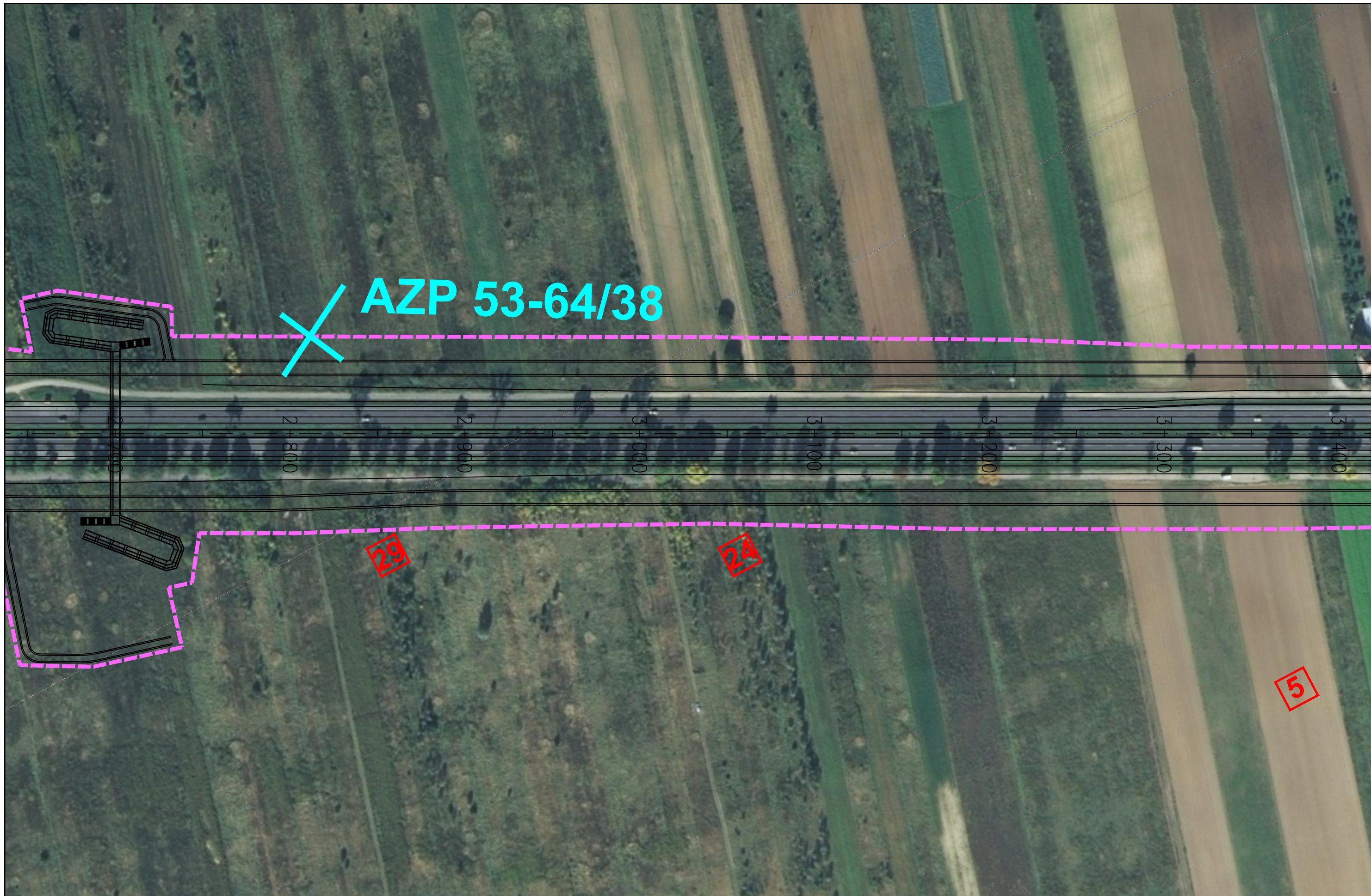

AZP 53-64/9, 15,
17, 19, 24, 26,
28, 32, 37, 40, 43

<p>JEDNOSTKA PROJEKTOWA</p>  <p>40-159 Katowice, ul. Jesionowa 15 tel: (0-32) 228-12-70, fax: (0-32) 220-70-04 trakt@trakt.eu</p>	<p>INWESTOR</p> <p>GENERALNA DYREKCJA DRÓG KRAJOWYCH I AUTOSTRAD 03-808 Warszawa ul. Minska 25</p> 	<p>NAZWA OPRACOWANIA</p> <p>RAPORT O ODDZIAŁYWANIU PRZEDSIĘWZIĘCIA NA ŚRODOWISKO</p>				<p>ZADANIE</p> <p>OKREŚLENIE PRZEBIEGU PÓŁNOCNEGO WYŁOTU Z WARSZAWY DROGI EKSPRESOWEJ S-7 W KIERUNKU GDAŃSKA NA ODCINKU CZOSNÓW Z TRASĄ ARMII KRAJOWEJ W WARSZAWIE WRAZ Z MATERIAŁAMI DO WNIOSKU O UZYSKANIE DECYZJI O ŚRODOWISKOWYCH UWARUNKOWANIACH ORAZ RAPORTEM O ODDZIAŁYWANIU NA ŚRODOWISKO</p>													
		<p>TYTUŁ RYSUNKU</p> <p>MAPA UWARUNKOWAŃ ŚRODOWISKOWYCH – ETAP I</p>				<table border="1"> <thead> <tr> <th>FUNKCJA</th> <th>IMIĘ I NAZWISKO</th> <th>BRANŻA</th> <th>PODPIS</th> </tr> </thead> <tbody> <tr> <td>Opracował</td> <td>mgr Grzegorz Kubicki</td> <td>ochrona środowiska</td> <td><i>Kubicki</i></td> </tr> <tr> <td>Sprawdzający</td> <td>mgr inż. Patrycja Rochowska</td> <td>ochrona środowiska</td> <td><i>Rochowska</i></td> </tr> </tbody> </table>				FUNKCJA	IMIĘ I NAZWISKO	BRANŻA	PODPIS	Opracował	mgr Grzegorz Kubicki	ochrona środowiska	<i>Kubicki</i>	Sprawdzający	mgr inż. Patrycja Rochowska
FUNKCJA	IMIĘ I NAZWISKO	BRANŻA	PODPIS																
Opracował	mgr Grzegorz Kubicki	ochrona środowiska	<i>Kubicki</i>																
Sprawdzający	mgr inż. Patrycja Rochowska	ochrona środowiska	<i>Rochowska</i>																
<p>NR UMOWY</p> <p>PR-628/12</p>	<p>SKALA</p> <p>1:2000</p>	<p>DATA</p> <p>PAŹDZIERNIK 2014</p>	<p>STADIUM</p> <p>MATERIAŁY DO WNIOSKU O WYDANIE DECYZJI O ŚRODOWISKOWYCH UWARUNKOWANIACH</p>	<p>BRANŻA</p> <p>OCHRONA ŚRODOWISKA</p>	<p>NR RYS.</p> <p>02.02.05</p>														



JEDNOSTKA PROJEKTOWA  TRAKT sp. z o.o. sp.k. 40-159 Katowice, ul. Jesionowa 15 tel: (0-32) 228-12-70, fax: (0-32) 220-70-04 trakt@trakt.eu	INWESTOR GENERALNA DYREKCJA DRÓG KRAJOWYCH I AUTOSTRAD 03-808 Warszawa ul. Mińska 25 	NAZWA OPRACOWANIA RAPORT O ODDZIAŁYWANIU PRZEDSIĘWZIĘCIA NA ŚRODOWISKO				ZADANIE OKREŚLENIE PRZEBIEGU PÓLNOCNego WYŁOTU Z WARSZAWY DROGI EKSPRESOWEJ S-7 W KIERUNKU GDAŃSKA NA ODCINKU CZOSNÓW Z TRASĄ ARMII KRAJOWEJ W WARSZAWIE WRAZ Z MATERIAŁAMI DO WNIOSKU O UZYSKANIE DECYZJI O ŚRODOWISKOWYCH UWARUNKOWANIACH ORAZ RAPORTEM O ODDZIAŁYWANIU NA ŚRODOWISKO			
		TYTUŁ RYSUNKU MAPA UWARUNKOWAŃ ŚRODOWISKOWYCH – ETAP I							
NR UMOWY PR-628/12	SKALA 1:2000	DATA PAŹDZIERNIK 2014	STADIUM MATERIAŁY DO WNIOSKU O WYDANIE DECYZJI O ŚRODOWISKOWYCH UWARUNKOWANIACH	BRANŻA OCHRONA ŚRODOWISKA	NR RYS. 02.02.06	FUNKCJA Opracował	IMIĘ I NAZWISKO mgr Grzegorz Kubicki	BRANŻA ochrona środowiska	PODPIS 
						Sprawdzający	mgr inż. Patrycja Rochowska	ochrona środowiska	

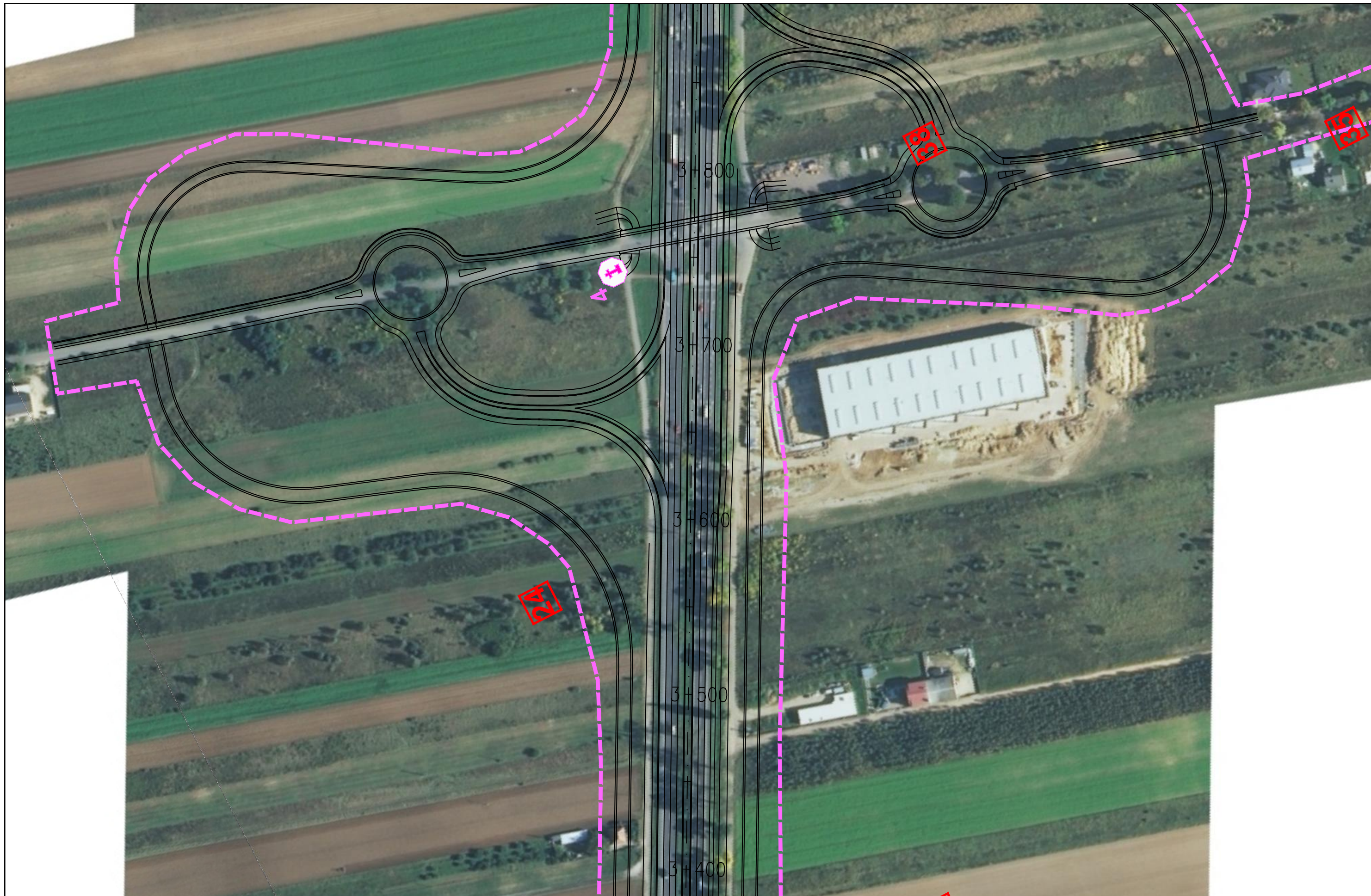

JEDNOSTKA PROJEKTOWA



INWESTOR

GENERALNA DYREKCJA DRÓG
KRAJOWYCH I AUTOSTRAD
03-808 Warszawa
ul. Minska 25



NAZWA OPRACOWANIA

RAPORT O ODDZIAŁYWANIU PRZEDSIĘWZIĘCIA NA ŚRODOWISKO

TYTUŁ RYSUNKU

MAPA UWARUNKOWAŃ ŚRODOWISKOWYCH – ETAP I





NR UMOWY PR-628/12	SKALA 1:2000	DATA PAŹDZIERNIK 2014	STADIUM MATERIAŁY DO WNIOSKU O WYDANIE DECYZJI O ŚRODOWISKOWYCH UWARUNKOWANIACH	BRANŻA OCHRONA ŚRODOWISKA	NR RYS. 02.02.07
-----------------------	-----------------	-----------------------------	--	---------------------------------	----------------------------

ZADANIE

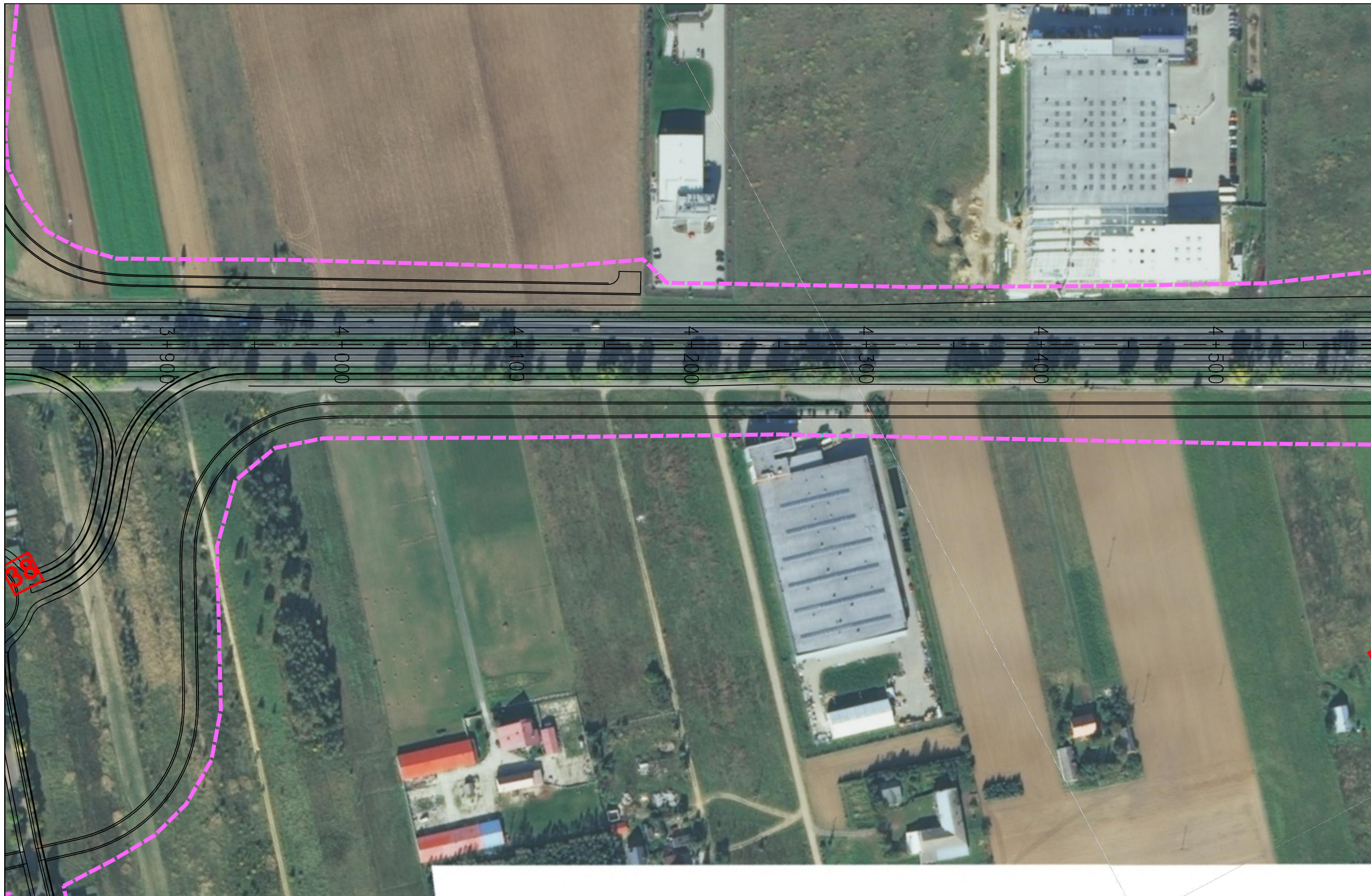
**OKREŚLENIE PRZEBIEGU PÓLNOCNIEGO WYŁOTU Z WARSZAWY DROGI EKSPRESOWEJ S-7
W KIERUNKU GDAŃSKA NA ODCINKU CZOSNÓW Z TRASĄ ARMII KRAJOWEJ W WARSZAWIE
WRAZ Z MATERIAŁAMI DO WNIOSKU O UZYSKANIE DECYZJI O ŚRODOWISKOWYCH UWARUNKOWANIACH
ORAZ RAPORTEM O ODDZIAŁYWANIU NA ŚRODOWISKO**

FUNKCJA	IMIĘ I NAZWISKO	BRANŻA	PODPIS
Opracował	mgr Grzegorz Kubicki	ochrona środowiska	<i>Kubicki</i>
Sprawdzający	mgr inż. Patrycja Rochowska	ochrona środowiska	<i>Rochowska</i>



JEDNOSTKA PROJEKTOWA  TRAKT sp. z o.o. sp.k. 40-159 Katowice, ul. Jesionowa 15 tel: (0-32) 228-12-70, fax: (0-32) 220-70-04 trakt@trakt.eu	INWESTOR GENERALNA DYREKCJA DRÓG KRAJOWYCH I AUTOSTRAD 03-808 Warszawa ul. Mńska 25 	NAZWA OPRACOWANIA RAPORT O ODDZIAŁYWANIU PRZEDSIĘWZIĘCIA NA ŚRODOWISKO				ZADANIE OKREŚLENIE PRZEBIEGU PÓLNOCNIEGO WYŁOTU Z WARSZAWY DROGI EKSPRESOWEJ S-7 W KIERUNKU GDAŃSKA NA ODCINKU CZOSNÓW Z TRASĄ ARMII KRAJOWEJ W WARSZAWIE WRAZ Z MATERIAŁAMI DO WNOSKU O UZYSKANIE DECYZJI O ŚRODOWISKOWYCH UWARUNKOWANIACH ORAZ RAPORTEM O ODDZIAŁYWANIU NA ŚRODOWISKO			
		TYTUŁ RYSUNKU MAPA UWARUNKOWAŃ ŚRODOWISKOWYCH – ETAP I							
NR UMOWY PR-628/12	SKALA 1:2000	DATA PAŹDZIERNIK 2014	STADIUM MATERIAŁY DO WNOSKU O WYDANIE DECYZJI O ŚRODOWISKOWYCH UWARUNKOWANIACH	BRANŻA OCHRONA ŚRODOWISKA	NR RYS. 02.02.08	FUNKCJA Opracował	IMIĘ I NAZWISKO mgr Grzegorz Kubicki	BRANŻA ochrona środowiska	PODPIS 
						Sprawdzający	mgr inż. Patrycja Rochowska	ochrona środowiska	

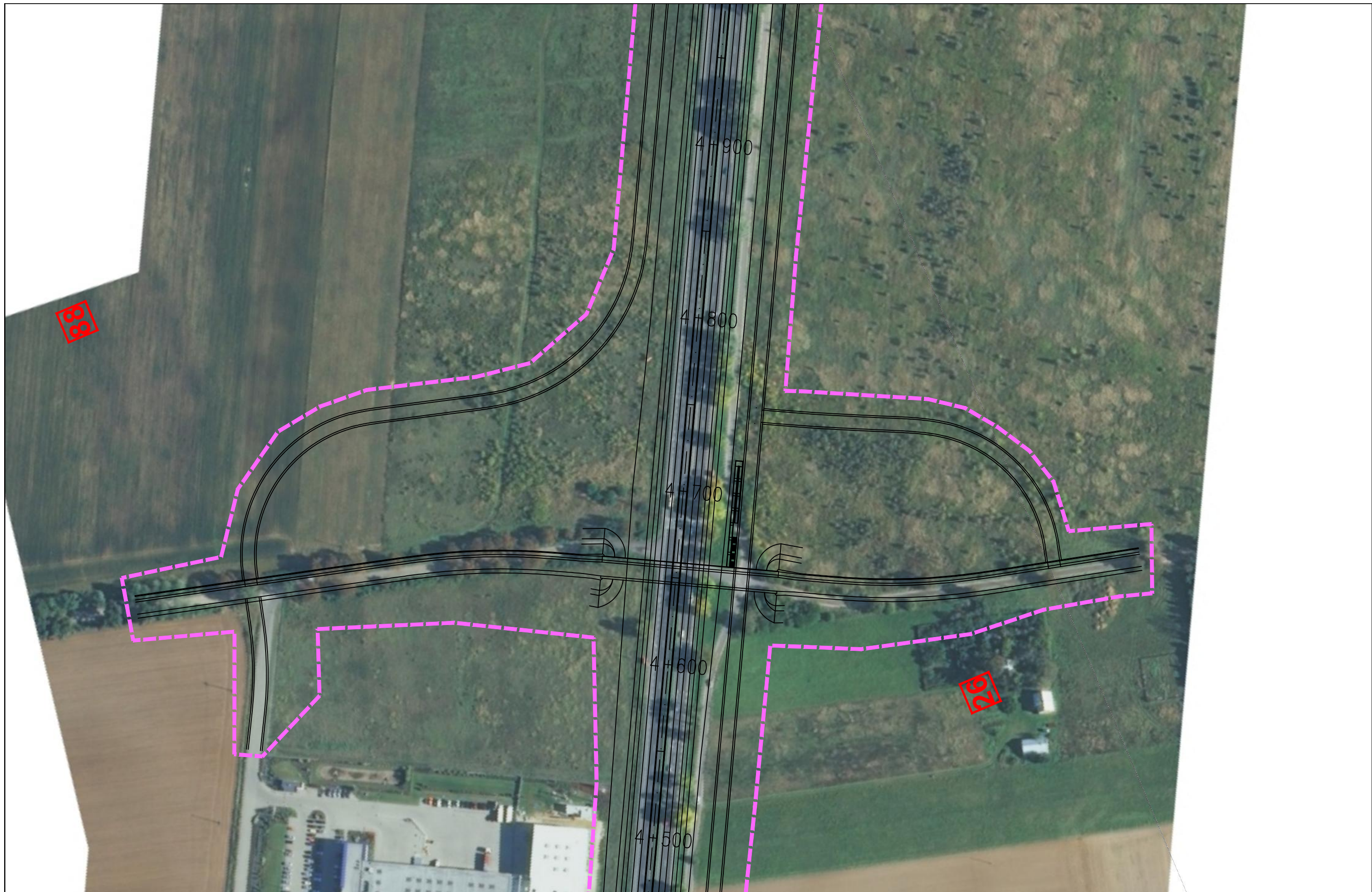

JEDNOSTKA PROJEKTOWA

TRAKT sp. z o.o. sp.k.
 40-159 Katowice, ul. Jesionowa 15
 tel: (0-32) 228-12-70, fax: (0-32) 220-70-04
 trakt@trakt.eu

INWESTOR

GENERALNA DYREKCJA DRÓG
 KRAJOWYCH I AUTOSTRAD
 03-808 Warszawa
 ul. Minska 25



NAZWA OPRACOWANIA

RAPORT O ODDZIAŁYWANIU PRZEDSIĘWZIĘCIA NA ŚRODOWISKO

TYTUŁ RYSUNKU

MAPA UWARUNKOWAŃ ŚRODOWISKOWYCH – ETAP I

NR UMOWY PR-628/12	SKALA 1:2000	DATA PAŹDZIERNIK 2014	STADIUM MATERIAŁY DO WNIOSKU O WYDANIE DECYZJI O ŚRODOWISKOWYCH UWARUNKOWANIACH	BRANŻA OCHRONA ŚRODOWISKA	NR RYS. 02.02.09
-----------------------	-----------------	-----------------------------	--	---------------------------------	----------------------------





ZADANIE

**OKREŚLENIE PRZEBIEGU PÓŁNOCNEGO WYŁOTU Z WARSZAWY DROGI EKSPRESOWEJ S-7
 W KIERUNKU GDAŃSKA NA ODCINKU CZOSNÓW Z TRASĄ ARMII KRAJOWEJ W WARSZAWIE
 WRAZ Z MATERIAŁAMI DO WNIOSKU O UZYSKANIE DECYZJI O ŚRODOWISKOWYCH UWARUNKOWANIACH
 ORAZ RAPORTEM O ODDZIAŁYWANIU NA ŚRODOWISKO**

FUNKCJA	IMIĘ I NAZWISKO	BRANŻA	PODPIS
Opracował	mgr Grzegorz Kubicki	ochrona środowiska	<i>Kubicki</i>
Sprawdzający	mgr inż. Patrycja Rochowska	ochrona środowiska	<i>Rochowska</i>

5



JEDNOSTKA PROJEKTOWA  40-159 Katowice, ul. Jesionowa 15 tel: (0-32) 228-12-70, fax: (0-32) 220-70-04 trakt@trakt.eu	INWESTOR GENERALNA DYREKCJA DRÓG KRAJOWYCH I AUTOSTRAD 03-808 Warszawa ul. Minska 25 	NAZWA OPRACOWANIA RAPORT O ODDZIAŁYWANIU PRZEDSIĘWZIĘCIA NA ŚRODOWISKO				ZADANIE OKREŚLENIE PRZEBIEGU PÓLNOCNego WYŁOTU Z WARSZAWY DROGI EKSPRESOWEJ S-7 W KIERUNKU GDAŃSKA NA ODCINKU CZOSNÓW Z TRASĄ ARMII KRAJOWEJ W WARSZAWIE WRAZ Z MATERIAŁAMI DO WNIOSKU O UZYSKANIE DECYZJI O ŚRODOWISKOWYCH UWARUNKOWANIACH ORAZ RAPORTEM O ODDZIAŁYWANIU NA ŚRODOWISKO			
		TYTUŁ RYSUNKU MAPA UWARUNKOWAŃ ŚRODOWISKOWYCH – ETAP I				FUNKCJA	IMIĘ I NAZWISKO	BRANŻA	PODPIS
NR UMOWY PR-628/12	SKALA 1:2000	DATA PAŹDZIERNIK 2014	STADIUM MATERIAŁY DO WNIOSKU O WYDANIE DECYZJI O ŚRODOWISKOWYCH UWARUNKOWANIACH	BRANŻA OCHRONA ŚRODOWISKA	NR RYS. 02.02.10	Opracował mgr Grzegorz Kubicki	ochrona środowiska		
						Sprawdzający mgr inż. Patrycja Rochowska	ochrona środowiska		

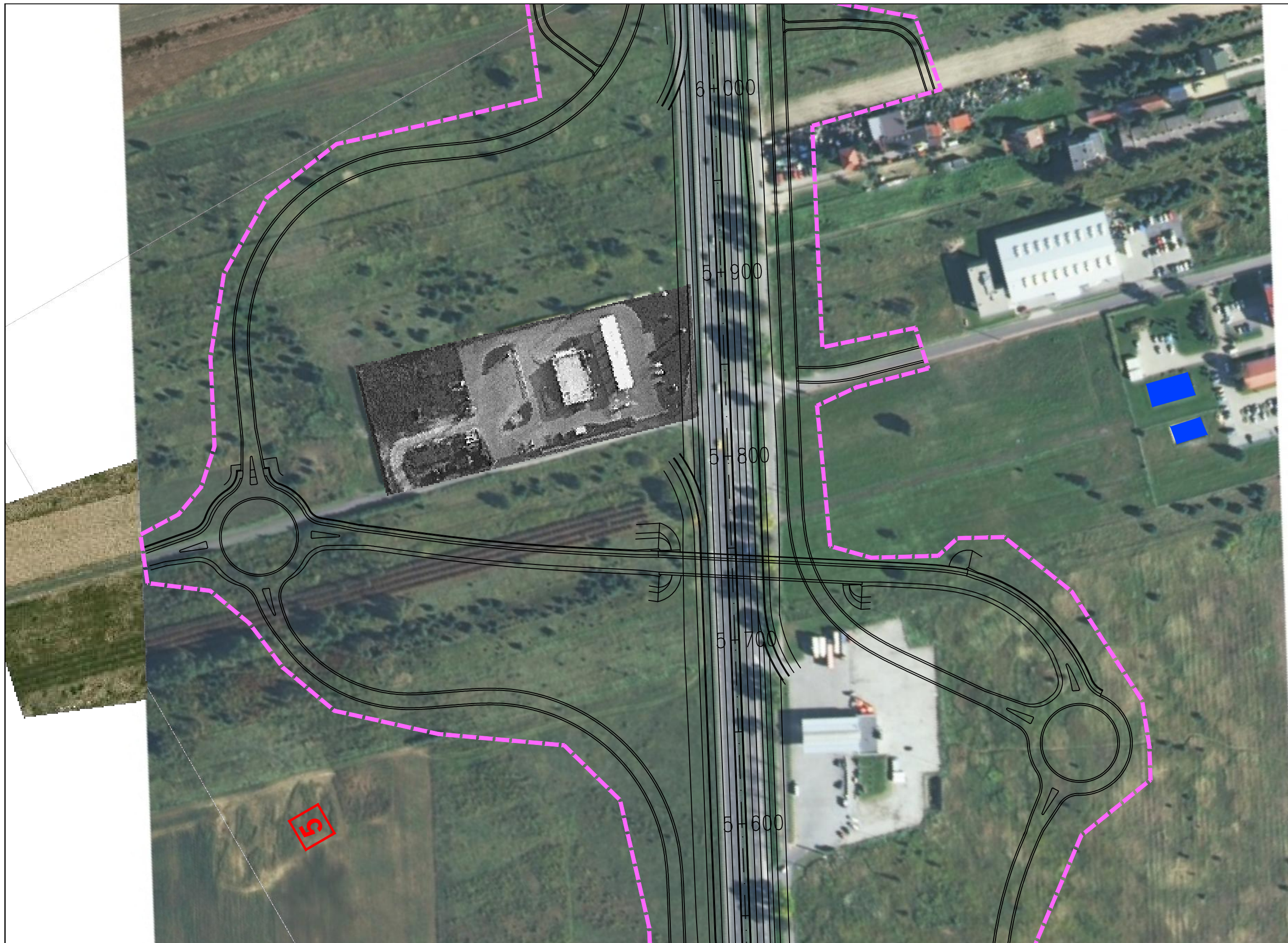

JEDNOSTKA PROJEKTOWA



INWESTOR

GENERALNA DYREKCJA DRÓG
KRAJOWYCH I AUTOSTRAD
03-808 Warszawa
ul. Minska 25



NAZWA OPRACOWANIA

RAPORT O ODDZIAŁYWANIU PRZEDSIĘWZIĘCIA NA ŚRODOWISKO

TYTUŁ RYSUNKU

MAPA UWARUNKOWAŃ ŚRODOWISKOWYCH – ETAP I



NR UMOWY PR-628/12	SKALA 1:2000	DATA PAŹDZIERNIK 2014	STADIUM MATERIAŁY DO WNIOSKU O WYDANIE DECYZJI O ŚRODOWISKOWYCH UWARUNKOWANIACH	BRANŻA OCHRONA ŚRODOWISKA	NR RYS. 02.02.11
-----------------------	-----------------	-----------------------------	--	---------------------------------	----------------------------

ZADANIE

**OKREŚLENIE PRZEBIEGU PÓLNOCNEGO WYŁOTU Z WARSZAWY DROGI EKSPRESOWEJ S-7
W KIERUNKU GDAŃSKA NA ODCINKU CZOSNÓW Z TRASĄ ARMII KRAJOWEJ W WARSZAWIE
WRAZ Z MATERIAŁAMI DO WNIOSKU O UZYSKANIE DECYZJI O ŚRODOWISKOWYCH UWARUNKOWANIACH
ORAZ RAPORTEM O ODDZIAŁYWANIU NA ŚRODOWISKO**

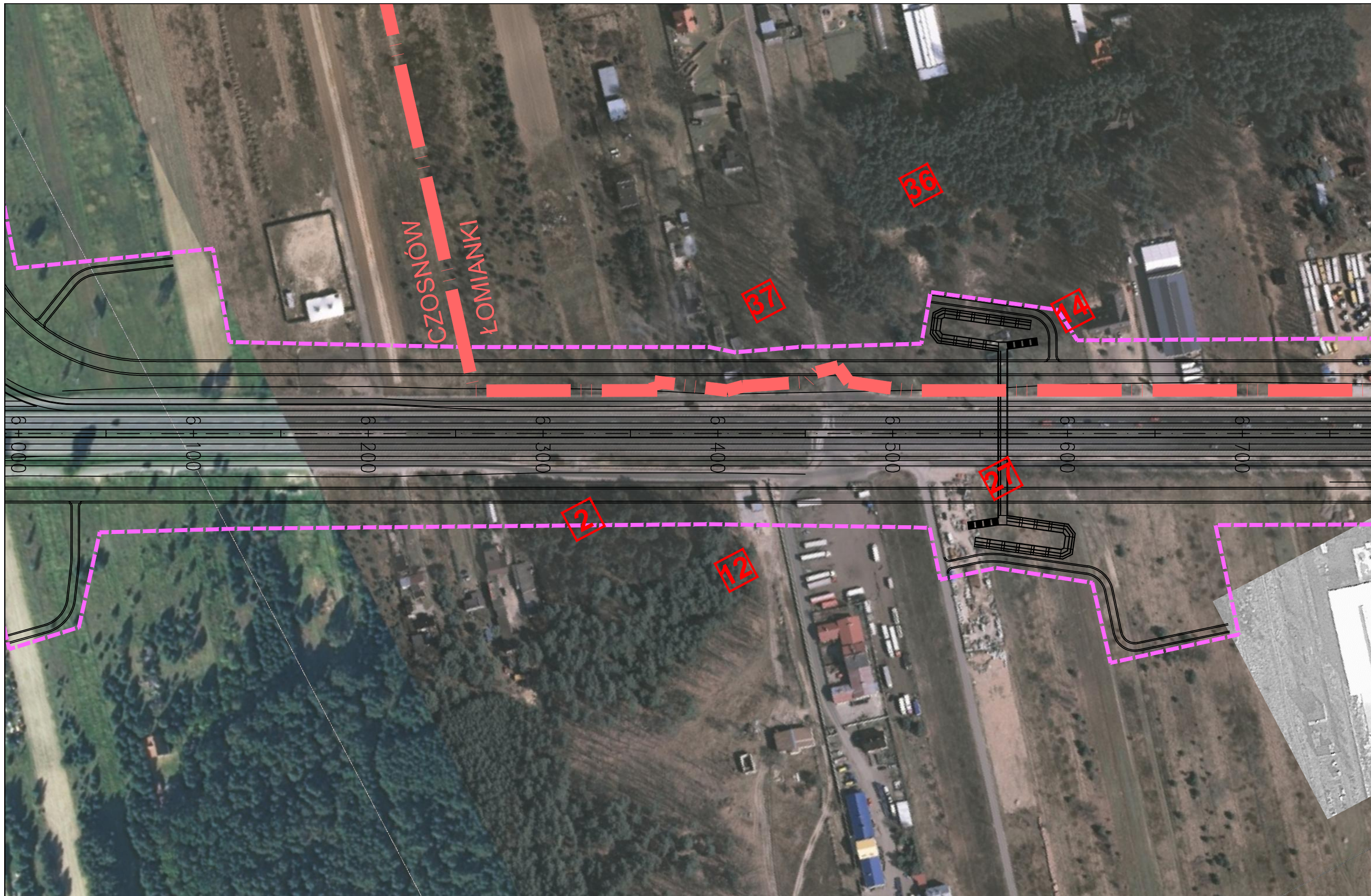
FUNKCJA	IMIĘ I NAZWISKO	BRANŻA	PODPIS
Opracował	mgr Grzegorz Kubicki	ochrona środowiska	<i>Kubicki</i>
Sprawdzający	mgr inż. Patrycja Rochowska	ochrona środowiska	<i>Rochowska</i>



JEDNOSTKA PROJEKTOWA  40-159 Katowice, ul. Jesionowa 15 tel: (0-32) 228-12-70, fax: (0-32) 220-70-04 trakt@trakt.eu	INWESTOR GENERALNA DYREKCJA DRÓG KRAJOWYCH I AUTOSTRAD 03-808 Warszawa ul. Minska 25 	NAZWA OPRACOWANIA RAPORT O ODDZIAŁYWANIU PRZEDSIĘWZIĘCIA NA ŚRODOWISKO	ZADANIE OKREŚLENIE PRZEBIEGU PÓŁNOCNEGO WYLOTU Z WARSZAWY DROGI EKSPRESOWEJ S-7 W KIERUNKU GDAŃSKA NA ODCINKU CZOSNÓW Z TRASĄ ARMII KRAJOWEJ W WARSZAWIE WRAZ Z MATERIAŁAMI DO WNIOSKU O UZYSKANIE DECYZJI O ŚRODOWISKOWYCH UWARUNKOWANIACH ORAZ RAPORTEM O ODDZIAŁYWANIU NA ŚRODOWISKO							
		TYTUŁ RYSUNKU MAPA UWARUNKOWAŃ ŚRODOWISKOWYCH – ETAP I	NR UMOWY PR-628/12	SKALA 1:2000	DATA PAŹDZIERNIK 2014	STADIUM MATERIAŁY DO WNIOSKU O WYDANIE DECYZJI O ŚRODOWISKOWYCH UWARUNKOWANIACH	BRANŻA OCHRONA ŚRODOWISKA	NR RYS. 02.02.12	FUNKCJA Opracował Sprawdzający	IMIĘ I NAZWISKO mgr Grzegorz Kubicki mgr inż. Patrycja Rochowska



JEDNOSTKA PROJEKTOWA



INWESTOR

GENERALNA DYREKCJA DRÓG
KRAJOWYCH I AUTOSTRAD
03-808 Warszawa
ul. Minska 25



NAZWA OPRACOWANIA

RAPORT O ODDZIAŁYWANIU PRZEDSIĘWZIĘCIA NA ŚRODOWISKO

TYTUŁ RYSUNKU

MAPA UWARUNKOWAŃ ŚRODOWISKOWYCH – ETAP I

NR UMOWY PR-628/12	SKALA 1:2000	DATA PAŹDZIERNIK 2014	STADIUM MATERIAŁY DO WNIOSKU O WYDANIE DECYZJI O ŚRODOWISKOWYCH UWARUNKOWANIACH	BRANŻA OCHRONA ŚRODOWISKA	NR RYS. 02.02.13
-----------------------	-----------------	-----------------------------	--	---------------------------------	----------------------------

ZADANIE

OKREŚLENIE PRZEBIEGU PÓLNOCNIEGO WYŁOTU Z WARSZAWY DROGI EKSPRESOWEJ S-7
W KIERUNKU GDAŃSKA NA ODCINKU CZOSNÓW Z TRASĄ ARMII KRAJOWEJ W WARSZAWIE
WRAZ Z MATERIAŁAMI DO WNIOSKU O UZYSKANIE DECYZJI O ŚRODOWISKOWYCH UWARUNKOWANIACH
ORAZ RAPORTEM O ODDZIAŁYWANIU NA ŚRODOWISKO

FUNKCJA	IMIĘ I NAZWISKO	BRANŻA	PODPIS
Opracował	mgr Grzegorz Kubicki	ochrona środowiska	<i>Kubicki</i>
Sprawdzający	mgr inż. Patrycja Rochowska	ochrona środowiska	<i>Rochowska</i>

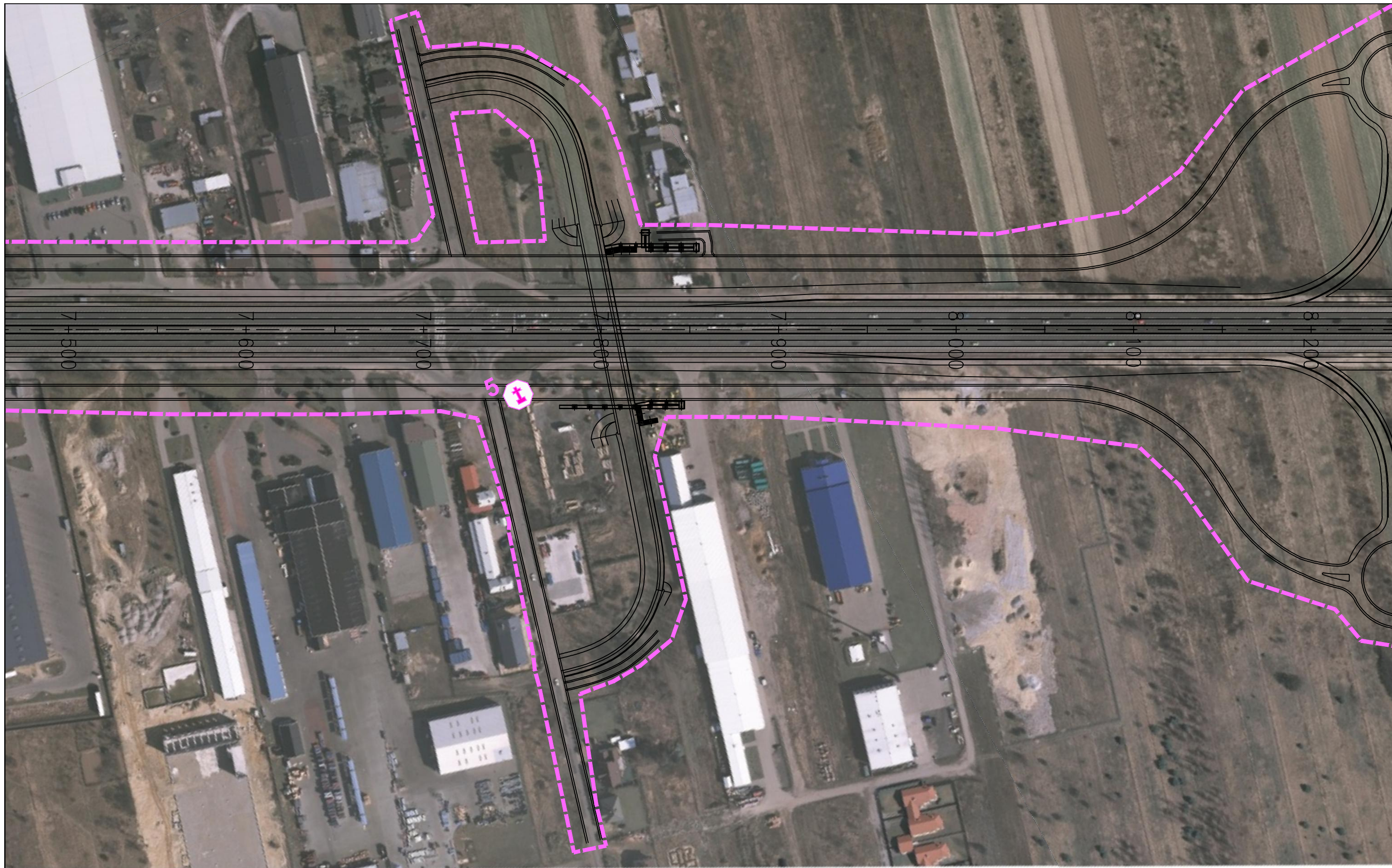

JEDNOSTKA PROJEKTOWA



INWESTOR

GENERALNA DYREKCJA DRÓG
KRAJOWYCH I AUTOSTRAD
03-808 Warszawa
ul. Mńska 25



NAZWA OPRACOWANIA

RAPORT O ODDZIAŁYWANIU PRZEDSIĘWZIĘCIA NA ŚRODOWISKO

TYTUŁ RYSUNKU

MAPA UWARUNKOWAŃ ŚRODOWISKOWYCH – ETAP I

NR UMOWY PR-628/12	SKALA 1:2000	DATA PAŹDZIERNIK 2014	STADIUM MATERIAŁY DO WNIOSKU O WYDANIE DECYZJI O ŚRODOWISKOWYCH UWARUNKOWANIACH	BRANŻA OCHRONA ŚRODOWISKA	NR RYS. 02.02.14
-----------------------	-----------------	-----------------------------	--	---------------------------------	----------------------------

ZADANIE

**OKREŚLENIE PRZEBIEGU PÓLNOCNIEGO WYŁOTU Z WARSZAWY DROGI EKSPRESOWEJ S-7
W KIERUNKU GDAŃSKA NA ODCINKU CZOSNÓW Z TRASĄ ARMII KRAJOWEJ W WARSZAWIE
WRAZ Z MATERIAŁAMI DO WNIOSKU O UZYSKANIE DECYZJI O ŚRODOWISKOWYCH UWARUNKOWANIACH
ORAZ RAPORTEM O ODDZIAŁYWANIU NA ŚRODOWISKO**

FUNKCJA	IMIĘ I NAZWISKO	BRANŻA	PODPIS
Opracował	mgr Grzegorz Kubicki	ochrona środowiska	<i>Kubicki</i>
Sprawdzający	mgr inż. Patrycja Rochowska	ochrona środowiska	<i>Rochowska</i>

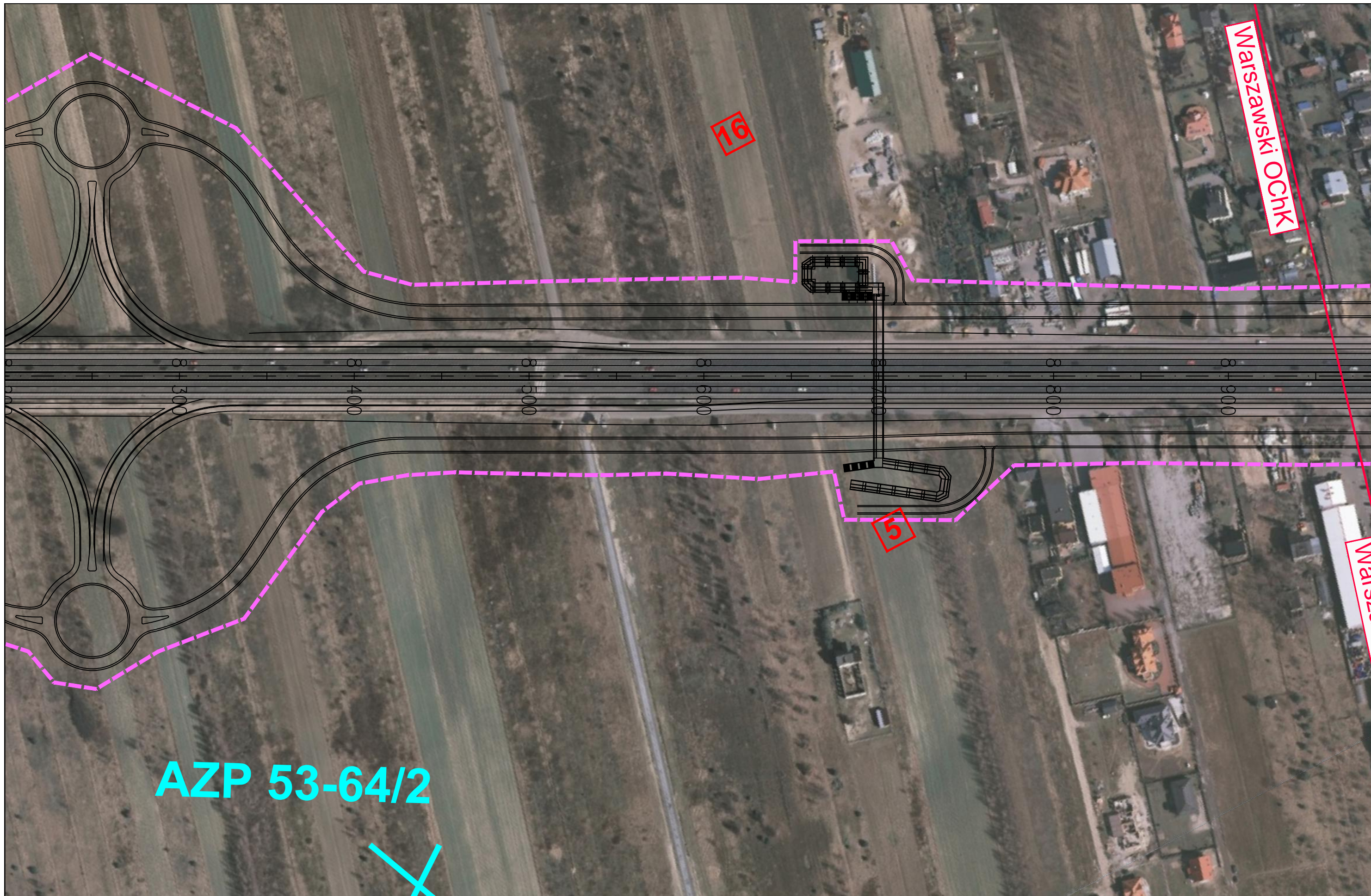

AZP 53-64/2

JEDNOSTKA PROJEKTOWA



INWESTOR

GENERALNA DYREKCJA DRÓG
KRAJOWYCH I AUTOSTRAD
03-808 Warszawa
ul. Minska 25



NAZWA OPRACOWANIA

RAPORT O ODDZIAŁYWANIU PRZEDSIĘWZIĘCIA NA ŚRODOWISKO

TYTUŁ RYSUNKU

MAPA UWARUNKOWAŃ ŚRODOWISKOWYCH – ETAP I

NR UMOWY PR-628/12	SKALA 1:2000	DATA PAŹDZIERNIK 2014	STADIUM MATERIAŁY DO WNIOSKU O WYDANIE DECYZJI O ŚRODOWISKOWYCH UWARUNKOWANIACH	BRANŻA OCHRONA ŚRODOWISKA	NR RYS. 02.02.15
-----------------------	-----------------	-----------------------------	--	---------------------------------	----------------------------

ZADANIE

OKREŚLENIE PRZEBIEGU PÓŁNOCNEGO WYŁOTU Z WARSZAWY DROGI EKSPRESOWEJ S-7
W KIERUNKU GDAŃSKA NA ODCINKU CZOSNÓW Z TRASĄ ARMII KRAJOWEJ W WARSZAWIE
WRAZ Z MATERIAŁAMI DO WNIOSKU O UZYSKANIE DECYZJI O ŚRODOWISKOWYCH UWARUNKOWANIACH
ORAZ RAPORTEM O ODDZIAŁYWANIU NA ŚRODOWISKO

FUNKCJA	IMIĘ I NAZWISKO	BRANŻA	PODPIS
Opracował	mgr Grzegorz Kubicki	ochrona środowiska	<i>Kubicki</i>
Sprawdzający	mgr inż. Patrycja Rochowska	ochrona środowiska	<i>Rochowska</i>

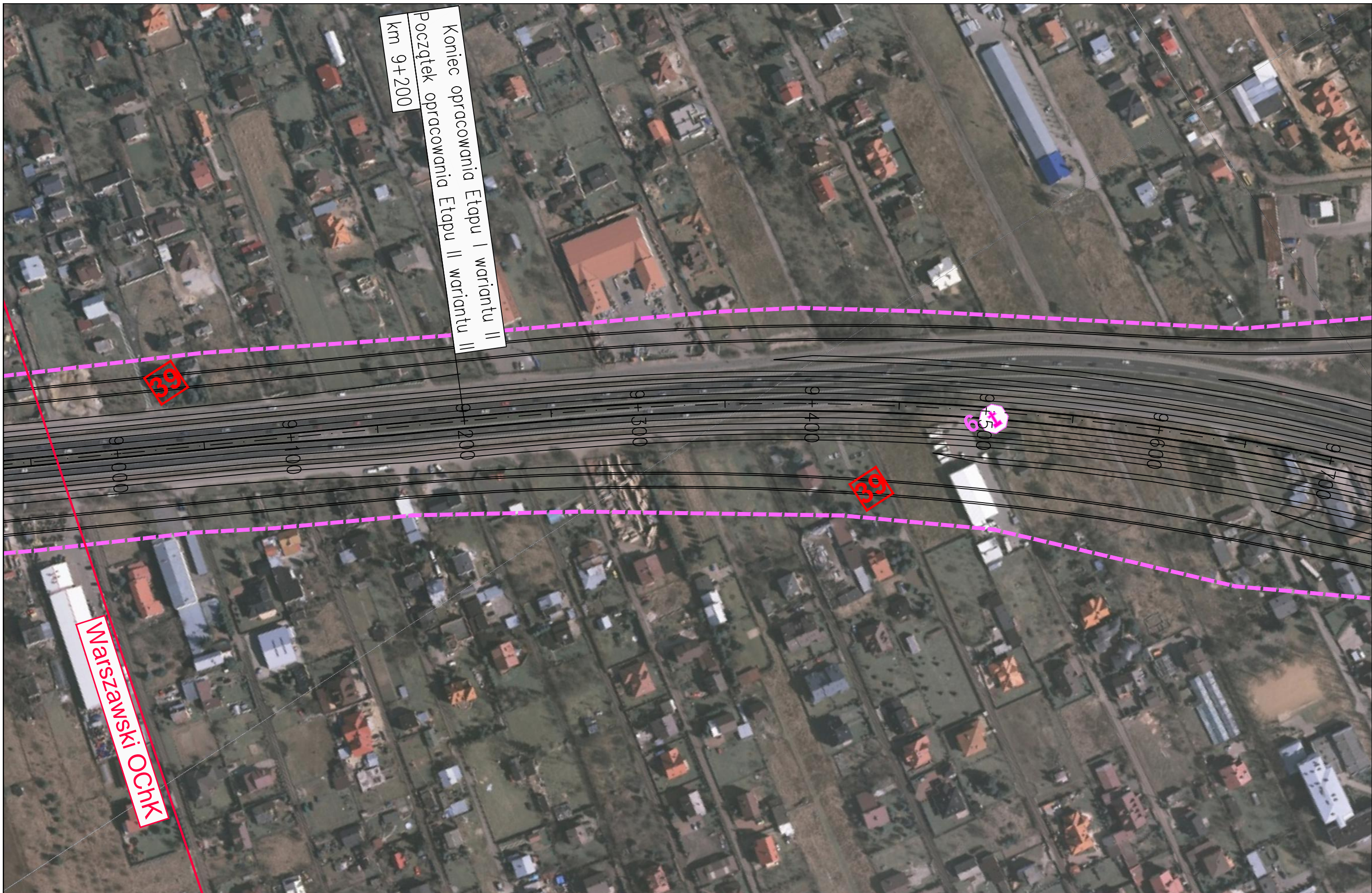

JEDNOSTKA PROJEKTOWA

TRAKT sp. z o.o., sp.k.
 40-159 Katowice, ul. Jesionowa 15
 tel: (0-32) 228-12-70, fax: (0-32) 220-70-04
 trakt@trakt.eu

INWESTOR

GENERALNA DYREKCJA DRÓG
 KRAJOWYCH I AUTOSTRAD
 03-808 Warszawa
 ul. Minska 25



NAZWA OPRACOWANIA

RAPORT O ODDZIAŁYWANIU PRZEDSIĘWZIĘCIA NA ŚRODOWISKO

TYTUŁ RYSUNKU

MAPA UWARUNKOWAŃ ŚRODOWISKOWYCH – ETAP I/ETAP II



NR UMOWY PR-628/12	SKALA 1:2000	DATA PAŹDZIERNIK 2014	STADIUM MATERIAŁY DO WNIOSKU O WYDANIE DECYZJI O ŚRODOWISKOWYCH UWARUNKOWANIACH	BRANŻA OCHRONA ŚRODOWISKA	NR RYS. 02.02.16
-----------------------	-----------------	-----------------------------	--	---------------------------------	----------------------------

ZADANIE



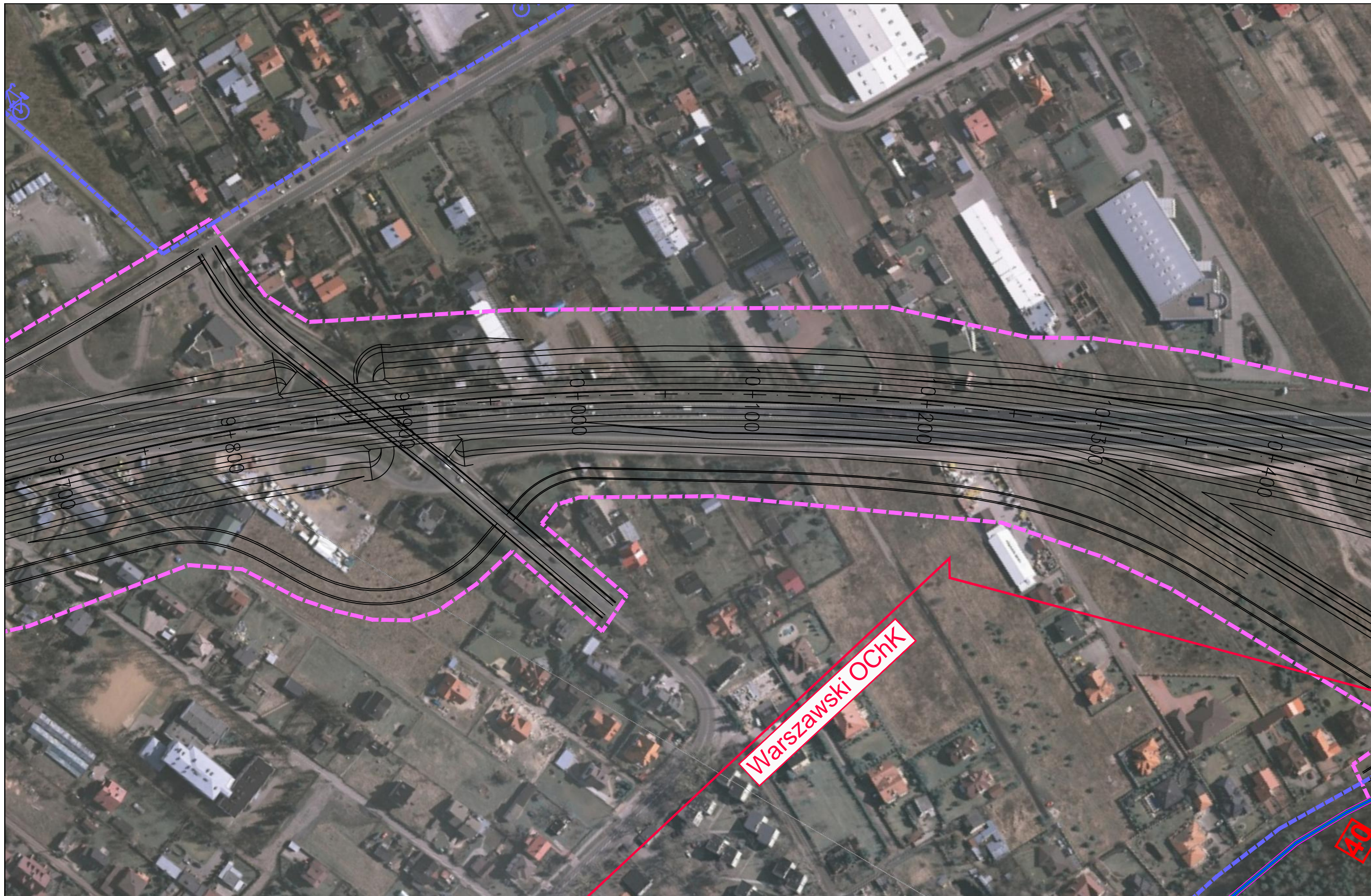

**OKREŚLENIE PRZEBIEGU PÓŁNOCNEGO WYŁOTU Z WARSZAWY DROGI EKSPRESOWEJ S-7
 W KIERUNKU GDAŃSKA NA ODCINKU CZOSNÓW Z TRASĄ ARMII KRAJOWEJ W WARSZAWIE
 WRAZ Z MATERIAŁAMI DO WNIOSKU O UZYSKANIE DECYZJI O ŚRODOWISKOWYCH UWARUNKOWANIACH
 ORAZ RAPORTEM O ODDZIAŁYWANIU NA ŚRODOWISKO**

FUNKCJA	IMIĘ I NAZWISKO	BRANŻA	PODPIS
Opracował	mgr Grzegorz Kubicki	ochrona środowiska	<i>Kubicki</i>
Sprawdzający	mgr inż. Patrycja Rochowska	ochrona środowiska	<i>Rochowska</i>

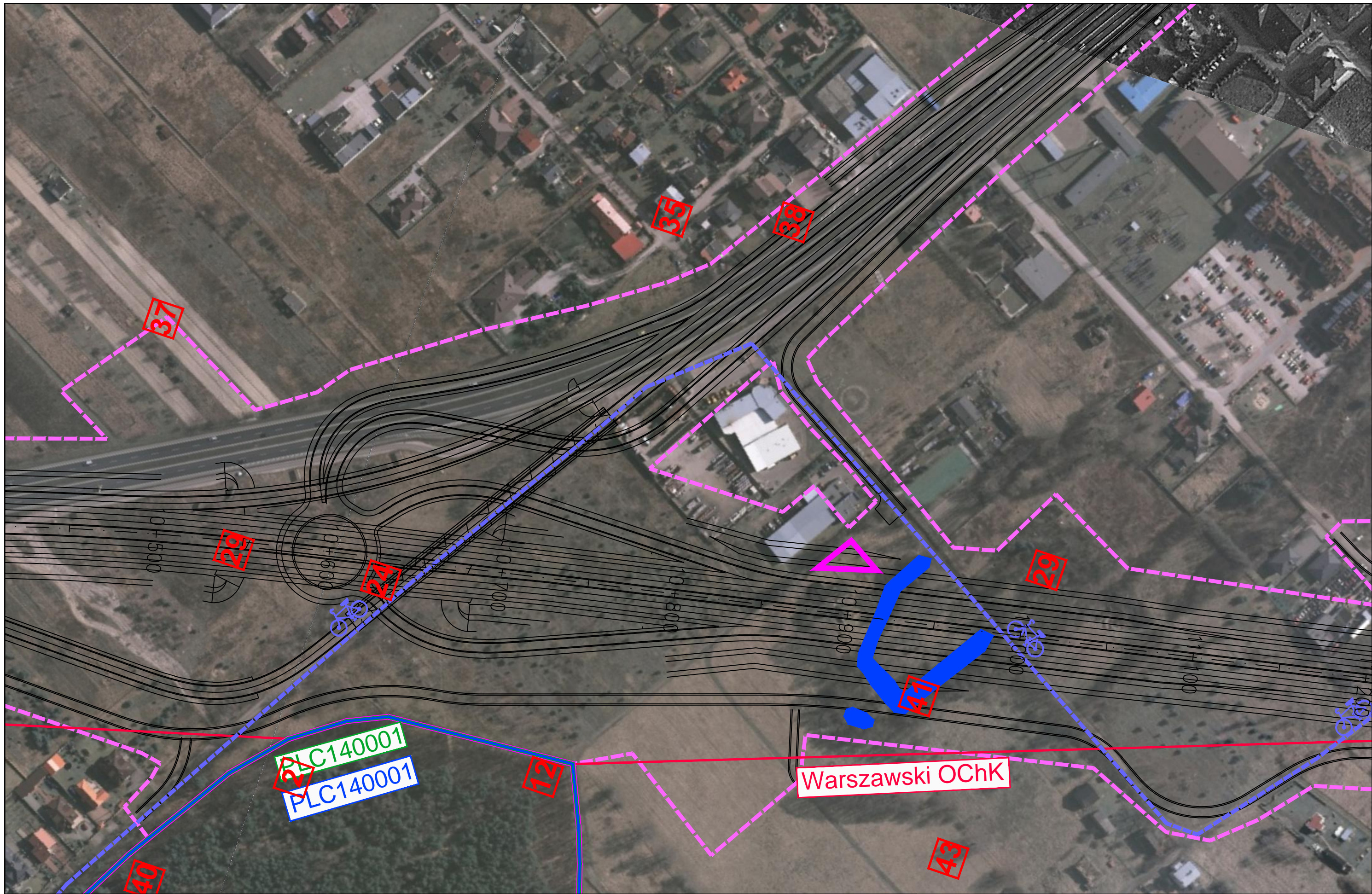

JEDNOSTKA PROJEKTOWA  TRAKT sp. z o.o. sp.k. 40-159 Katowice, ul. Jesionowa 15 tel: (0-32) 228-12-70, fax: (0-32) 220-70-04 trakt@trakt.eu	INWESTOR GENERALNA DYREKCJA DRÓG KRAJOWYCH I AUTOSTRAD 03-808 Warszawa ul. Mńska 25 	NAZWA OPRACOWANIA RAPORT O ODDZIAŁYWANIU PRZEDSIĘWZIĘCIA NA ŚRODOWISKO	ZADANIE OKREŚLENIE PRZEBIEGU PÓLNOCNIEGO WYŁOTU Z WARSZAWY DROGI EKSPRESOWEJ S-7 W KIERUNKU GDAŃSKA NA ODCINKU CZOSNÓW Z TRASĄ ARMII KRAJOWEJ W WARSZAWIE WRAZ Z MATERIAŁAMI DO WNIOSKU O UZYSKANIE DECYZJI O ŚRODOWISKOWYCH UWARUNKOWANIACH ORAZ RAPORTEM O ODDZIAŁYWANIU NA ŚRODOWISKO							
		TYTUŁ RYSUNKU MAPA UWARUNKOWAŃ ŚRODOWISKOWYCH – ETAP II	NR UMOWY PR-628/12	SKALA 1:2000	DATA PAŹDZIERNIK 2014	STADIUM MATERIAŁY DO WNIOSKU O WYDANIE DECYZJI O ŚRODOWISKOWYCH UWARUNKOWANIACH	BRANŻA OCHRONA ŚRODOWISKA	NR RYS. 02.02.17	FUNKCJA Opracował Sprawdzający	IMIĘ I NAZWISKO mgr Grzegorz Kubicki mgr inż. Patrycja Rochowska



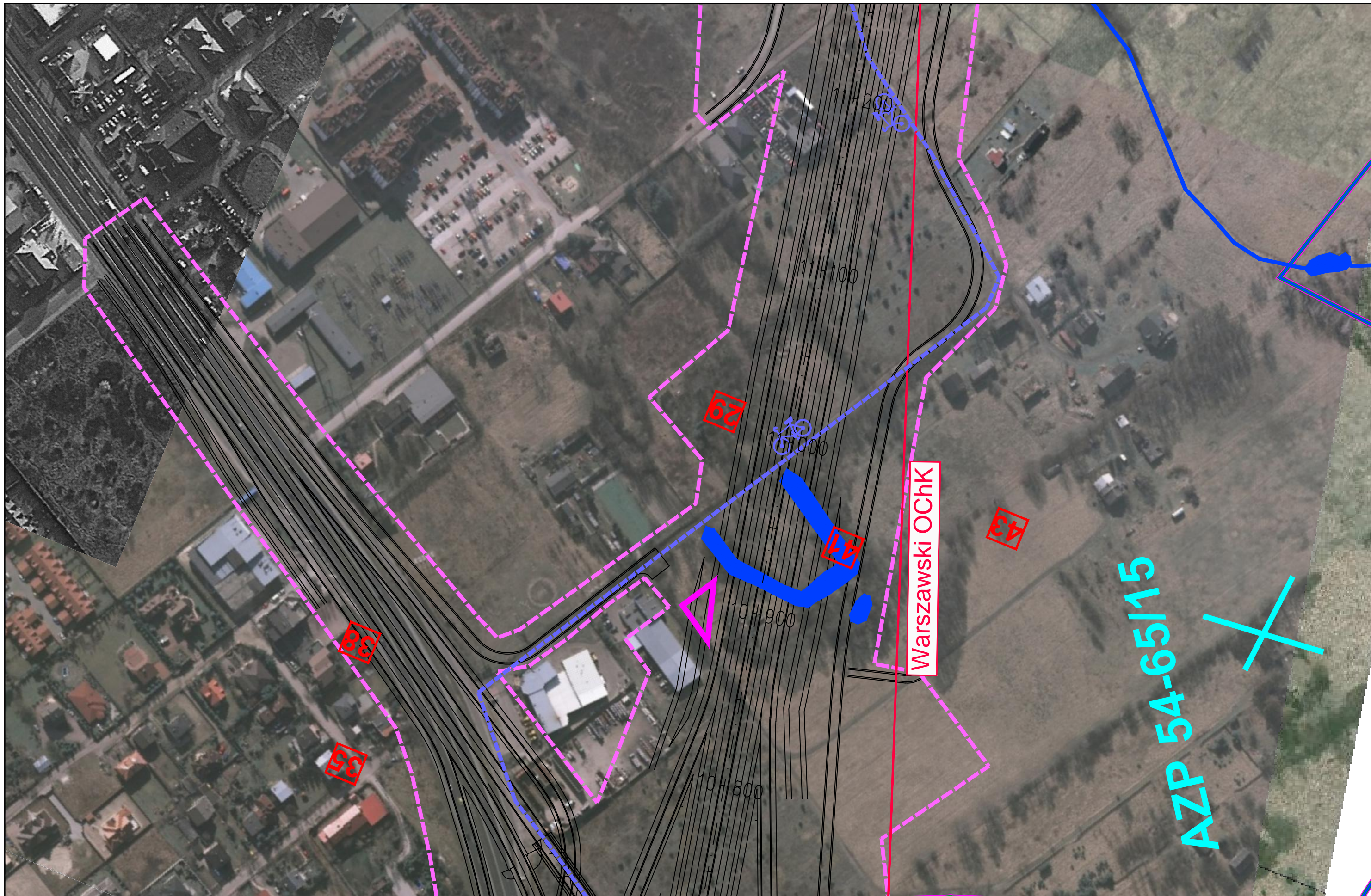

JEDNOSTKA PROJEKTOWA  TRAKT sp. z o.o. sp.k. 40-159 Katowice, ul. Jesionowa 15 tel: (0-32) 228-12-70, fax: (0-32) 220-70-04 trakt@trakt.eu	INWESTOR GENERALNA DYREKCJA DRÓG KRAJOWYCH I AUTOSTRAD 03-808 Warszawa ul. Minska 25 	NAZWA OPRACOWANIA RAPORT O ODDZIAŁYWANIU PRZEDSIĘWZIĘCIA NA ŚRODOWISKO				ZADANIE OKREŚLENIE PRZEBIEGU PÓŁNOCNEGO WYŁOTU Z WARSZAWY DROGI EKSPRESOWEJ S-7 W KIERUNKU GDAŃSKA NA ODCINKU CZOSNÓW Z TRASĄ ARMII KRAJOWEJ W WARSZAWIE WRAZ Z MATERIAŁAMI DO WNIOSKU O UŻYSKANIE DECYZJI O ŚRODOWISKOWYCH UWARUNKOWANIACH ORAZ RAPORTEM O ODDZIAŁYWANIU NA ŚRODOWISKO			
		TYTUŁ RYSUNKU MAPA UWARUNKOWAŃ ŚRODOWISKOWYCH – ETAP II							
NR UMOWY PR-628/12	SKALA 1:2000	DATA PAŹDZIERNIK 2014	STADIUM MATERIAŁY DO WNIOSKU O WYDANIE DECYZJI O ŚRODOWISKOWYCH UWARUNKOWANIACH	BRANŻA OCHRONA ŚRODOWISKA	NR RYS. 02.02.18	FUNKCJA Opracował Sprawdzający	IMIĘ I NAZWISKO mgr Grzegorz Kubicki mgr inż. Patrycja Rochowska	BRANŻA ochrona środowiska ochrona środowiska	PODPIS  







Warszawski OChK

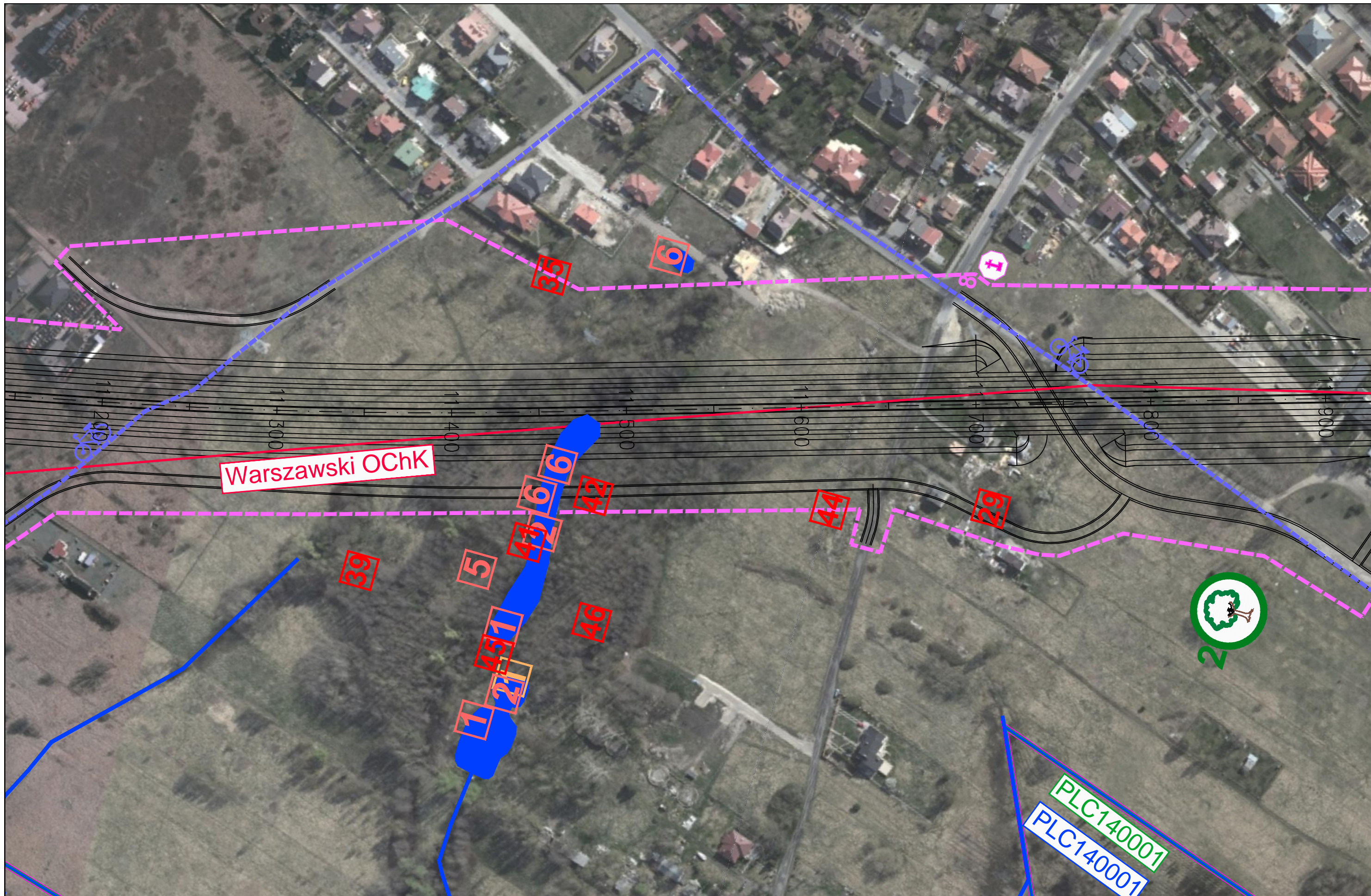

AZP 54-65/15

JEDNOSTKA PROJEKTOWA  TRAKT sp. z o.o., sp.k. 40-159 Katowice, ul. Jesionowa 15 tel: (0-32) 228-12-70, fax: (0-32) 220-70-04 trakt@trakt.eu	INWESTOR GENERALNA DYREKCJA DRÓG KRAJOWYCH I AUTOSTRAD 03-808 Warszawa ul. Mńska 25 	NAZWA OPRACOWANIA RAPORT O ODDZIAŁYWANIU PRZEDSIĘWZIĘCIA NA ŚRODOWISKO				ZADANIE OKREŚLENIE PRZEBIEGU PÓŁNOCNEGO WYŁOTU Z WARSZAWY DROGI EKSPRESOWEJ S-7 W KIERUNKU GDAŃSKA NA ODCINKU CZOSNÓW Z TRASĄ ARMII KRAJOWEJ W WARSZAWIE WRAZ Z MATERIAŁAMI DO WNIOSKU O UZYSKANIE DECYZJI O ŚRODOWISKOWYCH UWARUNKOWANIACH ORAZ RAPORTEM O ODDZIAŁYWANIU NA ŚRODOWISKO													
		TYTUŁ RYSUNKU MAPA UWARUNKOWAŃ ŚRODOWISKOWYCH – ETAP II				<table border="1"> <thead> <tr> <th>FUNKCJA</th> <th>IMIĘ I NAZWISKO</th> <th>BRANŻA</th> <th>PODPIS</th> </tr> </thead> <tbody> <tr> <td>Opracował</td> <td>mgr Grzegorz Kubicki</td> <td>ochrona środowiska</td> <td><i>Kubicki</i></td> </tr> <tr> <td>Sprawdzający</td> <td>mgr inż. Patrycja Rochowska</td> <td>ochrona środowiska</td> <td><i>Rochowska</i></td> </tr> </tbody> </table>				FUNKCJA	IMIĘ I NAZWISKO	BRANŻA	PODPIS	Opracował	mgr Grzegorz Kubicki	ochrona środowiska	<i>Kubicki</i>	Sprawdzający	mgr inż. Patrycja Rochowska
FUNKCJA	IMIĘ I NAZWISKO	BRANŻA	PODPIS																
Opracował	mgr Grzegorz Kubicki	ochrona środowiska	<i>Kubicki</i>																
Sprawdzający	mgr inż. Patrycja Rochowska	ochrona środowiska	<i>Rochowska</i>																
NR UMOWY PR-628/12	SKALA 1:2000	DATA PAŹDZIERNIK 2014	STADIUM MATERIAŁY DO WNIOSKU O WYDANIE DECYZJI O ŚRODOWISKOWYCH UWARUNKOWANIACH	BRANŻA OCHRONA ŚRODOWISKA	NR RYS. 02.02.19														



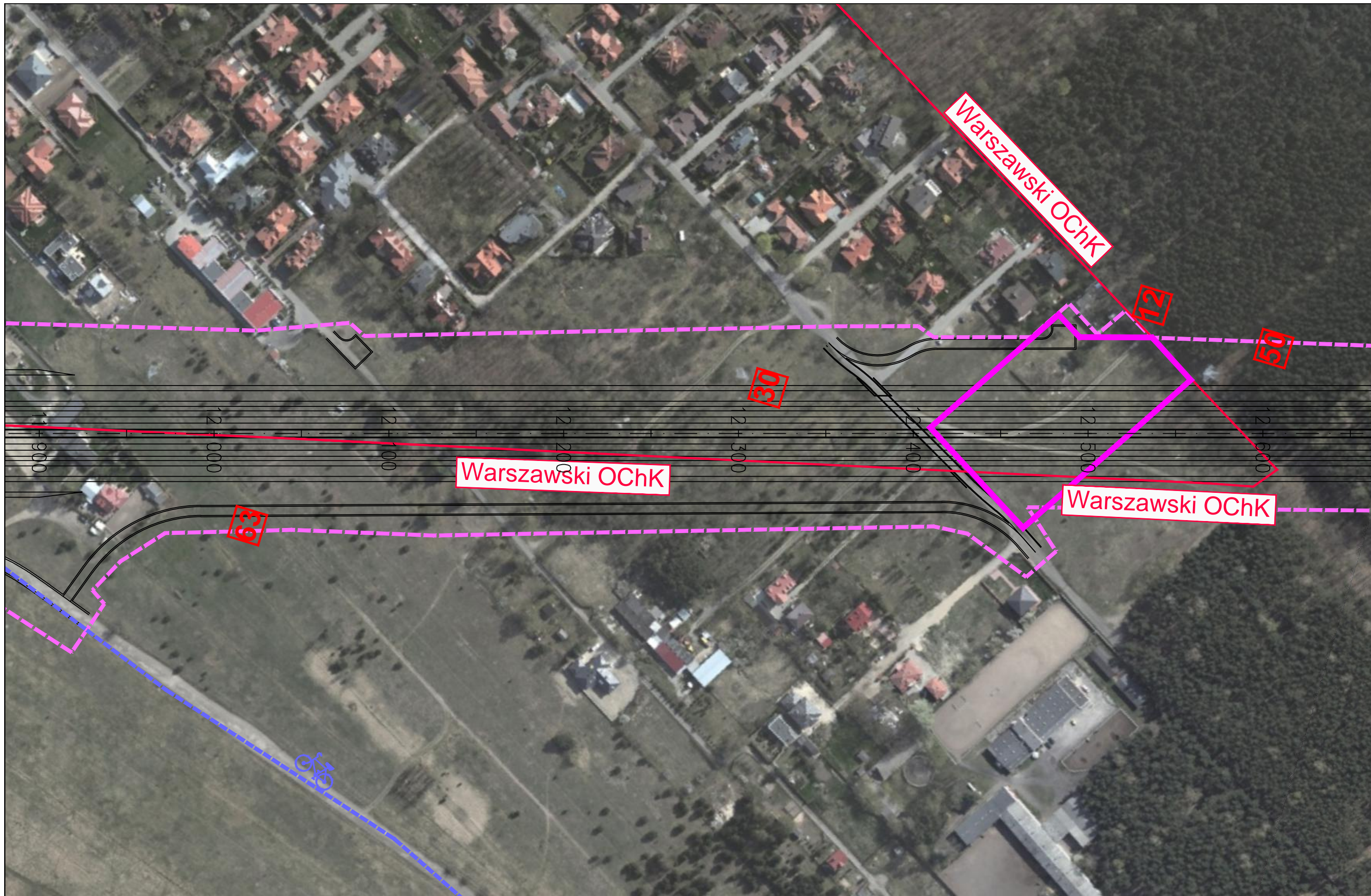



JEDNOSTKA PROJEKTOWA  40-159 Katowice, ul. Jesionowa 15 tel: (0-32) 228-12-70, fax: (0-32) 220-70-04 trakt@trakt.eu	INWESTOR GENERALNA DYREKCJA DRÓG KRAJOWYCH I AUTOSTRAD 03-808 Warszawa ul. Minska 25 	NAZWA OPRACOWANIA RAPORT O ODDZIAŁYWANIU PRZEDSIĘWZIĘCIA NA ŚRODOWISKO				ZADANIE OKREŚLENIE PRZEBIEGU PÓLNOCNIEGO WYŁOTU Z WARSZAWY DROGI EKSPRESOWEJ S-7 W KIERUNKU GDAŃSKA NA ODCINKU CZOSNÓW Z TRASĄ ARMII KRAJOWEJ W WARSZAWIE WRAZ Z MATERIAŁAMI DO WNIOSKU O UZYSKANIE DECYZJI O ŚRODOWISKOWYCH UWARUNKOWANIACH ORAZ RAPORTEM O ODDZIAŁYWANIU NA ŚRODOWISKO			
		TYTUŁ RYSUNKU MAPA UWARUNKOWAŃ ŚRODOWISKOWYCH – ETAP II							
NR UMOWY PR-628/12	SKALA 1:2000	DATA PAŹDZIERNIK 2014	STADIUM MATERIAŁY DO WNIOSKU O WYDANIE DECYZJI O ŚRODOWISKOWYCH UWARUNKOWANIACH	BRANŻA OCHRONA ŚRODOWISKA	NR RYS. 02.02.20	FUNKCJA Opracował	IMIĘ I NAZWISKO mgr Grzegorz Kubicki	BRANŻA ochrona środowiska	PODPIS 
						Sprawdzający	mgr inż. Patrycja Rochowska	ochrona środowiska	

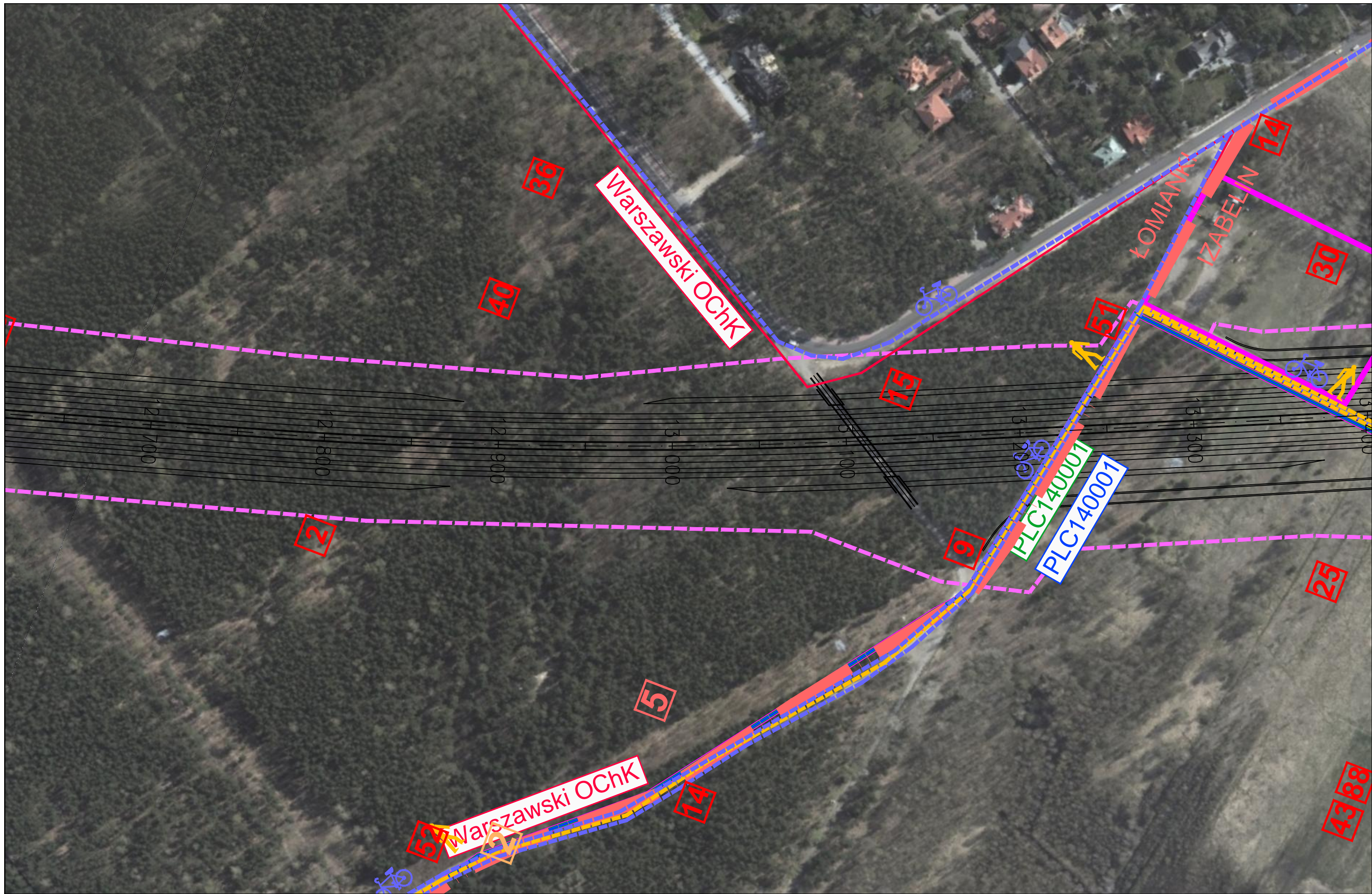





JEDNOSTKA PROJEKTOWA  TRAKT sp. z o.o., sp.k. 40-159 Katowice, ul. Jesionowa 15 tel: (0-32) 228-12-70, fax: (0-32) 220-70-04 trakt@trakt.eu		INWESTOR GENERALNA DYREKCJA DRÓG KRAJOWYCH I AUTOSTRAD 03-808 Warszawa ul. Minska 25 		NAZWA OPRACOWANIA RAPORT O ODDZIAŁYWANIU PRZEDSIĘWZIĘCIA NA ŚRODOWISKO TYTUŁ RYSUNKU MAPA UWARUNKOWAŃ ŚRODOWISKOWYCH – ETAP II				ZADANIE OKREŚLENIE PRZEBIEGU PÓŁNOCNEGO WYŁOTU Z WARSZAWY DROGI EKSPRESOWEJ S-7 W KIERUNKU GDAŃSKA NA ODCINKU CZOSNÓW Z TRASĄ ARMII KRAJOWEJ W WARSZAWIE WRĄZ Z MATERIAŁAMI DO WNOSKU O UZYSKANIE DECYZJI O ŚRODOWISKOWYCH UWARUNKOWANIACH ORAZ RAPORTEM O ODDZIAŁYWANIU NA ŚRODOWISKO			
NR UMOWY	SKALA	DATA	STADIUM	BRANŻA	NR RYS.	FUNKCJA	IMIĘ I NAZWISKO	BRANŻA	PODPIS		
PR-628/12	1:2000	PAŹDZIERNIK 2014	MATERIAŁY DO WNOSKU O WYDANIE DECYZJI O ŚRODOWISKOWYCH UWARUNKOWANIACH	OCHRONA ŚRODOWISKA	02.02.21	Opracował	mgr Grzegorz Kubicki	ochrona środowiska	<i>Kubicki</i>		
						Sprawdzający	mgr inż. Patrycja Rochowska	ochrona środowiska	<i>Rochowska</i>		

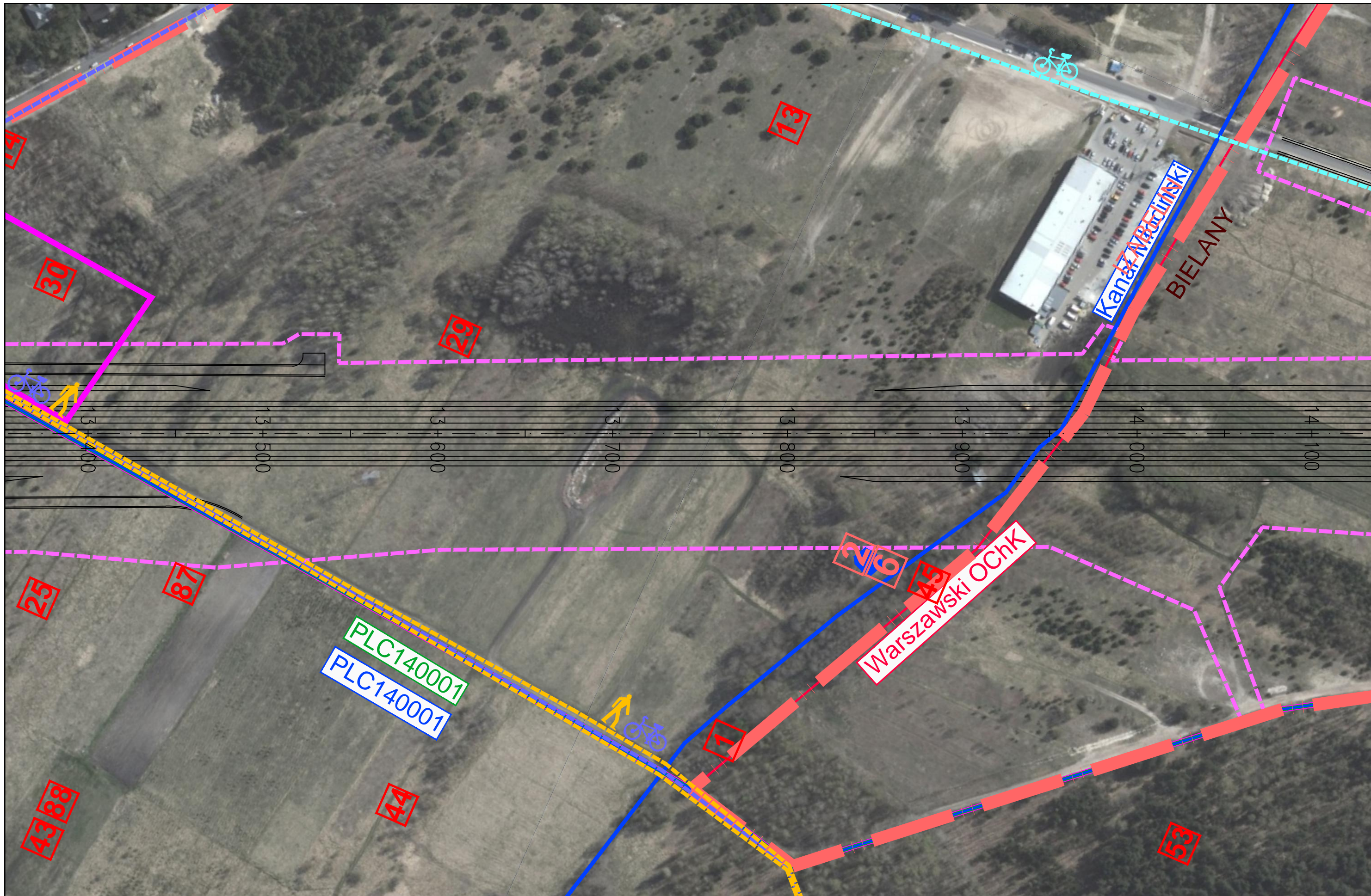





JEDNOSTKA PROJEKTOWA  TRAKT sp. z o.o., sp.k. 40-159 Katowice, ul. Jesionowa 15 tel: (0-32) 228-12-70, fax: (0-32) 220-70-04 trakt@trakt.eu		INWESTOR GENERALNA DYREKCJA DRÓG KRAJOWYCH I AUTOSTRAD 03-808 Warszawa ul. Minska 25 		NAZWA OPRACOWANIA RAPORT O ODDZIAŁYWANIU PRZEDSIĘWZIĘCIA NA ŚRODOWISKO TYTUŁ RYSUNKU MAPA UWARUNKOWAŃ ŚRODOWISKOWYCH – ETAP II			ZADANIE OKREŚLENIE PRZEBIEGU PÓŁNOCNEGO WYŁOTU Z WARSZAWY DROGI EKSPRESOWEJ S-7 W KIERUNKU GDAŃSKA NA ODCINKU CZOSNÓW Z TRASĄ ARMII KRAJOWEJ W WARSZAWIE WRAZ Z MATERIAŁAMI DO WNIOSKU O UZYSKANIE DECYZJI O ŚRODOWISKOWYCH UWARUNKOWANIACH ORAZ RAPORTEM O ODDZIAŁYWANIU NA ŚRODOWISKO		
NR UMOWY PR-628/12	SKALA 1:2000	DATA PAŹDZIERNIK 2014	STADIUM MATERIAŁY DO WNIOSKU O WYDANIE DECYZJI O ŚRODOWISKOWYCH UWARUNKOWANIACH	BRANŻA OCHRONA ŚRODOWISKA	NR RYS. 02.02.22	FUNKCJA Opracował	IMIĘ I NAZWISKO mgr Grzegorz Kubicki	BRANŻA ochrona środowiska	PODPIS 
						FUNKCJA Sprawdzający	IMIĘ I NAZWISKO mgr inż. Patrycja Rochowska	BRANŻA ochrona środowiska	PODPIS 

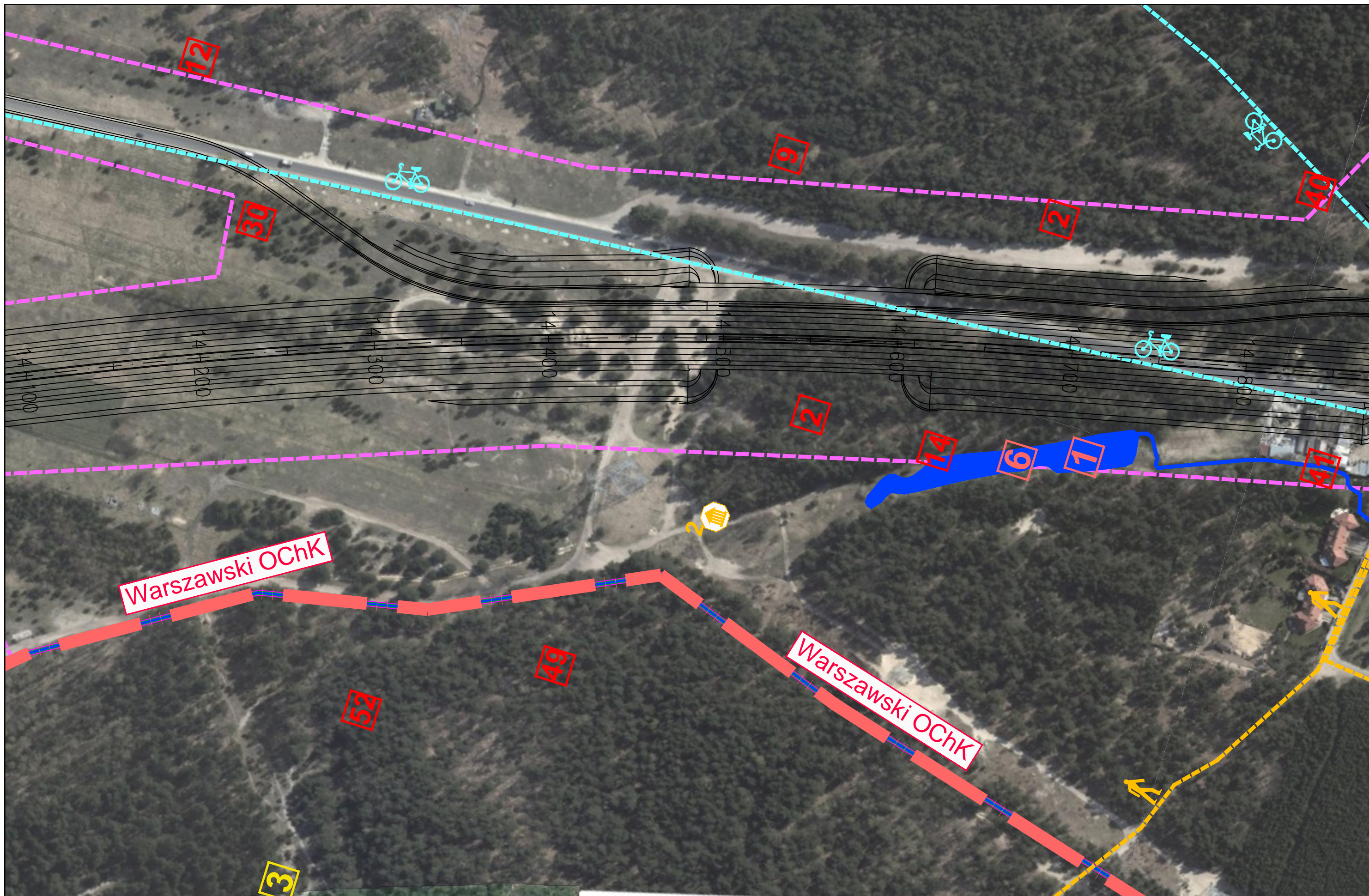

JEDNOSTKA PROJEKTOWA  TRAKT sp. z o.o. sp.k. 40-159 Katowice, ul. Jesionowa 15 tel: (0-32) 228-12-70, fax: (0-32) 220-70-04 trakt@trakt.eu		INWESTOR GENERALNA DYREKCJA DRÓG KRAJOWYCH I AUTOSTRAD 03-808 Warszawa ul. Minska 25 		NAZWA OPRACOWANIA RAPORT O ODDZIAŁYWANIU PRZEDSIĘWZIĘCIA NA ŚRODOWISKO TYTUŁ RYSUNKU MAPA UWARUNKOWAŃ ŚRODOWISKOWYCH – ETAP II			ZADANIE OKREŚLENIE PRZEBIEGU PÓLNOCNego WYŁOTU Z WARSZAWY DROGI EKSPRESOWEJ S-7 W KIERUNKU GDAŃSKA NA ODCINKU CZOSNÓW Z TRASĄ ARMII KRAJOWEJ W WARSZAWIE WRAZ Z MATERIAŁAMI DO WNIOSKU O UZYSKANIE DECYZJI O ŚRODOWISKOWYCH UWARUNKOWANIACH ORAZ RAPORTEM O ODDZIAŁYWANIU NA ŚRODOWISKO		
NR UMOWY PR-628/12	SKALA 1:2000	DATA PAŹDZIERNIK 2014	STADIUM MATERIAŁY DO WNIOSKU O WYDANIE DECYZJI O ŚRODOWISKOWYCH UWARUNKOWANIACH	BRANŻA OCHRONA ŚRODOWISKA	NR RYS. 02.02.23	FUNKCJA Opracował	IMIĘ I NAZWISKO mgr Grzegorz Kubicki	BRANŻA ochrona środowiska	PODPIS 
						Sprawdzający	mgr inż. Patrycja Rochowska	ochrona środowiska	



JEDNOSTKA PROJEKTOWA  TRAKT sp. z o.o., sp.k. 40-159 Katowice, ul. Jesionowa 15 tel: (0-32) 228-12-70, fax: (0-32) 220-70-04 trakt@trakt.eu		INWESTOR GENERALNA DYREKCJA DRÓG KRAJOWYCH I AUTOSTRAD 03-808 Warszawa ul. Minska 25 		NAZWA OPRACOWANIA RAPORT O ODDZIAŁYWANIU PRZEDSIĘWZIĘCIA NA ŚRODOWISKO TYTUŁ RYSUNKU MAPA UWARUNKOWAŃ ŚRODOWISKOWYCH – ETAP II			ZADANIE OKREŚLENIE PRZEBIEGU PÓŁNOCNEGO WYŁOTU Z WARSZAWY DROGI EKSPRESOWEJ S-7 W KIERUNKU GDAŃSKA NA ODCINKU CZOSNÓW Z TRASĄ ARMII KRAJOWEJ W WARSZAWIE WRAZ Z MATERIAŁAMI DO WNIOSKU O UZYSKANIE DECYZJI O ŚRODOWISKOWYCH UWARUNKOWANIACH ORAZ RAPORTEM O ODDZIAŁYWANIU NA ŚRODOWISKO			
NR UMOWY PR-628/12	SKALA 1:2000	DATA PAŹDZIERNIK 2014	STADIUM MATERIAŁY DO WNIOSKU O WYDANIE DECYZJI O ŚRODOWISKOWYCH UWARUNKOWANIACH	BRANŻA OCHRONA ŚRODOWISKA	NR RYS. 02.02.24	FUNKCJA Opracował Sprawdzający	IMIĘ I NAZWISKO mgr Grzegorz Kubicki mgr inż. Patrycja Rochowska	BRANŻA ochrona środowiska ochrona środowiska	PODPIS  	

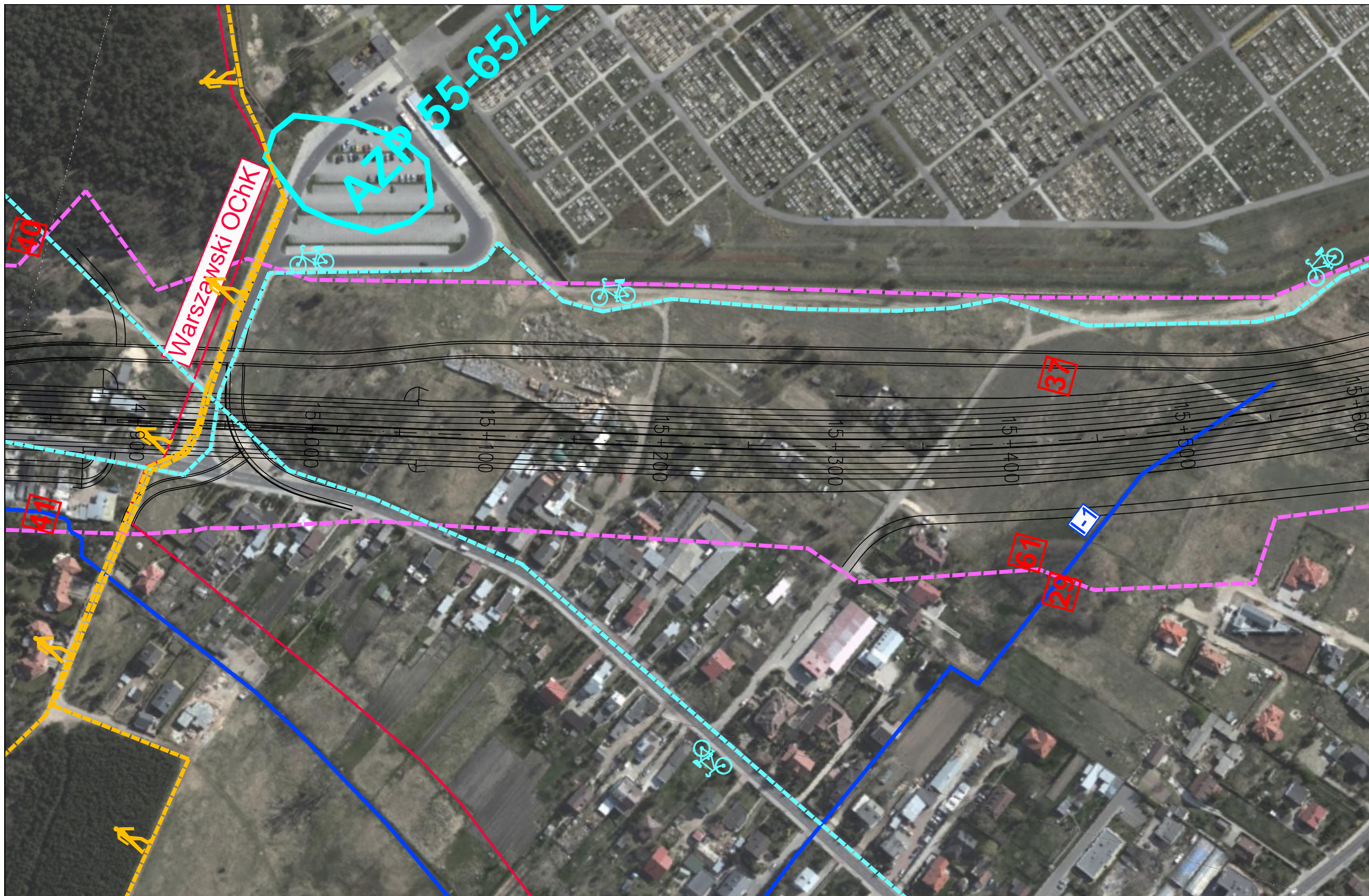

JEDNOSTKA PROJEKTOWA



INWESTOR

GENERALNA DYREKCJA DRÓG
KRAJOWYCH I AUTOSTRAD
03-808 Warszawa
ul. Minska 25



NAZWA OPRACOWANIA

RAPORT O ODDZIAŁYWANIU PRZEDSIĘWZIĘCIA NA ŚRODOWISKO

TYTUŁ RYSUNKU

MAPA UWARUNKOWAŃ ŚRODOWISKOWYCH – ETAP II

NR UMOWY PR-628/12	SKALA 1:2000	DATA PAŹDZIERNIK 2014	STADIUM MATERIAŁY DO WNIOSKU O WYDANIE DECYZJI O ŚRODOWISKOWYCH UWARUNKOWANIACH	BRANŻA OCHRONA ŚRODOWISKA	NR RYS. 02.02.25
-----------------------	-----------------	-----------------------------	--	---------------------------------	---------------------

ZADANIE

OKREŚLENIE PRZEBIEGU PÓLNOCNIEGO WYŁOTU Z WARSZAWY DROGI EKSPRESOWEJ S-7
W KIERUNKU GDAŃSKA NA ODCINKU CZOSNÓW Z TRASĄ ARMII KRAJOWEJ W WARSZAWIE
WRAZ Z MATERIAŁAMI DO WNIOSKU O UZYSKANIE DECYZJI O ŚRODOWISKOWYCH UWARUNKOWANIACH
ORAZ RAPORTEM O ODDZIAŁYWANIU NA ŚRODOWISKO

FUNKCJA	IMIĘ I NAZWISKO	BRANŻA	PODPIS
Opracował	mgr Grzegorz Kubicki	ochrona środowiska	<i>Kubicki</i>
Sprawdzający	mgr inż. Patrycja Rochowska	ochrona środowiska	<i>Rochowska</i>



JEDNOSTKA PROJEKTOWA



INWESTOR

GENERALNA DYREKCJA DRÓG
KRAJOWYCH I AUTOSTRAD
03-808 Warszawa
ul. Minska 25



NAZWA OPRACOWANIA

RAPORT O ODDZIAŁYWANIU PRZEDSIĘWZIĘCIA NA ŚRODOWISKO

TYTUŁ RYSUNKU

MAPA UWARUNKOWAŃ ŚRODOWISKOWYCH – ETAP II



NR UMOWY PR-628/12	SKALA 1:2000	DATA PAŹDZIERNIK 2014	STADIUM MATERIAŁY DO WNIOSKU O WYDANIE DECYZJI O ŚRODOWISKOWYCH UWARUNKOWANIACH	BRANŻA OCHRONA ŚRODOWISKA	NR RYS. 02.02.26
-----------------------	-----------------	-----------------------------	--	---------------------------------	---------------------

ZADANIE

OKREŚLENIE PRZEBIEGU PÓŁNOCNEGO WYŁOTU Z WARSZAWY DROGI EKSPRESOWEJ S-7
W KIERUNKU GDAŃSKA NA ODCINKU CZOSNÓW Z TRASĄ ARMII KRAJOWEJ W WARSZAWIE
WRAZ Z MATERIAŁAMI DO WNIOSKU O UZYSKANIE DECYZJI O ŚRODOWISKOWYCH UWARUNKOWANIACH
ORAZ RAPORTEM O ODDZIAŁYWANIU NA ŚRODOWISKO

FUNKCJA	IMIĘ I NAZWISKO	BRANŻA	PODPIS
Opracował	mgr Grzegorz Kubicki	ochrona środowiska	<i>Kubicki</i>
Sprawdzający	mgr inż. Patrycja Rochowska	ochrona środowiska	<i>Rochowska</i>



JEDNOSTKA PROJEKTOWA  TRAKT sp. z o.o., sp.k. 40-159 Katowice, ul. Jesionowa 15 tel: (0-32) 228-12-70, fax: (0-32) 220-70-04 trakt@trakt.eu	INWESTOR GENERALNA DYREKCJA DRÓG KRAJOWYCH I AUTOSTRAD 03-808 Warszawa ul. Mńska 25 	NAZWA OPRACOWANIA RAPORT O ODDZIAŁYWANIU PRZEDSIĘWZIĘCIA NA ŚRODOWISKO				ZADANIE OKREŚLENIE PRZEBIEGU PÓLNOCNIEGO WYŁOTU Z WARSZAWY DROGI EKSPRESOWEJ S-7 W KIERUNKU GDAŃSKA NA ODCINKU CZOSNÓW Z TRASĄ ARMII KRAJOWEJ W WARSZAWIE WRAZ Z MATERIAŁAMI DO WNIOSKU O UZYSKANIE DECYZJI O ŚRODOWISKOWYCH UWARUNKOWANIACH ORAZ RAPORTEM O ODDZIAŁYWANIU NA ŚRODOWISKO													
		TYTUŁ RYSUNKU MAPA UWARUNKOWAŃ ŚRODOWISKOWYCH – ETAP II				<table border="1"> <thead> <tr> <th>FUNKCJA</th> <th>IMIĘ I NAZWISKO</th> <th>BRANŻA</th> <th>PODPIS</th> </tr> </thead> <tbody> <tr> <td>Opracował</td> <td>mgr Grzegorz Kubicki</td> <td>ochrona środowiska</td> <td><i>Kubicki</i></td> </tr> <tr> <td>Sprawdzający</td> <td>mgr inż. Patrycja Rochowska</td> <td>ochrona środowiska</td> <td><i>Rochowska</i></td> </tr> </tbody> </table>				FUNKCJA	IMIĘ I NAZWISKO	BRANŻA	PODPIS	Opracował	mgr Grzegorz Kubicki	ochrona środowiska	<i>Kubicki</i>	Sprawdzający	mgr inż. Patrycja Rochowska
FUNKCJA	IMIĘ I NAZWISKO	BRANŻA	PODPIS																
Opracował	mgr Grzegorz Kubicki	ochrona środowiska	<i>Kubicki</i>																
Sprawdzający	mgr inż. Patrycja Rochowska	ochrona środowiska	<i>Rochowska</i>																
NR UMOWY PR-628/12	SKALA 1:2000	DATA PAŹDZIERNIK 2014	STADIUM MATERIAŁY DO WNIOSKU O WYDANIE DECYZJI O ŚRODOWISKOWYCH UWARUNKOWANIACH	BRANŻA OCHRONA ŚRODOWISKA	NR RYS. 02.02.27														



JEDNOSTKA PROJEKTOWA



INWESTOR

GENERALNA DYREKCJA DRÓG
KRAJOWYCH I AUTOSTRAD
03-808 Warszawa
ul. Minska 25



NAZWA OPRACOWANIA

RAPORT O ODDZIAŁYWANIU PRZEDSIĘWZIĘCIA NA ŚRODOWISKO

TYTUŁ RYSUNKU

MAPA UWARUNKOWAŃ ŚRODOWISKOWYCH – ETAP II



NR UMOWY PR-628/12	SKALA 1:2000	DATA PAŹDZIERNIK 2014	STADIUM MATERIAŁY DO WNIOSKU O WYDANIE DECYZJI O ŚRODOWISKOWYCH UWARUNKOWANIACH	BRANŻA OCHRONA ŚRODOWISKA	NR RYS. 02.02.28
-----------------------	-----------------	-----------------------------	--	---------------------------------	---------------------

ZADANIE

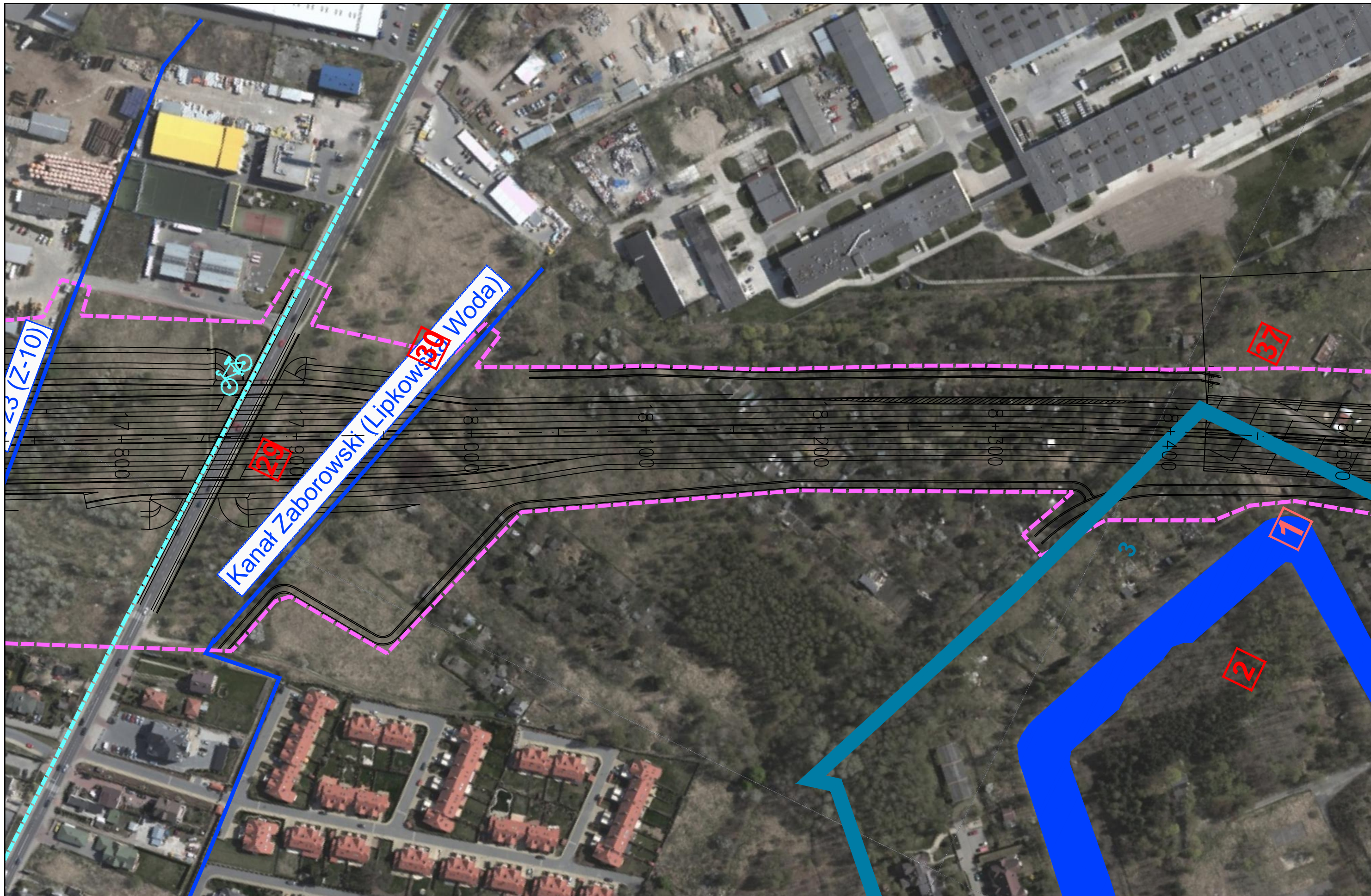

OKREŚLENIE PRZEBIEGU PÓŁNOCNEGO WYŁOTU Z WARSZAWY DROGI EKSPRESOWEJ S-7
W KIERUNKU GDAŃSKA NA ODCINKU CZOSNÓW Z TRASĄ ARMII KRAJOWEJ W WARSZAWIE
WRAZ Z MATERIAŁAMI DO WNIOSKU O UZYSKANIE DECYZJI O ŚRODOWISKOWYCH UWARUNKOWANIACH
ORAZ RAPORTEM O ODDZIAŁYWANIU NA ŚRODOWISKO

FUNKCJA	IMIĘ I NAZWISKO	BRANŻA	PODPIS
Opracował	mgr Grzegorz Kubicki	ochrona środowiska	<i>Kubicki</i>
Sprawdzający	mgr inż. Patrycja Rochowska	ochrona środowiska	<i>Rochowska</i>







JEDNOSTKA PROJEKTOWA  TRAKT sp. z o.o., sp.k. 40-159 Katowice, ul. Jesionowa 15 tel: (0-32) 228-12-70, fax: (0-32) 220-70-04 trakt@trakt.eu	INWESTOR GENERALNA DYREKCJA DRÓG KRAJOWYCH I AUTOSTRAD 03-808 Warszawa ul. Minska 25 	NAZWA OPRACOWANIA RAPORT O ODDZIAŁYWANIU PRZEDSIĘWZIĘCIA NA ŚRODOWISKO	ZADANIE OKREŚLENIE PRZEBIEGU PÓŁNOCNEGO WYŁOTU Z WARSZAWY DROGI EKSPRESOWEJ S-7 W KIERUNKU GDAŃSKA NA ODCINKU CZOSNÓW Z TRASĄ ARMII KRAJOWEJ W WARSZAWIE WRAZ Z MATERIAŁAMI DO WNIOSKU O UZYSKANIE DECYZJI O ŚRODOWISKOWYCH UWARUNKOWANIACH ORAZ RAPORTEM O ODDZIAŁYWANIU NA ŚRODOWISKO							
		TYTUŁ RYSUNKU MAPA UWARUNKOWAŃ ŚRODOWISKOWYCH – ETAP II	NR UMOWY PR-628/12	SKALA 1:2000	DATA PAŹDZIERNIK 2014	STADIUM MATERIAŁY DO WNIOSKU O WYDANIE DECYZJI O ŚRODOWISKOWYCH UWARUNKOWANIACH	BRANŻA OCHRONA ŚRODOWISKA	NR RYS. 02.02.29	FUNKCJA Opracował Sprawdzający	IMIĘ I NAZWISKO mgr Grzegorz Kubicki mgr inż. Patrycja Rochowska

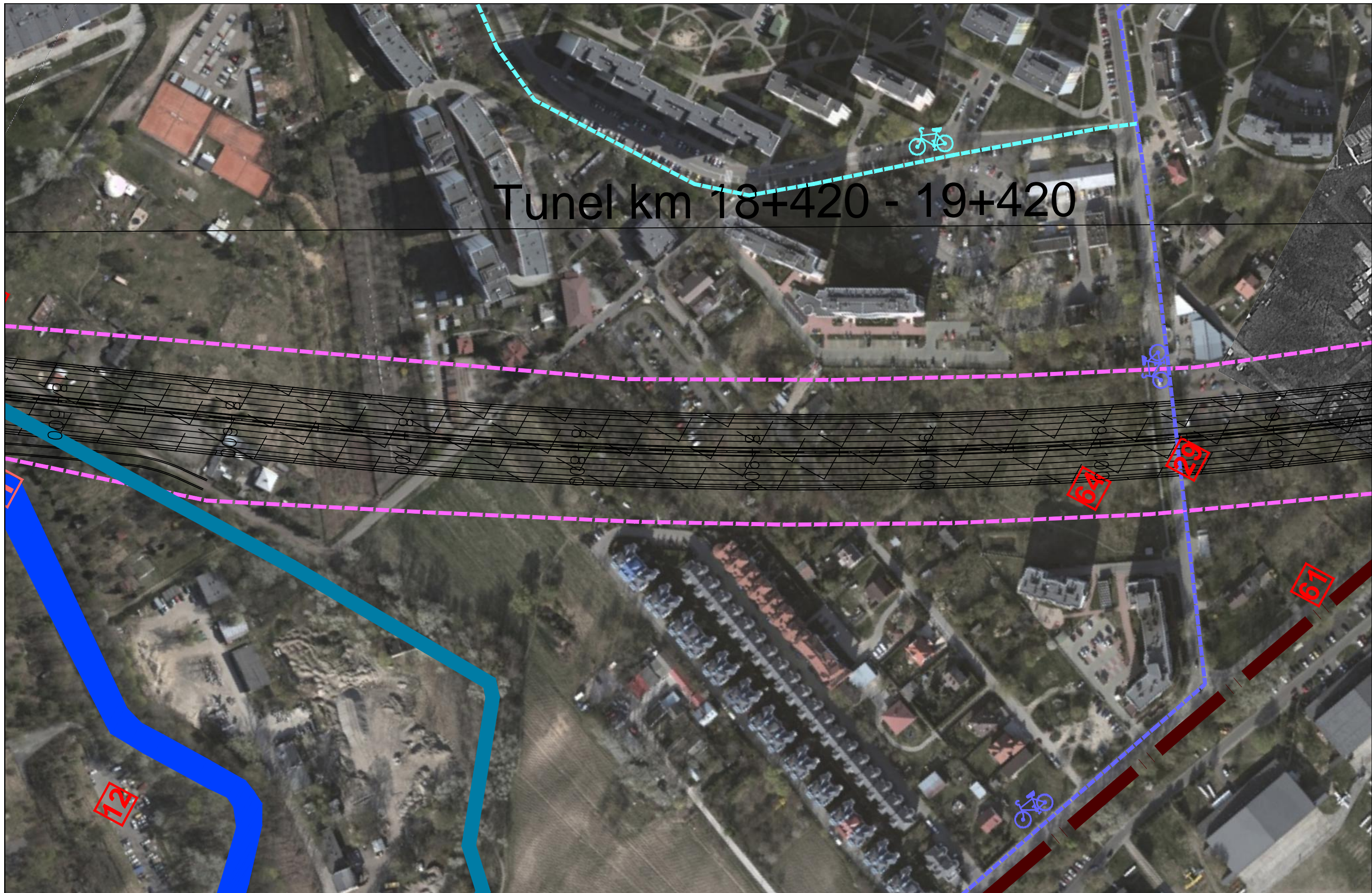



JEDNOSTKA PROJEKTOWA  TRAKT sp. z o.o., sp.k. 40-159 Katowice, ul. Jesionowa 15 tel: (0-32) 228-12-70, fax: (0-32) 220-70-04 trakt@trakt.eu		INWESTOR GENERALNA DYREKCJA DRÓG KRAJOWYCH I AUTOSTRAD 03-808 Warszawa ul. Minska 25 		NAZWA OPRACOWANIA RAPORT O ODDZIAŁYWANIU PRZEDSIĘWZIĘCIA NA ŚRODOWISKO TYTUŁ RYSUNKU MAPA UWARUNKOWAŃ ŚRODOWISKOWYCH – ETAP II				ZADANIE OKREŚLENIE PRZEBIEGU PÓŁNOCNEGO WYLOTU Z WARSZAWY DROGI EKSPRESOWEJ S-7 W KIERUNKU GDAŃSKA NA ODCINKU CZOSNÓW Z TRASĄ ARMII KRAJOWEJ W WARSZAWIE WRĄZ Z MATERIAŁAMI DO WNIOSKU O UZYSKANIE DECYZJI O ŚRODOWISKOWYCH UWARUNKOWANIACH ORAZ RAPORTEM O ODDZIAŁYWANIU NA ŚRODOWISKO			
NR UMOWY	SKALA	DATA	STADIUM	BRANŻA	NR RYS.	FUNKCJA	IMIĘ I NAZWISKO	BRANŻA	PODPIS		
PR-628/12	1:2000	PAŹDZIERNIK 2014	MATERIAŁY DO WNIOSKU O WYDANIE DECYZJI O ŚRODOWISKOWYCH UWARUNKOWANIACH	OCHRONA ŚRODOWISKA	02.02.30	Opracował	mgr Grzegorz Kubicki	ochrona środowiska	<i>Kubicki</i>		
						Sprawdzający	mgr inż. Patrycja Rochowska	ochrona środowiska	<i>Rochowska</i>		

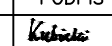

Tunel km 18+420 - 19+420

JEDNOSTKA PROJEKTOWA  TRAKT sp. z o.o., sp.k. 40-159 Katowice, ul. Jesionowa 15 tel: (0-32) 228-12-70, fax: (0-32) 220-70-04 trakt@trakt.eu		INWESTOR GENERALNA DYREKCJA DRÓG KRAJOWYCH I AUTOSTRAD 03-808 Warszawa ul. Minska 25 		NAZWA OPRACOWANIA RAPORT O ODDZIAŁYWANIU PRZEDSIĘWZIĘCIA NA ŚRODOWISKO TYTUŁ RYSUNKU MAPA UWARUNKOWAŃ ŚRODOWISKOWYCH – ETAP II			ZADANIE OKREŚLENIE PRZEBIEGU PÓŁNOCNEGO WYŁOTU Z WARSZAWY DROGI EKSPRESOWEJ S-7 W KIERUNKU GDAŃSKA NA ODCINKU CZOSNÓW Z TRASĄ ARMII KRAJOWEJ W WARSZAWIE WRAZ Z MATERIAŁAMI DO WNIOSKU O UZYSKANIE DECYZJI O ŚRODOWISKOWYCH UWARUNKOWANIACH ORAZ RAPORTEM O ODDZIAŁYWANIU NA ŚRODOWISKO		
NR UMOWY PR-628/12	SKALA 1:2000	DATA PAŹDZIERNIK 2014	STADIUM MATERIAŁY DO WNIOSKU O WYDANIE DECYZJI O ŚRODOWISKOWYCH UWARUNKOWANIACH	BRANŻA OCHRONA ŚRODOWISKA	NR RYS. 02.02.31	FUNKCJA Opracował	IMIĘ I NAZWISKO mgr Grzegorz Kubicki	BRANŻA ochrona środowiska	PODPIS 
						Sprawdzający	mgr inż. Patrycja Rochowska	ochrona środowiska	



JEDNOSTKA PROJEKTOWA  TRAKT sp. z o.o. sp.k. 40-159 Katowice, ul. Jesionowa 15 tel: (0-32) 228-12-70, fax: (0-32) 220-70-04 trakt@trakt.eu		INWESTOR GENERALNA DYREKCJA DRÓG KRAJOWYCH I AUTOSTRAD 03-808 Warszawa ul. Minska 25 		NAZWA OPRACOWANIA RAPORT O ODDZIAŁYWANIU PRZEDSIĘWZIĘCIA NA ŚRODOWISKO TYTUŁ RYSUNKU MAPA UWARUNKOWAŃ ŚRODOWISKOWYCH – ETAP II				ZADANIE OKREŚLENIE PRZEBIEGU PÓLNOCNEGO WYŁOTU Z WARSZAWY DROGI EKSPRESOWEJ S-7 W KIERUNKU GDAŃSKA NA ODCINKU CZOSNÓW Z TRASĄ ARMII KRAJOWEJ W WARSZAWIE WRAZ Z MATERIAŁAMI DO WNIOSKU O UZYSKANIE DECYZJI O ŚRODOWISKOWYCH UWARUNKOWANIACH ORAZ RAPORTEM O ODDZIAŁYWANIU NA ŚRODOWISKO			
NR UMOWY	SKALA	DATA	STADIUM	BRANŻA	NR RYS.	FUNKCJA	IMIĘ I NAZWISKO	BRANŻA	PODPIS		
PR-628/12	1:2000	PAŹDZIERNIK 2014	MATERIAŁY DO WNIOSKU O WYDANIE DECYZJI O ŚRODOWISKOWYCH UWARUNKOWANIACH	OCHRONA ŚRODOWISKA	02.02.32	Opracował	mgr Grzegorz Kubicki	ochrona środowiska	<i>Kubicki</i>		
						Sprawdzający	mgr inż. Patrycja Rochowska	ochrona środowiska	<i>Rochowska</i>		

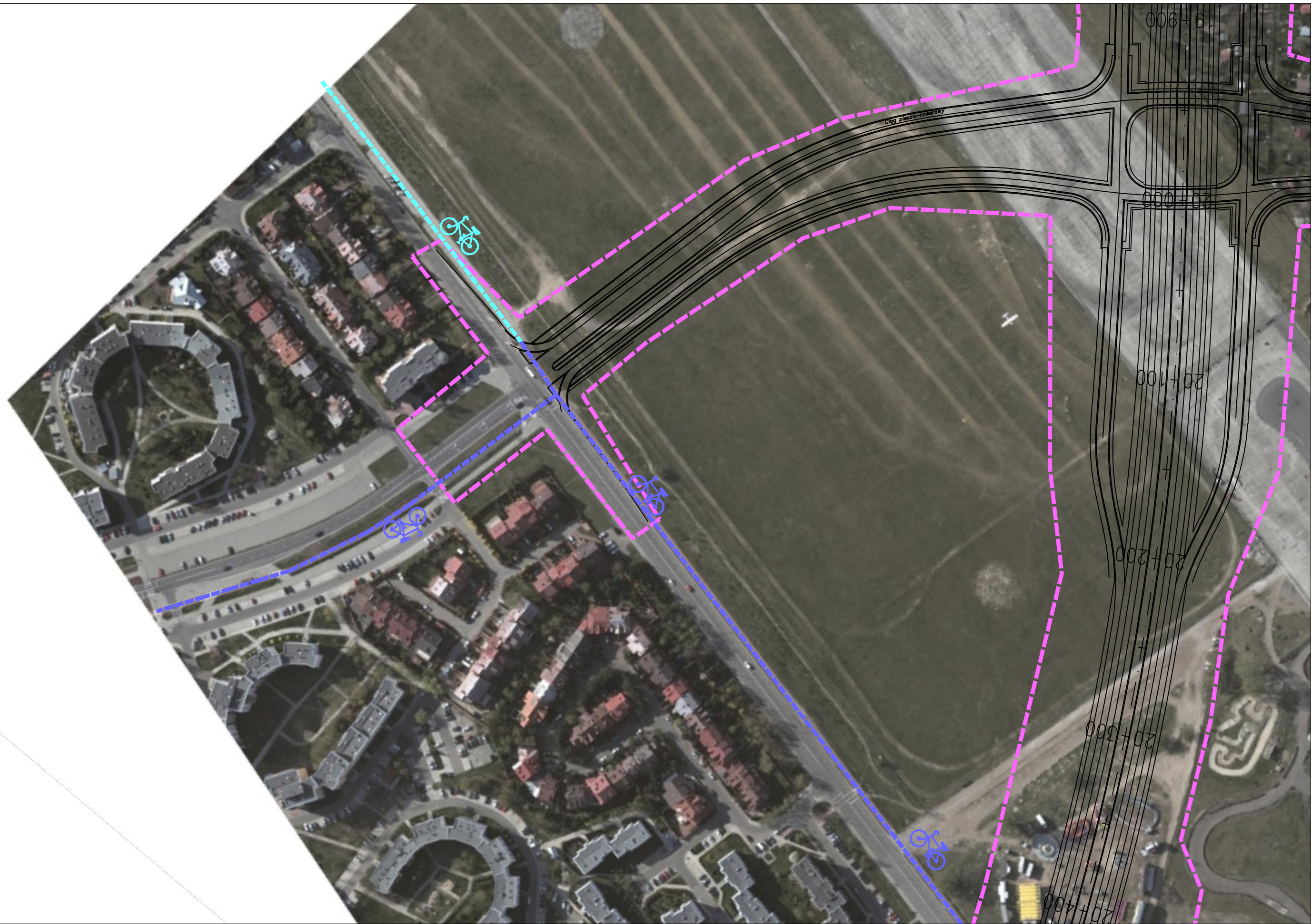

JEDNOSTKA PROJEKTOWA



INWESTOR

GENERALNA DYREKCJA DRÓG
KRAJOWYCH I AUTOSTRAD
03-808 Warszawa
ul. Minska 25



NAZWA OPRACOWANIA

RAPORT O ODDZIAŁYWANIU PRZEDSIĘWZIĘCIA NA ŚRODOWISKO

TYTUŁ RYSUNKU

MAPA UWARUNKOWAŃ ŚRODOWISKOWYCH – ETAP II

NR UMOWY PR-628/12	SKALA 1:2000	DATA PAŹDZIERNIK 2014	STADIUM MATERIAŁY DO WNIOSKU O WYDANIE DECYZJI O ŚRODOWISKOWYCH UWARUNKOWANIACH	BRANŻA OCHRONA ŚRODOWISKA	NR RYS. 02.02.33
-----------------------	-----------------	-----------------------------	--	---------------------------------	----------------------------

ZADANIE

OKREŚLENIE PRZEBIEGU PÓLNOCNEGO WYŁOTU Z WARSZAWY DROGI EKSPRESOWEJ S-7
W KIERUNKU GDAŃSKA NA ODCINKU CZOSNÓW Z TRASĄ ARMII KRAJOWEJ W WARSZAWIE
WRAZ Z MATERIAŁAMI DO WNIOSKU O UZYSKANIE DECYZJI O ŚRODOWISKOWYCH UWARUNKOWANIACH
ORAZ RAPORTEM O ODDZIAŁYWANIU NA ŚRODOWISKO

FUNKCJA	IMIĘ I NAZWISKO	BRANŻA	PODPIS
Opracował	mgr Grzegorz Kubicki	ochrona środowiska	<i>Kubicki</i>
Sprawdzający	mgr inż. Patrycja Rochowska	ochrona środowiska	<i>Rochowska</i>



JEDNOSTKA PROJEKTOWA



INWESTOR

GENERALNA DYREKCJA DRÓG
KRAJOWYCH I AUTOSTRAD
03-808 Warszawa
ul. Minska 25



NAZWA OPRACOWANIA

RAPORT O ODDZIAŁYWANIU PRZEDSIĘWZIĘCIA NA ŚRODOWISKO

TYTUŁ RYSUNKU

MAPA UWARUNKOWAŃ ŚRODOWISKOWYCH – ETAP II

NR UMOWY PR-628/12	SKALA 1:2000	DATA PAŹDZIERNIK 2014	STADIUM MATERIAŁY DO WNIOSKU O WYDANIE DECYZJI O ŚRODOWISKOWYCH UWARUNKOWANIACH	BRANŻA OCHRONA ŚRODOWISKA	NR RYS. 02.02.34
-----------------------	-----------------	-----------------------------	--	---------------------------------	----------------------------



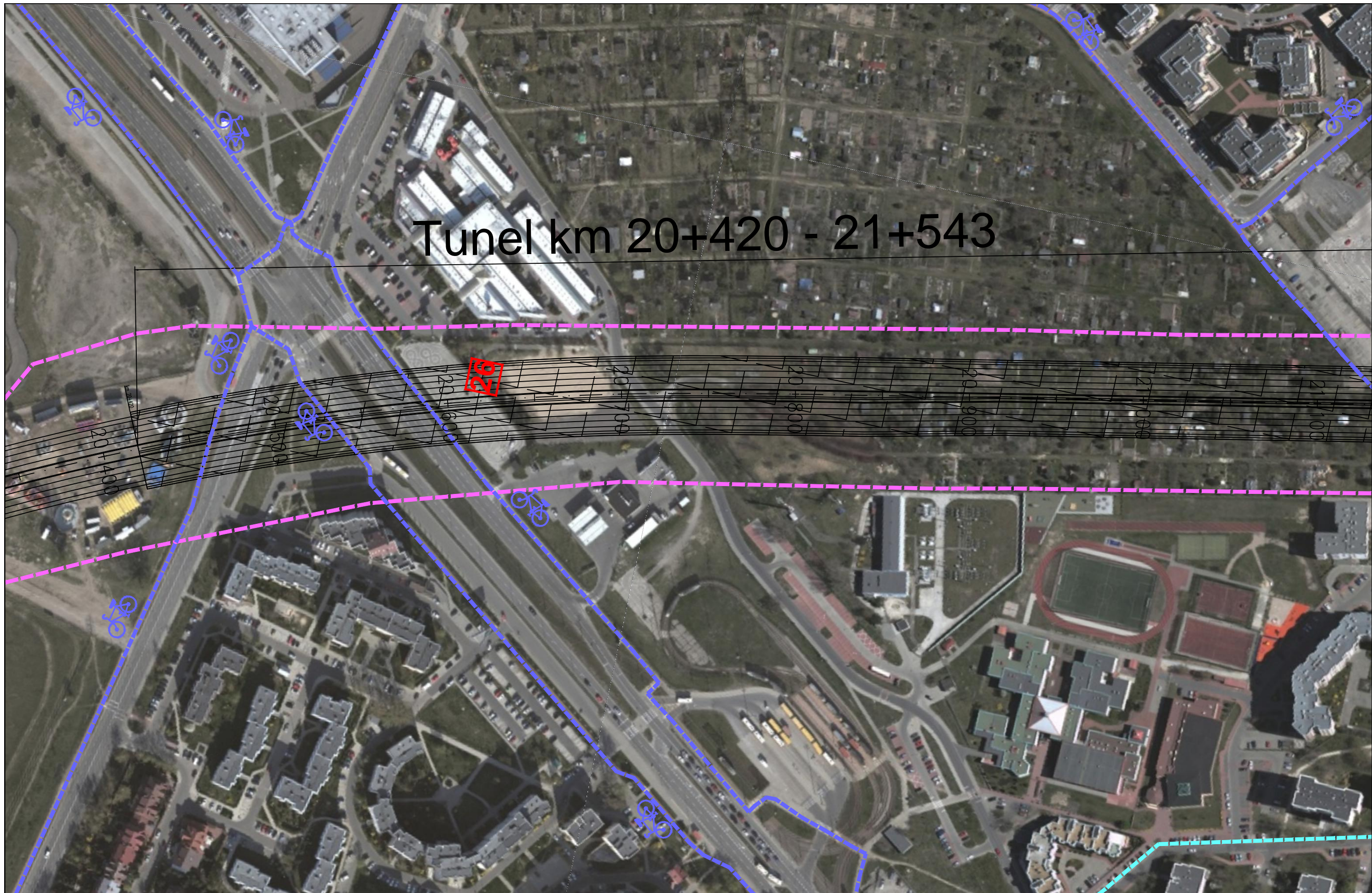

ZADANIE

**OKREŚLENIE PRZEBIEGU PÓŁNOCNEGO WYŁOTU Z WARSZAWY DRÓGI EKSPRESOWEJ S-7
W KIERUNKU GDAŃSKA NA ODCINKU CZOSNÓW Z TRASĄ ARMII KRAJOWEJ W WARSZAWIE
WRĄZ Z MATERIAŁAMI DO WNIOSKU O UZYSKANIE DECYZJI O ŚRODOWISKOWYCH UWARUNKOWANIACH
ORAZ RAPORTEM O ODDZIAŁYWANIU NA ŚRODOWISKO**

FUNKCJA	IMIĘ I NAZWISKO	BRANŻA	PODPIS
Opracował	mgr Grzegorz Kubicki	ochrona środowiska	<i>Kubicki</i>
Sprawdzający	mgr inż. Patrycja Rochowska	ochrona środowiska	<i>Rochowska</i>



Tunel km 20+420 - 21+543

JEDNOSTKA PROJEKTOWA  TRAKT sp. z o.o., sp.k. 40-159 Katowice, ul. Jesionowa 15 tel: (0-32) 228-12-70, fax: (0-32) 220-70-04 trakt@trakt.eu		INWESTOR GENERALNA DYREKCJA DRÓG KRAJOWYCH I AUTOSTRAD 03-808 Warszawa ul. Mńska 25 		NAZWA OPRACOWANIA RAPORT O ODDZIAŁYWANIU PRZEDSIĘWZIĘCIA NA ŚRODOWISKO TYTUŁ RYSUNKU MAPA UWARUNKOWAŃ ŚRODOWISKOWYCH – ETAP II				ZADANIE OKREŚLENIE PRZEBIEGU PÓLNOCNego WYŁOTU Z WARSZAWY DROGI EKSPRESOWEJ S-7 W KIERUNKU GDAŃSKA NA ODCINKU CZOSNÓW Z TRASĄ ARMII KRAJOWEJ W WARSZAWIE WRAZ Z MATERIAŁAMI DO WNIOSKU O UZYSKANIE DECYZJI O ŚRODOWISKOWYCH UWARUNKOWANIACH ORAZ RAPORTEM O ODDZIAŁYWANIU NA ŚRODOWISKO			
NR UMOWY PR-628/12	SKALA 1:2000	DATA PAŹDZIERNIK 2014	STADIUM MATERIAŁY DO WNIOSKU O WYDANIE DECYZJI O ŚRODOWISKOWYCH UWARUNKOWANIACH	BRANŻA OCHRONA ŚRODOWISKA	NR RYS. 02.02.35	FUNKCJA Opracował Sprawdzający	IMIĘ I NAZWISKO mgr Grzegorz Kubicki mgr inż. Patrycja Rochowska	BRANŻA ochrona środowiska ochrona środowiska	PODPIS  		

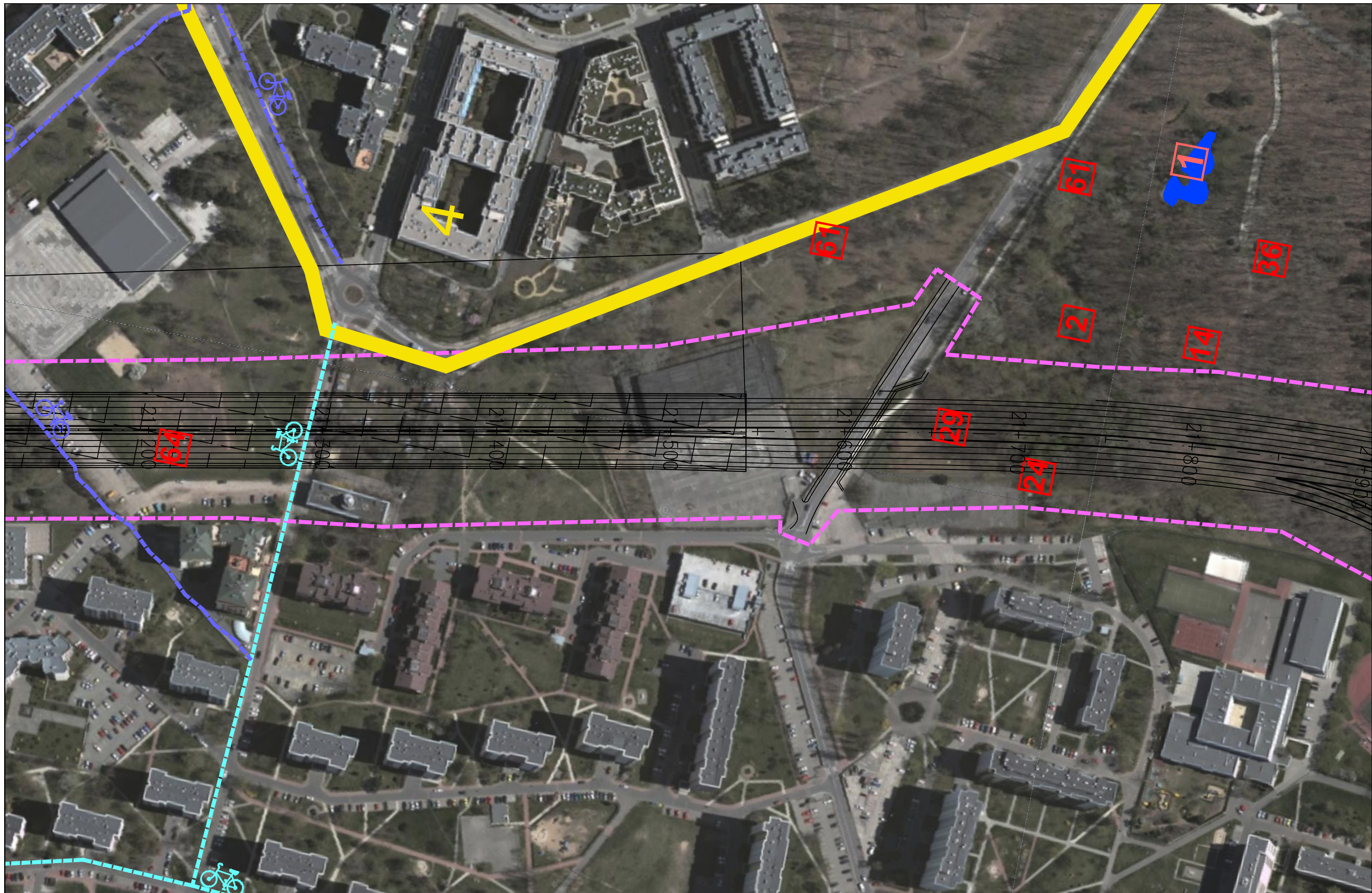

JEDNOSTKA PROJEKTOWA



INWESTOR

GENERALNA DYREKCJA DRÓG
KRAJOWYCH I AUTOSTRAD
03-808 Warszawa
ul. Mńska 25



NAZWA OPRACOWANIA

RAPORT O ODDZIAŁYWANIU PRZEDSIĘWZIĘCIA NA ŚRODOWISKO

TYTUŁ RYSUNKU

MAPA UWARUNKOWAŃ ŚRODOWISKOWYCH – ETAP II

NR UMOWY PR-628/12	SKALA 1:2000	DATA PAŹDZIERNIK 2014	STADIUM MATERIAŁY DO WNIOSKU O WYDANIE DECYZJI O ŚRODOWISKOWYCH UWARUNKOWANIACH	BRANŻA OCHRONA ŚRODOWISKA	NR RYS. 02.02.36
-----------------------	-----------------	-----------------------------	--	---------------------------------	---------------------

ZADANIE

OKREŚLENIE PRZEBIEGU PÓŁNOCNEGO WYLOTU Z WARSZAWY DROGI EKSPRESOWEJ S-7
W KIERUNKU GDAŃSKA NA ODCINKU CZOSNÓW Z TRASĄ ARMII KRAJOWEJ W WARSZAWIE
WRAZ Z MATERIAŁAMI DO WNIOSKU O UZYSKANIE DECYZJI O ŚRODOWISKOWYCH UWARUNKOWANIACH
ORAZ RAPORTEM O ODDZIAŁYWANIU NA ŚRODOWISKO

FUNKCJA	IMIĘ I NAZWISKO	BRANŻA	PODPIS
Opracował	mgr Grzegorz Kubicki	ochrona środowiska	<i>Kubicki</i>
Sprawdzający	mgr inż. Patrycja Rochowska	ochrona środowiska	<i>Rochowska</i>

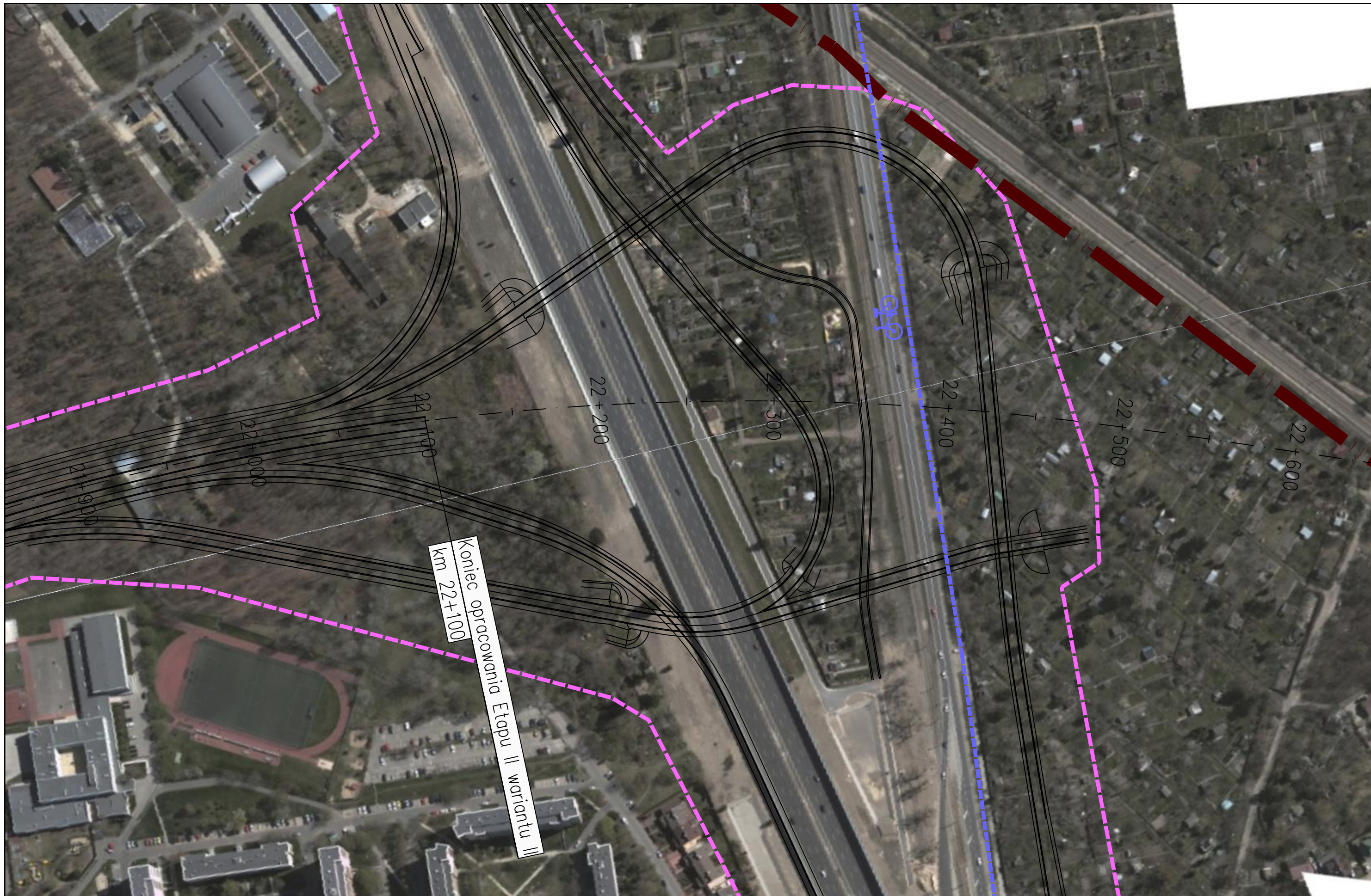

JEDNOSTKA PROJEKTOWA



INWESTOR

GENERALNA DYREKCJA DRÓG
KRAJOWYCH I AUTOSTRAD
03-808 Warszawa
ul. Minska 25



NAZWA OPRACOWANIA

RAPORT O ODDZIAŁYWANIU PRZEDSIĘWZIĘCIA NA ŚRODOWISKO

TYTUŁ RYSUNKU

MAPA UWARUNKOWAŃ ŚRODOWISKOWYCH – ETAP II





NR UMOWY PR-628/12	SKALA 1:2000	DATA PAŹDZIERNIK 2014	STADIUM MATERIAŁY DO WNIOSKU O WYDANIE DECYZJI O ŚRODOWISKOWYCH UWARUNKOWANIACH	BRANŻA OCHRONA ŚRODOWISKA	NR RYS. 02.02.37
-----------------------	-----------------	-----------------------------	--	---------------------------------	----------------------------

ZADANIE

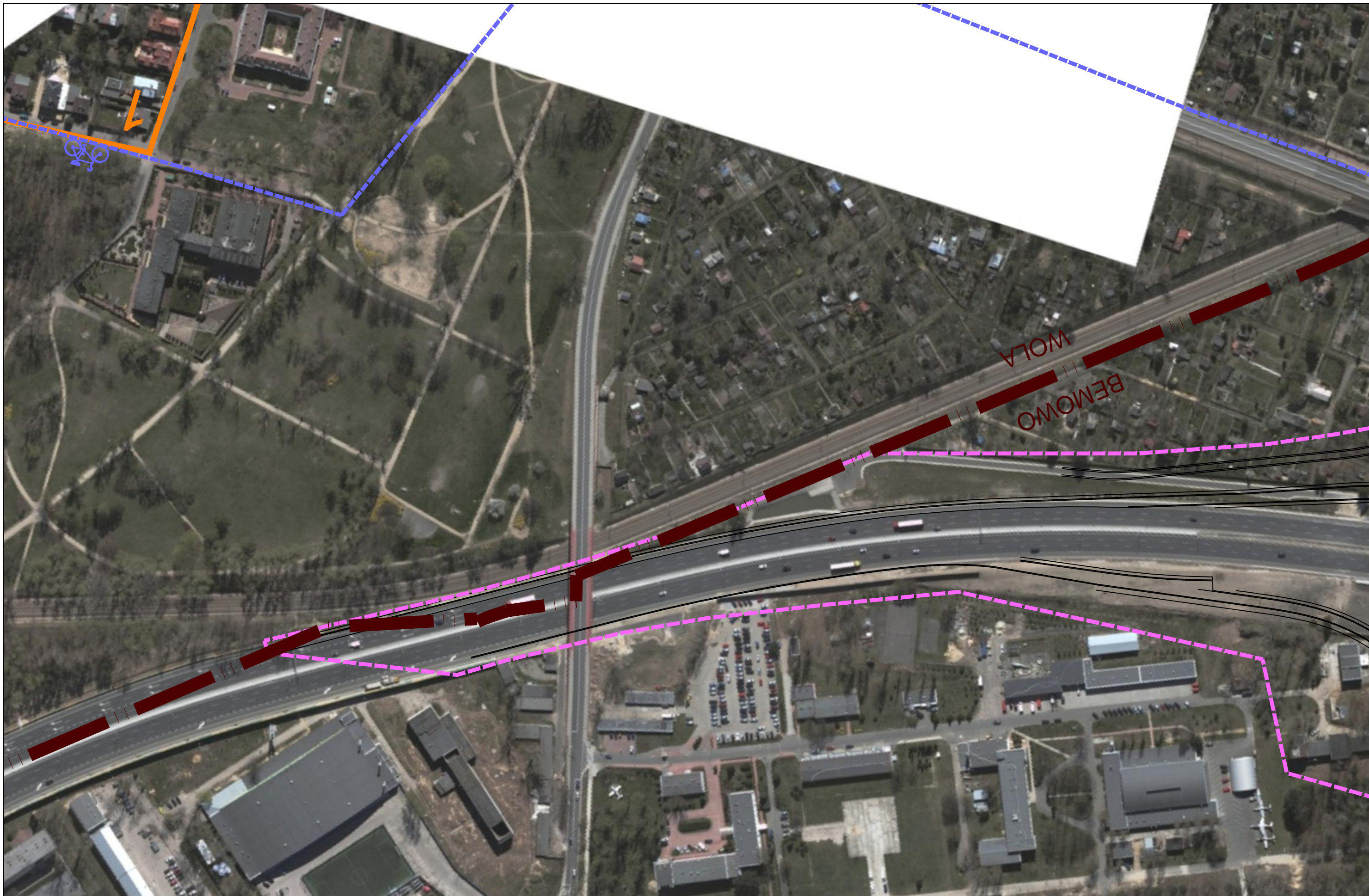



**OKREŚLENIE PRZEBIEGU PÓŁNOCNEGO WYŁOTU Z WARSZAWY DROGI EKSPRESOWEJ S-7
W KIERUNKU GDAŃSKA NA ODCINKU CZOSNÓW Z TRASĄ ARMII KRAJOWEJ W WARSZAWIE
WRAZ Z MATERIAŁAMI DO WNIOSKU O UZYSKANIE DECYZJI O ŚRODOWISKOWYCH UWARUNKOWANIACH
ORAZ RAPORTEM O ODDZIAŁYWANIU NA ŚRODOWISKO**

FUNKCJA	IMIĘ I NAZWISKO	BRANŻA	PODPIS
Opracował	mgr Grzegorz Kubicki	ochrona środowiska	<i>Kubicki</i>
Sprawdzający	mgr inż. Patrycja Rochowska	ochrona środowiska	<i>Rochowska</i>

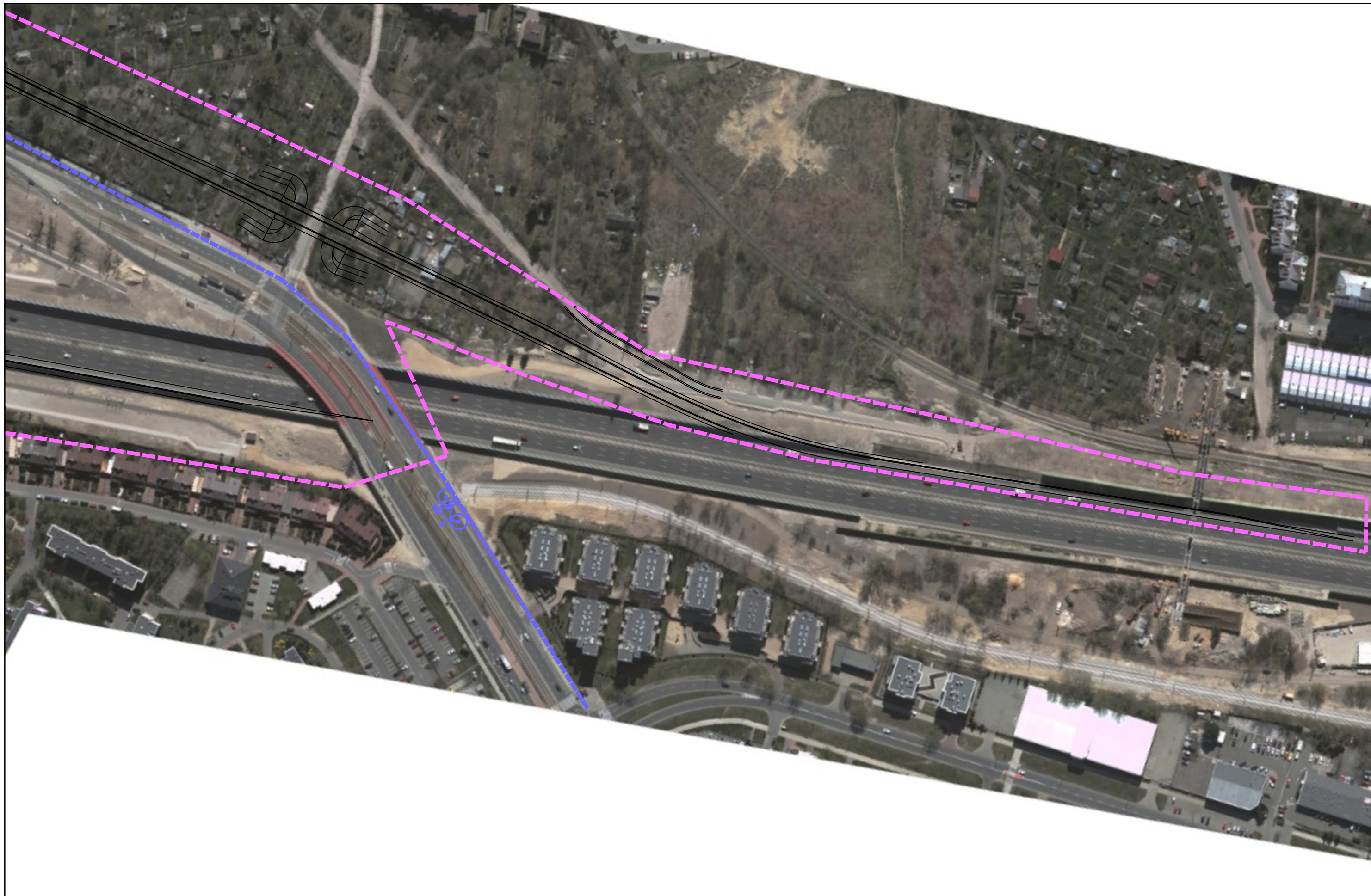

JEDNOSTKA PROJEKTOWA  40-159 Katowice, ul. Jesionowa 15 tel: (0-32) 228-12-70, fax: (0-32) 220-70-04 trakt@trakt.eu	INWESTOR GENERALNA DYREKCJA DRÓG KRAJOWYCH I AUTOSTRAD 03-808 Warszawa ul. Minska 25 	NAZWA OPRACOWANIA RAPORT O ODDZIAŁYWANIU PRZEDSIĘWZIĘCIA NA ŚRODOWISKO				ZADANIE OKREŚLENIE PRZEBIEGU PÓŁNOCNEGO WYŁOTU Z WARSZAWY DROGI EKSPRESOWEJ S-7 W KIERUNKU GDAŃSKA NA ODCINKU CZOSNÓW Z TRASĄ ARMII KRAJOWEJ W WARSZAWIE WRAZ Z MATERIAŁAMI DO WNOSKU O UZYSKANIE DECYZJI O ŚRODOWISKOWYCH UWARUNKOWANIACH ORAZ RAPORTEM O ODDZIAŁYWANIU NA ŚRODOWISKO			
		TYTUŁ RYSUNKU MAPA UWARUNKOWAŃ ŚRODOWISKOWYCH – ETAP II							
NR UMOWY PR-628/12	SKALA 1:2000	DATA PAŹDZIERNIK 2014	STADIUM MATERIAŁY DO WNOSKU O WYDANIE DECYZJI O ŚRODOWISKOWYCH UWARUNKOWANIACH	BRANŻA OCHRONA ŚRODOWISKA	NR RYS. 02.02.38	FUNKCJA Opracował Sprawdzający	IMIĘ I NAZWISKO mgr Grzegorz Kubicki mgr inż. Patrycja Rochowska	BRANŻA ochrona środowiska ochrona środowiska	PODPIS  



JEDNOSTKA PROJEKTOWA  40-159 Katowice, ul. Jesionowa 15 tel: (0-32) 228-12-70, fax: (0-32) 220-70-04 trakt@trakt.eu	INWESTOR GENERALNA DYREKCJA DRÓG KRAJOWYCH I AUTOSTRAD 03-808 Warszawa ul. Minska 25 	NAZWA OPRACOWANIA RAPORT O ODDZIAŁYWANIU PRZEDSIĘWZIĘCIA NA ŚRODOWISKO				ZADANIE OKREŚLENIE PRZEBIEGU PÓŁNOCNEGO WYŁOTU Z WARSZAWY DROGI EKSPRESOWEJ S-7 W KIERUNKU GDAŃSKA NA ODCINKU CZOSNÓW Z TRASĄ ARMII KRAJOWEJ W WARSZAWIE WRAZ Z MATERIAŁAMI DO WNIOSKU O UZYSKANIE DECYZJI O ŚRODOWISKOWYCH UWARUNKOWANIACH ORAZ RAPORTEM O ODDZIAŁYWANIU NA ŚRODOWISKO			
		TYTUŁ RYSUNKU MAPA UWARUNKOWAŃ ŚRODOWISKOWYCH – ETAP II				FUNKCJA	IMIĘ I NAZWISKO	BRANŻA	PODPIS
NR UMOWY PR-628/12	SKALA 1:2000	DATA PAŹDZIERNIK 2014	STADIUM MATERIAŁY DO WNIOSKU O WYDANIE DECYZJI O ŚRODOWISKOWYCH UWARUNKOWANIACH	BRANŻA OCHRONA ŚRODOWISKA	NR RYS. 02.02.39	Opracował mgr Grzegorz Kubicki	ochrona środowiska		
						Sprawdzający mgr inż. Patrycja Rochowska	ochrona środowiska		

LEGENDA:

- Granice administracyjne gmin
- Granice administracyjne dzielnic M. ST. WARSZAWA
- Obiekty wpisane do rejestru zabytków
 - 1 - Zespół klasztorny Kamedułów, ul. Dewajtis
 - 2 - Zespół pałacowo-parkowy Młociny
 - 3 - Fort III przy ul. Księżycowej
- Obiekty wpisane do gminnej ewidencji zabytków
 - 1 - Willa "Moja Zosieńka" - ul. Dzierżonowska 12 w Warszawie
 - 2 - hotel - ul. Dzierżonowska 9 w Warszawie
 - 3 - leśniczówka - ul. Papirusów 1, 3 w Warszawie
 - 4 - dom - ul. Radecka 6 w Warszawie
 - 5 - dom - ul. Dolna 41 w Łomiankach
 - 6 - główny kolektor kanalizacyjny projektu W. i W.H. Lindleyów
- Szlaki turystyczne piesze
- Ścieżki rowerowe
- Projektowane ścieżki rowerowe
- Zbiorniki i ciekły powierzchniowe

Granica obszarowych form ochrony przyrody:

- Otulina Kampinoskiego Parku Narodowego = Rezerwat Biosfery UNESCO MaB
- Kampinoski Park Narodowy
- Warszawski Obszar Chronionego Krajobrazu
- Rezerwat przyrody Las Bielański
- Obszar Specjalnej Ochrony Ptaków
- Obszar Specjalnej Ochrony Siedlisk

Miejsca obserwacji chronionych gatunków ptaków:

	1 - dzięcioł czarny	20 - remiz	39 - szpak zwyczajny	58 - dzierlatka zwyczajna	77 - wilga
	2 - sikora modraszka	21 - raniuszek	40 - rudzik	59 - kłaskawka zwyczajna	78 - trzcinniczek
	3 - mewa śmieszka	22 - sikora czubatka	41 - strzyżyk	60 - mysikrólik zwyczajny	79 - siniak
	4 - mewa srebrzysta	23 - gawron	42 - słowik szary	61 - sierpówka	80 - puszczyk zwyczajny
	5 - skowronek	24 - sówka zwyczajna	43 - jastrząb zwyczajny	62 - perkoz	81 - dzięciołek
	6 - łabędź niemy	25 - pokląskwa	44 - gąsiorek	63 - jaskółka dymówka	82 - pokrzywnica
	7 - płaskonos	26 - wróbel zwyczajny	45 - strumieniówka	64 - jerzyk zwyczajny	83 - kapturka
	8 - mewa siwa	27 - jemioluska	46 - słowik rdzawy	65 - lerka	84 - gajówka
	9 - dzięcioł duży	28 - błotniak stawowy	47 - wrona siwa	66 - pleszka zwyczajna	85 - kwiczoł
	10 - sikora uboga	29 - sroka	48 - gołąb miejski	67 - świstunka leśna	86 - grubodziób zwyczajny
	11 - dzięcioł średni	30 - trznadel	49 - kruk zwyczajny	68 - czyż zwyczajny	87 - świergotek polny
	12 - sikora bogatka	31 - bocian biały	50 - drożdź śpiewak	69 - muchołówka szara	88 - derkacz
	13 - myszolew	32 - mazurek	51 - pasznot	70 - bączek	
	14 - kos zwyczajny	33 - pliszka żółta	52 - kowalik	71 - kormoran zwyczajny	
	15 - zięba zwyczajna	34 - perkoz dwuczuby	53 - pełzacz leśny	72 - czapla siwa	
	16 - pliszka siwa	35 - dzwonek	54 - pustułka	73 - cyranka	
	17 - gągoł	36 - pierwiosnek	55 - krogulec zwyczajny	74 - nurogęś	
	18 - zimorodek	37 - kawka zwyczajna	56 - turkawka zwyczajna	75 - rybitwa rzeczna	
	19 - dzięcioł białogrzybi	38 - kopciuszek zwyczajny	57 - muchołówka białoszyja	76 - podróżniczek	

- Przebieg wariantu inwestycji
- Wstępne granice terenu, na którym będzie realizowane przedsięwzięcie

AZP 55-65/6 Stanowiska archeologiczne

Strefa A ochrony konserwatorskiej
1 - Cmentarz Komunalny Wojskowy
2 - Cmentarz Żołnierzy Włoskich

Strefa B ochrony konserwatorskiej
1 - Miasto - ogród Młociny
2 - Park Młociński
3 - Wał przyfortowy Bema (Zespół Sportowy CWKS Legia)
4 - Cmentarz Wawrzyszewski na Wólczyńskiej

Strefa C ochrony konserwatorskiej
1 - Koło - Wystawa BGK
2 - Fort I (Bielany)
3 - Zespół Kozielewski (koszary Kozaków Dońskich)
4 - Zespół sportowy (wał przyfortowy Bema - część)

Strefa E ochrony konserwatorskiej
1 - Zespół Klasztorny Kamedułów - otoczenie
2 - Fort I (Bielany) - otoczenie
3 - Fort II (Wawrzyszew, Chomiczówka) - otoczenie
4 - Fort P (Parysów, Bema, Powązki) - otoczenie

Strefa ochrony krajobrazu kulturowego

Strefa ochrony liniowych parametrów historycznego układu urbanistycznego

Stanowiska płazów i gadów objętych ochroną:

- 1 - ropucha szara
- 2 - żaba moczarowa
- 3 - jaszczurka zwinka
- 4 - żaby zielone (żaba śmieszka, żaba jeziorkowa, żaba wodna)
- 5 - jaszczurka żyworodna
- 6 - żaba trawna

Potencjalne miejsca bytowania ryb objętych ochroną:

- 1 - kielb białopłetwy
- 2 - koza pospolita
- 3 - różanka
- 4 - śliz pospolity
- 5 - piekielnica

Miejsca bytowania chronionych gatunków ssaków:

- 1 - bóbr europejski
- 2 - wiewiórka pospolita
- 3 - jeż zachodni
- 4 - łasica
- 5 - wydra

Stanowiska roślin i grzybów objętych ochroną:

- 1 - mieczyk dachówkowy
- 2 - goździk pyszny
- 3 - rojownik pospolity
- 4 - żagwica listkowa

Stanowiska bezkręgowców objętych ochroną:

- 1 - trzmieł leśny
- 2 - zalotka większa
- 3 - zalotka spłaszczona
- 4 - gadziogłówka żółtonoga
- 5 - paż żeglarski
- 6 - mrówka rudnica
- 7 - tęcznik mniejszy
- 8 - pachnica dębowa (potencjalne siedlisko)
- 9 - kozioróg dębosz (potencjalne siedlisko)

- Kapliczki
- Pomniki
- Pomnik przyrody

Siedliska z Załącznika I Dyrektywy Siedliskowej:

- 3270 Zalewane muliste brzegi rzek
- 9170-2 Grąd subkontynentalny
- 91E0-1/91E0-2 Łęgi wierzbowo-topolowe
- 91E0-1/91E0-2 Łęgi wierzbowo-topolowe odkształcone
- 91E0-3 Łęgi jesionowo-olszowe
- 91E0-3 Łęgi jesionowo-olszowe odkształcone
- 91F0 Łęgi jesionowo-wiązowe

JEDNOSTKA PROJEKTOWA



INWESTOR

GENERALNA DYREKCJA DRÓG
KRAJOWYCH I AUTOSTRAD
03-808 Warszawa
ul. Mińska 25



NAZWA OPRACOWANIA

RAPORT O ODDZIAŁYWANIU PRZEDSIĘWZIĘCIA NA ŚRODOWISKO

TYTUŁ RYSUNKU

MAPA UWARUNKOWAŃ ŚRODOWISKOWYCH

NR UMOWY PR-628/12	SKALA 1:2000	DATA PAŹDZIERNIK 2014	STADIUM MATERIAŁY DO WNIOSKU O WYDANIE DECYZJI O ŚRODOWISKOWYCH UWARUNKOWANIACH	BRANŻA OCHRONA ŚRODOWISKA	NR RYS. 02.03.00
-----------------------	-----------------	-----------------------------	--	---------------------------------	----------------------------

ZADANIE

OKREŚLENIE PRZEBIEGU PÓLNOCNIEGO WYŁOTU Z WARSZAWY DROGI EKSPRESOWEJ S-7
W KIERUNKU GDAŃSKA NA ODCINKU CZOSNÓW Z TRASĄ ARMII KRAJOWEJ W WARSZAWIE
WRAZ Z MATERIAŁAMI DO WNIOSKU O UZYSKANIE DECYZJI O ŚRODOWISKOWYCH UWARUNKOWANIACH
ORAZ RAPORTEM O ODDZIAŁYWANIU NA ŚRODOWISKO

FUNKCJA	IMIĘ I NAZWISKO	BRANŻA	PODPIS
Opracował	mgr Grzegorz Kubicki	ochrona środowiska	<i>Kubicki</i>
Sprawdzający	mgr inż. Patrycja Rochowska	ochrona środowiska	<i>Rochowska</i>

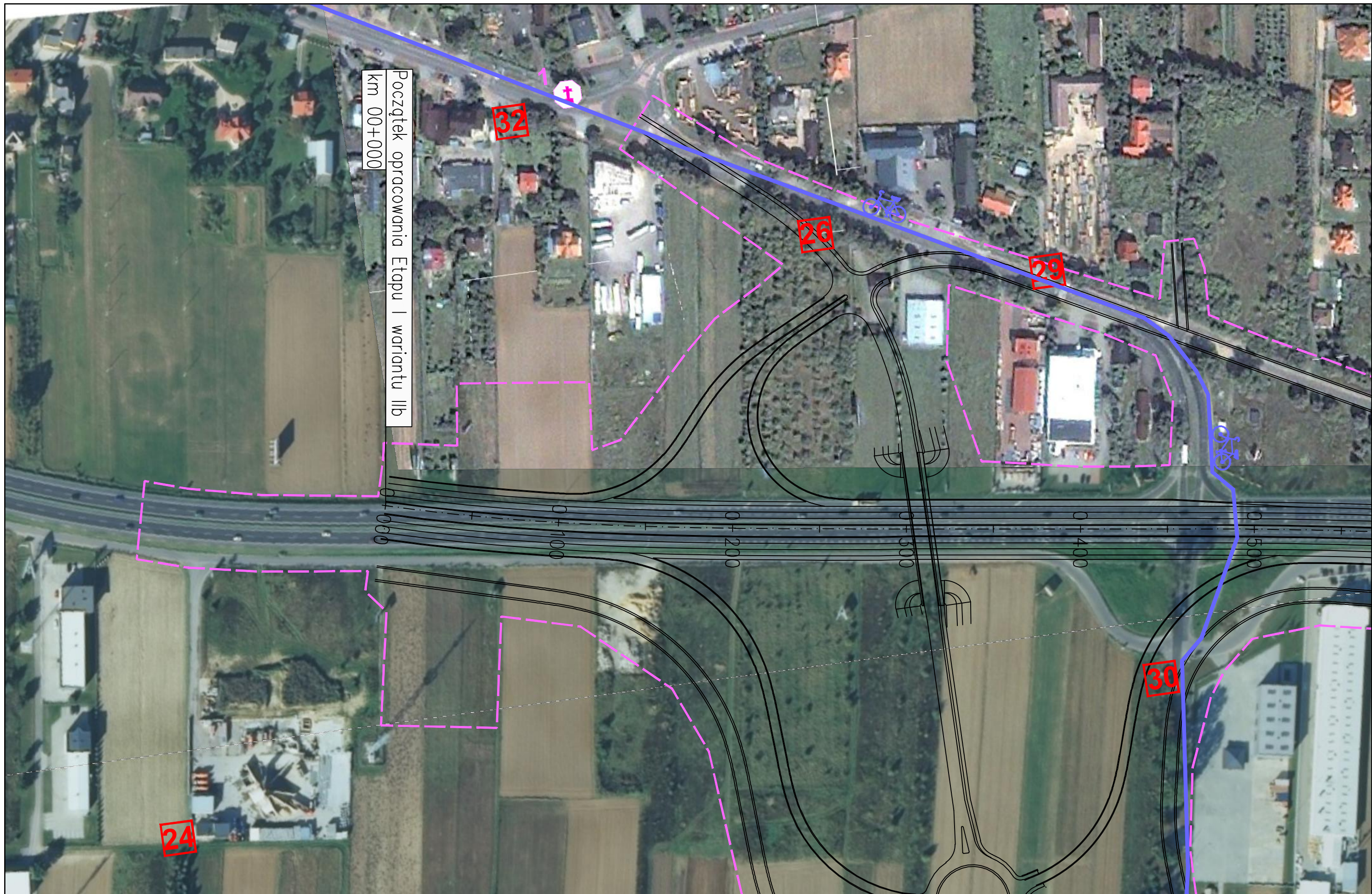

Początek opracowania Etapu I wariantu IIb
km 00+000

JEDNOSTKA PROJEKTOWA



INWESTOR

GENERALNA DYREKCJA DRÓG
KRAJOWYCH I AUTOSTRAD
03-808 Warszawa
ul. Mińska 25



NAZWA OPRACOWANIA

RAPORT O ODDZIAŁYWANIU PRZEDSIĘWZIĘCIA NA ŚRODOWISKO

TYTUŁ RYSUNKU

MAPA UWARUNKOWAŃ ŚRODOWISKOWYCH – ETAP I

NR UMOWY PR-628/12	SKALA 1:2000	DATA PAŹDZIERNIK 2014	STADIUM MATERIAŁY DO WNIOSKU O WYDANIE DECYZJI O ŚRODOWISKOWYCH UWARUNKOWANIACH	BRANŻA OCHRONA ŚRODOWISKA	NR RYS. 02.03.01
-----------------------	-----------------	-----------------------------	--	---------------------------------	----------------------------

ZADANIE

OKREŚLENIE PRZEBIEGU PÓŁNOCNEGO WYŁOTU Z WARSZAWY DROGI EKSPRESOWEJ S-7
W KIERUNKU GDAŃSKA NA ODCINKU CZOSNÓW Z TRASĄ ARMII KRAJOWEJ W WARSZAWIE
WRAZ Z MATERIAŁAMI DO WNIOSKU O UZYSKANIE DECYZJI O ŚRODOWISKOWYCH UWARUNKOWANIACH
ORAZ RAPORTEM O ODDZIAŁYWANIU NA ŚRODOWISKO

FUNKCJA	IMIĘ I NAZWISKO	BRANŻA	PODPIS
Opracował	mgr Grzegorz Kubicki	ochrona środowiska	<i>Kubicki</i>
Sprawdzający	mgr inż. Patrycja Rochowska	ochrona środowiska	<i>Rochowska</i>



JEDNOSTKA PROJEKTOWA
 **TRAKT** sp. z o.o. sp.k.
 40-159 Katowice, ul. Jesionowa 15
 tel: (0-32) 228-12-70, fax: (0-32) 220-70-04

INWESTOR
 GENERALNA DYREKCJA DRÓG
 KRAJOWYCH I AUTOSTRAD
 03-808 Warszawa
 ul. Mińska 25





NAZWA OPRACOWANIA
 RAPORT O ODDZIAŁYWANIU PRZEDSIĘWZIĘCIA NA ŚRODOWISKO
 TYTUŁ RYSUNKU
 MAPA UWARUNKOWAŃ ŚRODOWISKOWYCH – ETAP I

NR UMOWY PR-628/12	SKALA 1:2000	DATA PAŹDZIERNIK 2014	STADIUM MATERIAŁY DO WNOSKU O WYDANIE DECYZJI O ŚRODOWISKOWYCH UWARUNKOWANIACH	BRANŻA OCHRONA ŚRODOWISKA	NR RYS. 02.03.02
-----------------------	-----------------	-----------------------------	---	---------------------------------	----------------------------



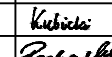

ZADANIE
**OKREŚLENIE PRZEBIEGU PÓŁNOCNEGO WYLOTU Z WARSZAWY DRÓGI EKSPRESOWEJ S-7
 W KIERUNKU GDAŃSKA NA ODCINKU CZOSNÓW Z TRASĄ ARMII KRAJOWEJ W WARSZAWIE
 WRAZ Z MATERIAŁAMI DO WNOSKU O UZYSKANIE DECYZJI O ŚRODOWISKOWYCH UWARUNKOWANIACH
 ORAZ RAPORTEM O ODDZIAŁYWANIU NA ŚRODOWISKO**

FUNKCJA	IMIĘ I NAZWISKO	BRANŻA	PODPIS
Opracował	mgr Grzegorz Kubicki	ochrona środowiska	<i>Kubicki</i>
Sprawdzający	mgr inż. Patrycja Rochowska	ochrona środowiska	<i>Rochowska</i>

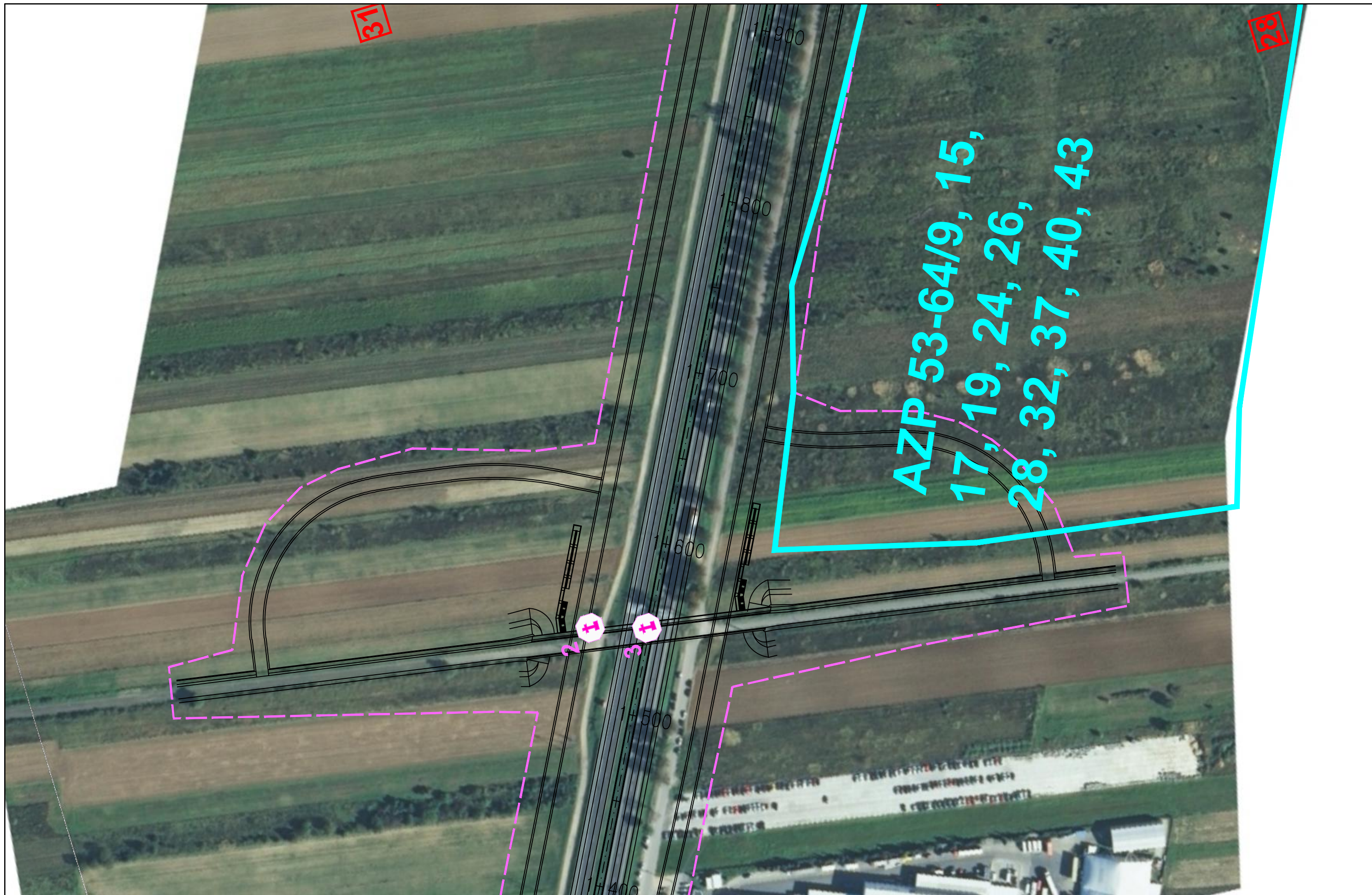

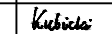

JEDNOSTKA PROJEKTOWA  TRAKT sp. z o.o. sp.k. 40-159 Katowice, ul. Jesionowa 15 tel: (0-32) 228-12-70, fax: (0-32) 220-70-04	INWESTOR GENERALNA DYREKCJA DRÓG KRAJOWYCH I AUTOSTRAD 03-808 Warszawa ul. Mińska 25 	NAZWA OPRACOWANIA RAPORT O ODDZIAŁYWANIU PRZEDSIĘWZIĘCIA NA ŚRODOWISKO				ZADANIE OKREŚLENIE PRZEBIEGU PÓŁNOCNEGO WYLOTU Z WARSZAWY DROGI EKSPRESOWEJ S-7 W KIERUNKU GDAŃSKA NA ODCINKU CZOSNÓW Z TRASĄ ARMII KRAJOWEJ W WARSZAWIE WRAZ Z MATERIAŁAMI DO WNIOSKU O UZYSKANIE DECYZJI O ŚRODOWISKOWYCH UWARUNKOWANIACH ORAZ RAPORTEM O ODDZIAŁYWANIU NA ŚRODOWISKO				
		TYTUŁ RYSUNKU MAPA UWARUNKOWAŃ ŚRODOWISKOWYCH – ETAP I								
NR UMOWY PR-628/12	SKALA 1:2000	DATA PAŹDZIERNIK 2014	STADIUM MATERIAŁY DO WNIOSKU O WYDANIE DECYZJI O ŚRODOWISKOWYCH UWARUNKOWANIACH	BRANŻA OCHRONA ŚRODOWISKA	NR RYS. 02.03.03		FUNKCJA Opracował Sprawdzający	IMIĘ I NAZWISKO mgr Grzegorz Kubicki mgr inż. Patrycja Rochowska	BRANŻA ochrona środowiska ochrona środowiska	PODPIS  



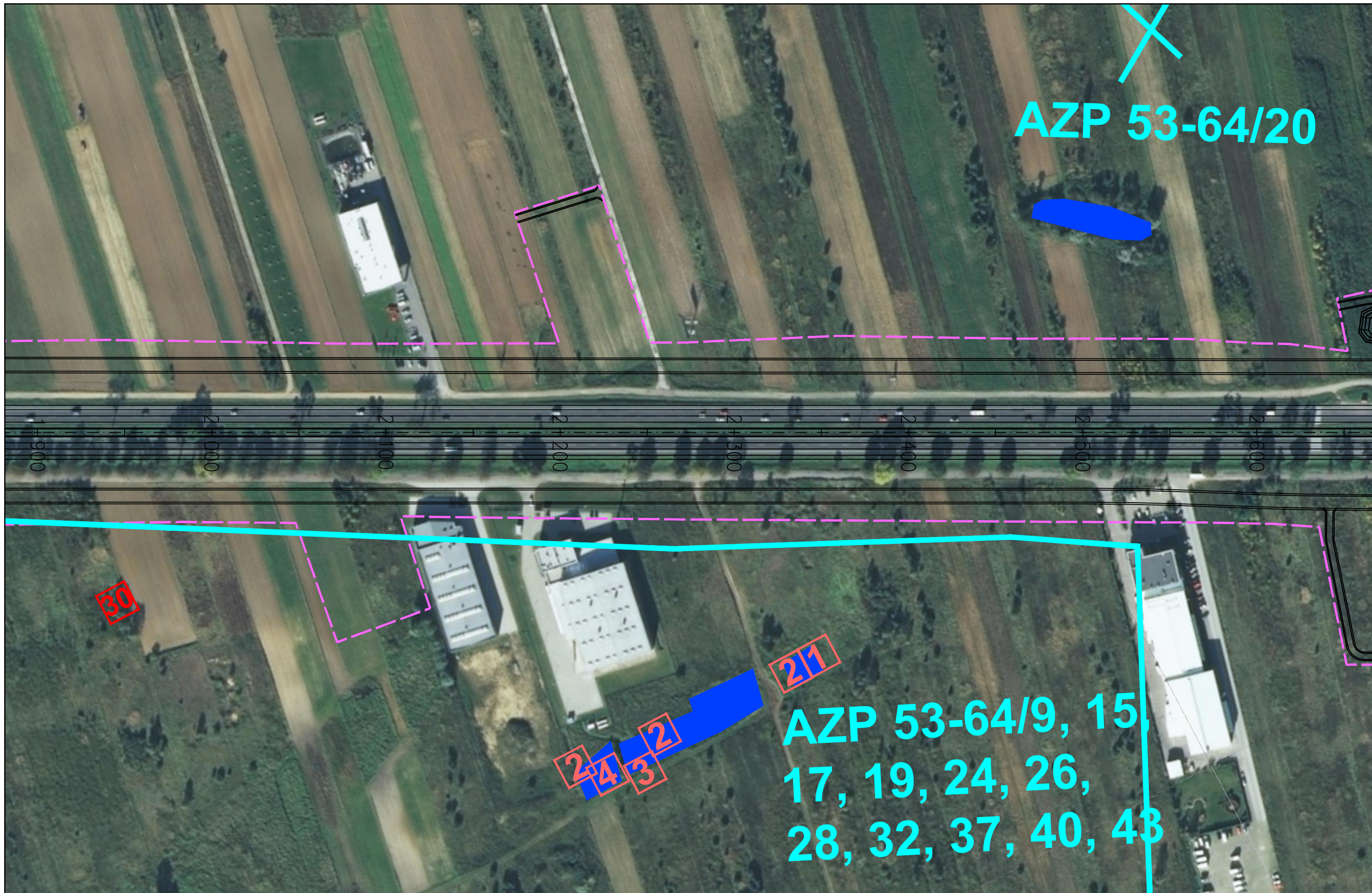

JEDNOSTKA PROJEKTOWA  TRAKT sp. z o.o. sp.k. 40-159 Katowice, ul. Jesionowa 15 tel: (0-32) 228-12-70, fax: (0-32) 220-70-04	INWESTOR GENERALNA DYREKCJA DRÓG KRAJOWYCH I AUTOSTRAD 03-808 Warszawa ul. Mińska 25 	NAZWA OPRACOWANIA RAPORT O ODDZIAŁYWANIU PRZEDSIĘWZIĘCIA NA ŚRODOWISKO				ZADANIE OKREŚLENIE PRZEBIEGU PÓŁNOCNEGO WYŁOTU Z WARSZAWY DROGI EKSPRESOWEJ S-7 W KIERUNKU GDAŃSKA NA ODCINKU CZOSNÓW Z TRASĄ ARMII KRAJOWEJ W WARSZAWIE WRAZ Z MATERIAŁAMI DO WNIOSKU O UZYSKANIE DECYZJI O ŚRODOWISKOWYCH UWARUNKOWANIACH ORAZ RAPORTEM O ODDZIAŁYWANIU NA ŚRODOWISKO				
		TYTUŁ RYSUNKU MAPA UWARUNKOWAŃ ŚRODOWISKOWYCH – ETAP I								
NR UMOWY PR-628/12	SKALA 1:2000	DATA PAŹDZIERNIK 2014	STADIUM MATERIAŁY DO WNIOSKU O WYDANIE DECYZJI O ŚRODOWISKOWYCH UWARUNKOWANIACH	BRANŻA OCHRONA ŚRODOWISKA	NR RYS. 02.03.04		FUNKCJA Opracował Sprawdzający	IMIĘ I NAZWISKO mgr Grzegorz Kubicki mgr inż. Patrycja Rochowska	BRANŻA ochrona środowiska ochrona środowiska	PODPIS  



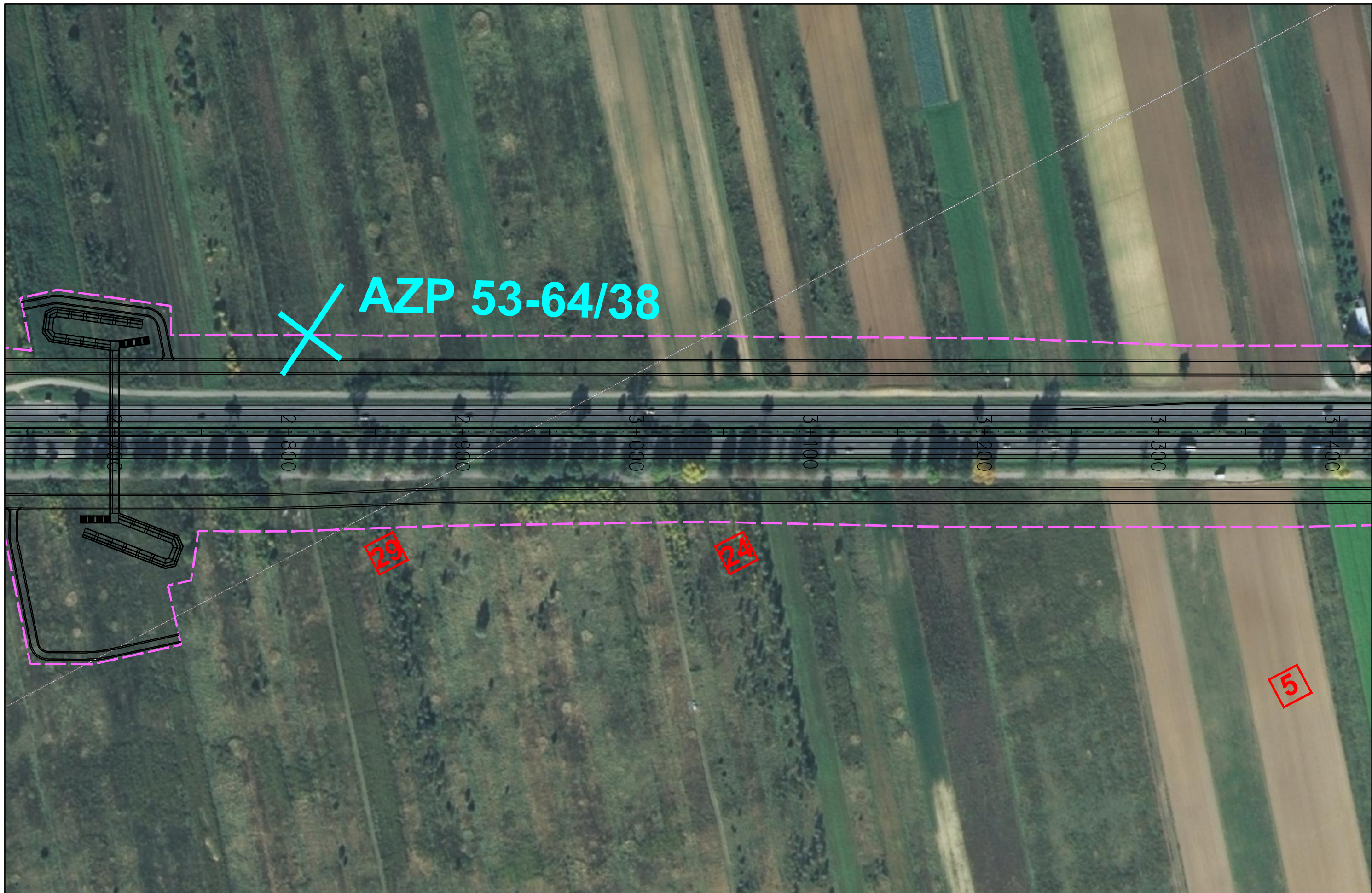



JEDNOSTKA PROJEKTOWA  TRAKT sp. z o.o. sp.k. 40-159 Katowice, ul. Jesionowa 15 tel: (0-32) 228-12-70, fax: (0-32) 220-70-04		INWESTOR GENERALNA DYREKCJA DRÓG KRAJOWYCH I AUTOSTRAD 03-808 Warszawa ul. Mińska 25 		NAZWA OPRACOWANIA RAPORT O ODDZIAŁYWANIU PRZEDSIĘWZIĘCIA NA ŚRODOWISKO TYTUŁ RYSUNKU MAPA UWARUNKOWAŃ ŚRODOWISKOWYCH – ETAP I			ZADANIE OKREŚLENIE PRZEBIEGU PÓŁNOCNEGO WYLOTU Z WARSZAWY DRÓGI EKSPRESOWEJ S-7 W KIERUNKU GDAŃSKA NA ODCINKU CZOSNÓW Z TRASĄ ARMII KRAJOWEJ W WARSZAWIE WRAZ Z MATERIAŁAMI DO WNIOSKU O UZYSKANIE DECYZJI O ŚRODOWISKOWYCH UWARUNKOWANIACH ORAZ RAPORTEM O ODDZIAŁYWANIU NA ŚRODOWISKO			
NR UMOWY	SKALA	DATA	STADIUM	BRANŻA	NR RYS.	FUNKCJA	IMIĘ I NAZWISKO	BRANŻA	PODPIS	
PR-628/12	1:2000	PAŹDZIERNIK 2014	MATERIAŁY DO WNIOSKU O WYDANIE DECYZJI O ŚRODOWISKOWYCH UWARUNKOWANIACH	OCHRONA ŚRODOWISKA	02.03.05	Opracował	mgr Grzegorz Kubicki	ochrona środowiska	<i>Kubicki</i>	
						Sprawdzający	mgr inż. Patrycja Rochowska	ochrona środowiska	<i>Rochowska</i>	



JEDNOSTKA PROJEKTOWA  TRAKT sp. z o.o. sp.k. 40-159 Katowice, ul. Jesionowa 15 tel: (0-32) 228-12-70, fax: (0-32) 220-70-04	INWESTOR GENERALNA DYREKCJA DRÓG KRAJOWYCH I AUTOSTRAD 03-808 Warszawa ul. Mińska 25 	NAZWA OPRACOWANIA RAPORT O ODDZIAŁYWANIU PRZEDSIĘWZIĘCIA NA ŚRODOWISKO				ZADANIE OKREŚLENIE PRZEBIEGU PÓŁNOCNEGO WYLOTU Z WARSZAWY DROGI EKSPRESOWEJ S-7 W KIERUNKU GDAŃSKA NA ODCINKU CZOSNÓW Z TRASĄ ARMII KRAJOWEJ W WARSZAWIE WRAZ Z MATERIAŁAMI DO WNIOSKU O UZYSKANIE DECYZJI O ŚRODOWISKOWYCH UWARUNKOWANIACH ORAZ RAPORTEM O ODDZIAŁYWANIU NA ŚRODOWISKO													
		TYTUŁ RYSUNKU MAPA UWARUNKOWAŃ ŚRODOWISKOWYCH – ETAP I				<table border="1"> <thead> <tr> <th>FUNKCJA</th> <th>IMIĘ I NAZWISKO</th> <th>BRANŻA</th> <th>PODPIS</th> </tr> </thead> <tbody> <tr> <td>Opracował</td> <td>mgr Grzegorz Kubicki</td> <td>ochrona środowiska</td> <td><i>Kubicki</i></td> </tr> <tr> <td>Sprawdzający</td> <td>mgr inż. Patrycja Rochowska</td> <td>ochrona środowiska</td> <td><i>Rochowska</i></td> </tr> </tbody> </table>				FUNKCJA	IMIĘ I NAZWISKO	BRANŻA	PODPIS	Opracował	mgr Grzegorz Kubicki	ochrona środowiska	<i>Kubicki</i>	Sprawdzający	mgr inż. Patrycja Rochowska
FUNKCJA	IMIĘ I NAZWISKO	BRANŻA	PODPIS																
Opracował	mgr Grzegorz Kubicki	ochrona środowiska	<i>Kubicki</i>																
Sprawdzający	mgr inż. Patrycja Rochowska	ochrona środowiska	<i>Rochowska</i>																
NR UMOWY PR-628/12	SKALA 1:2000	DATA PAŹDZIERNIK 2014	STADIUM MATERIAŁY DO WNIOSKU O WYDANIE DECYZJI O ŚRODOWISKOWYCH UWARUNKOWANIACH	BRANŻA OCHRONA ŚRODOWISKA	NR RYS. 02.03.06														

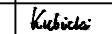

JEDNOSTKA PROJEKTOWA  TRAKT sp. z o.o. sp.k. 40-159 Katowice, ul. Jesionowa 15 tel: (0-32) 228-12-70, fax: (0-32) 220-70-04	INWESTOR GENERALNA DYREKCJA DRÓG KRAJOWYCH I AUTOSTRAD 03-808 Warszawa ul. Mińska 25 	NAZWA OPRACOWANIA RAPORT O ODDZIAŁYWANIU PRZEDSIĘWZIĘCIA NA ŚRODOWISKO				ZADANIE OKREŚLENIE PRZEBIEGU PÓŁNOCNEGO WYLOTU Z WARSZAWY DROGI EKSPRESOWEJ S-7 W KIERUNKU GDAŃSKA NA ODCINKU CZOSNÓW Z TRASĄ ARMII KRAJOWEJ W WARSZAWIE WRAZ Z MATERIAŁAMI DO WNIOSKU O UZYSKANIE DECYZJI O ŚRODOWISKOWYCH UWARUNKOWANIACH ORAZ RAPORTEM O ODDZIAŁYWANIU NA ŚRODOWISKO				
		TYTUŁ RYSUNKU MAPA UWARUNKOWAŃ ŚRODOWISKOWYCH – ETAP I								
NR UMOWY PR-628/12	SKALA 1:2000	DATA PAŹDZIERNIK 2014	STADIUM MATERIAŁY DO WNIOSKU O WYDANIE DECYZJI O ŚRODOWISKOWYCH UWARUNKOWANIACH	BRANŻA OCHRONA ŚRODOWISKA	NR RYS. 02.03.07		FUNKCJA Opracował Sprawdzający	IMIĘ I NAZWISKO mgr Grzegorz Kubicki mgr inż. Patrycja Rochowska	BRANŻA ochrona środowiska ochrona środowiska	PODPIS  



JEDNOSTKA PROJEKTOWA



INWESTOR

GENERALNA DYREKCJA DRÓG
KRAJOWYCH I AUTOSTRAD
03-808 Warszawa
ul. Mińska 25



NAZWA OPRACOWANIA

RAPORT O ODDZIAŁYWANIU PRZEDSIĘWZIĘCIA NA ŚRODOWISKO

TYTUŁ RYSUNKU

MAPA UWARUNKOWAŃ ŚRODOWISKOWYCH – ETAP I

NR UMOWY PR-628/12	SKALA 1:2000	DATA PAŹDZIERNIK 2014	STADIUM MATERIAŁY DO WNOSKU O WYDANIĘ DECYZJI O ŚRODOWISKOWYCH UWARUNKOWANIACH	BRANŻA OCHRONA ŚRODOWISKA	NR RYS. 02.03.08
-----------------------	-----------------	-----------------------------	---	---------------------------------	----------------------------

ZADANIE

OKREŚLENIE PRZEBIEGU PÓŁNOCNEGO WYLOTU Z WARSZAWY DROGI EKSPRESOWEJ S-7
W KIERUNKU GDAŃSKA NA ODCINKU CZOSNÓW Z TRASĄ ARMII KRAJOWEJ W WARSZAWIE
WRAZ Z MATERIAŁAMI DO WNOSKU O UZYSKANIE DECYZJI O ŚRODOWISKOWYCH UWARUNKOWANIACH
ORAZ RAPORTEM O ODDZIAŁYWANIU NA ŚRODOWISKO

FUNKCJA	IMIĘ I NAZWISKO	BRANŻA	PODPIS
Opracował	mgr Grzegorz Kubicki	ochrona środowiska	<i>Kubicki</i>
Sprawdzający	mgr inż. Patrycja Rochowska	ochrona środowiska	<i>Rochowska</i>



JEDNOSTKA PROJEKTOWA



INWESTOR

GENERALNA DYREKCJA DRÓG
KRAJOWYCH I AUTOSTRAD
03-808 Warszawa
ul. Mińska 25



NAZWA OPRACOWANIA

RAPORT O ODDZIAŁYWANIU PRZEDSIĘWZIĘCIA NA ŚRODOWISKO

TYTUŁ RYSUNKU

MAPA UWARUNKOWAŃ ŚRODOWISKOWYCH – ETAP I



NR UMOWY PR-628/12	SKALA 1:2000	DATA PAŹDZIERNIK 2014	STADIUM MATERIAŁY DO WNOSKU O WYDANIĘ DECYZJI O ŚRODOWISKOWYCH UWARUNKOWANIACH	BRANŻA OCHRONA ŚRODOWISKA	NR RYS. 02.03.09
-----------------------	-----------------	-----------------------------	---	---------------------------------	----------------------------

ZADANIE

OKREŚLENIE PRZEBIEGU PÓŁNOCNEGO WYLOTU Z WARSZAWY DROGI EKSPRESOWEJ S-7
W KIERUNKU GDAŃSKA NA ODCINKU CZOSNÓW Z TRASĄ ARMII KRAJOWEJ W WARSZAWIE
WRAZ Z MATERIAŁAMI DO WNOSKU O UZYSKANIE DECYZJI O ŚRODOWISKOWYCH UWARUNKOWANIACH
ORAZ RAPORTEM O ODDZIAŁYWANIU NA ŚRODOWISKO

FUNKCJA	IMIĘ I NAZWISKO	BRANŻA	PODPIS
Opracował	mgr Grzegorz Kubicki	ochrona środowiska	<i>Kubicki</i>
Sprawdzający	mgr inż. Patrycja Rochowska	ochrona środowiska	<i>Rochowska</i>



JEDNOSTKA PROJEKTOWA  TRAKT sp. z o.o. sp.k. 40-159 Katowice, ul. Jesionowa 15 tel: (0-32) 228-12-70, fax: (0-32) 220-70-04		INWESTOR GENERALNA DYREKCJA DRÓG KRAJOWYCH I AUTOSTRAD 03-808 Warszawa ul. Mińska 25 		NAZWA OPRACOWANIA RAPORT O ODDZIAŁYWANIU PRZEDSIĘWZIĘCIA NA ŚRODOWISKO TYTUŁ RYSUNKU MAPA UWARUNKOWAŃ ŚRODOWISKOWYCH – ETAP I			ZADANIE OKREŚLENIE PRZEBIEGU PÓŁNOCNEGO WYLOTU Z WARSZAWY DROGI EKSPRESOWEJ S-7 W KIERUNKU GDAŃSKA NA ODCINKU CZOSNÓW Z TRASĄ ARMII KRAJOWEJ W WARSZAWIE WRAZ Z MATERIAŁAMI DO WNIOSKU O UZYSKANIE DECYZJI O ŚRODOWISKOWYCH UWARUNKOWANIACH ORAZ RAPORTEM O ODDZIAŁYWANIU NA ŚRODOWISKO		
NR UMOWY	SKALA	DATA	STADIUM	BRANŻA	NR RYS.	FUNKCJA	IMIĘ I NAZWISKO	BRANŻA	PODPIS
PR-628/12	1:2000	PAŹDZIERNIK 2014	MATERIAŁY DO WNIOSKU O WYDANIE DECYZJI O ŚRODOWISKOWYCH UWARUNKOWANIACH	OCHRONA ŚRODOWISKA	02.03.10	Opracował	mgr Grzegorz Kubicki	ochrona środowiska	<i>Kubicki</i>
						Sprawdzający	mgr inż. Patrycja Rochowska	ochrona środowiska	<i>Rochowska</i>

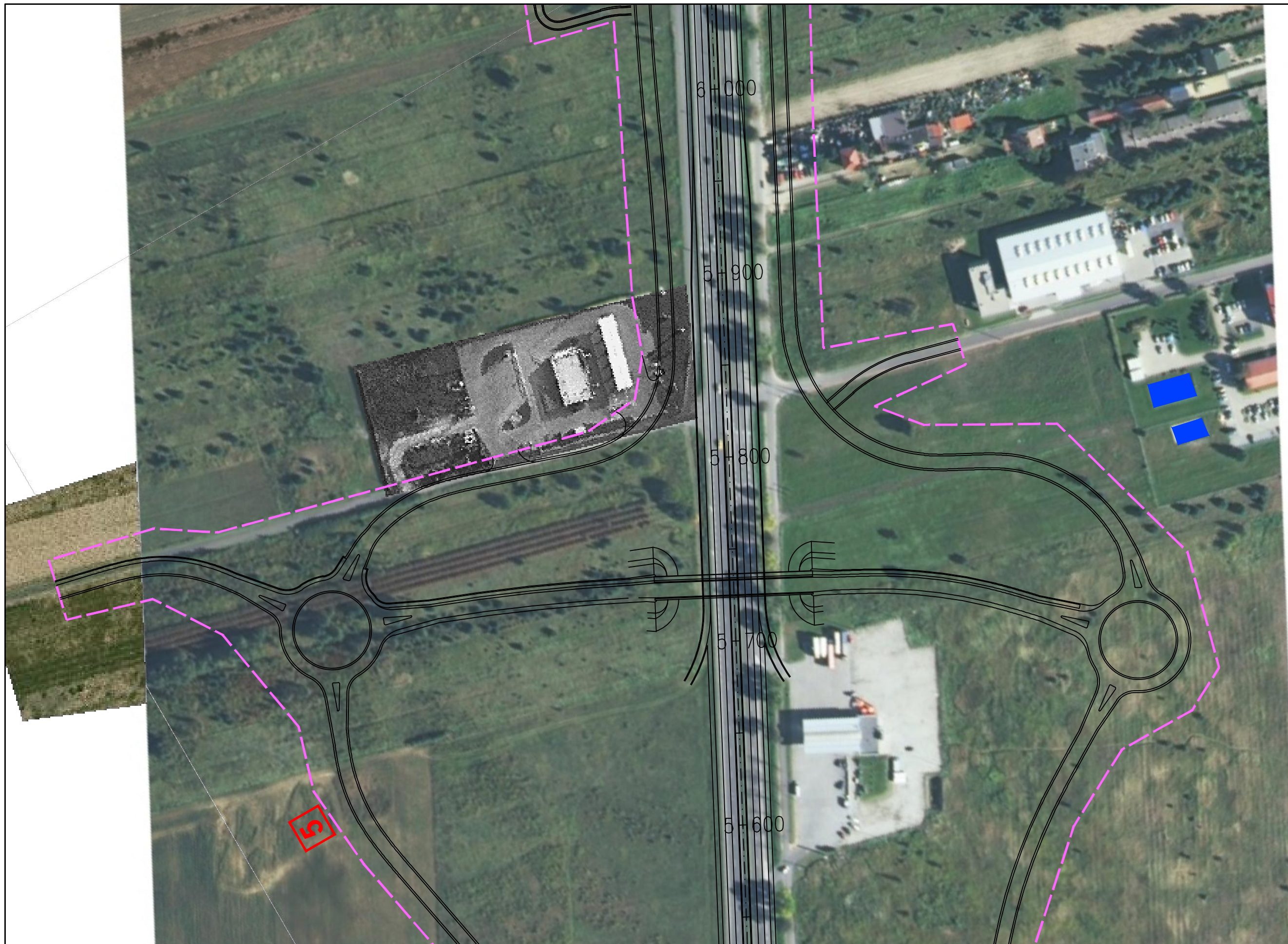

JEDNOSTKA PROJEKTOWA



INWESTOR

GENERALNA DYREKCJA DRÓG
KRAJOWYCH I AUTOSTRAD
03-808 Warszawa
ul. Mińska 25



NAZWA OPRACOWANIA

RAPORT O ODDZIAŁYWANIU PRZEDSIĘWZIĘCIA NA ŚRODOWISKO

TYTUŁ RYSUNKU

MAPA UWARUNKOWAŃ ŚRODOWISKOWYCH – ETAP I



NR UMOWY PR-628/12	SKALA 1:2000	DATA PAŹDZIERNIK 2014	STADIUM MATERIAŁY DO WNIOSKU O WYDANIE DECYZJI O ŚRODOWISKOWYCH UWARUNKOWANIACH	BRANŻA OCHRONA ŚRODOWISKA	NR RYS. 02.03.11
-----------------------	-----------------	-----------------------------	--	---------------------------------	----------------------------

ZADANIE

OKREŚLENIE PRZEBIEGU PÓŁNOCNEGO WYLOTU Z WARSZAWY DROGI EKSPRESOWEJ S-7
W KIERUNKU GDAŃSKA NA ODCINKU CZOSNÓW Z TRASĄ ARMII KRAJOWEJ W WARSZAWIE
WRAZ Z MATERIAŁAMI DO WNIOSKU O UZYSKANIE DECYZJI O ŚRODOWISKOWYCH UWARUNKOWANIACH
ORAZ RAPORTEM O ODDZIAŁYWANIU NA ŚRODOWISKO

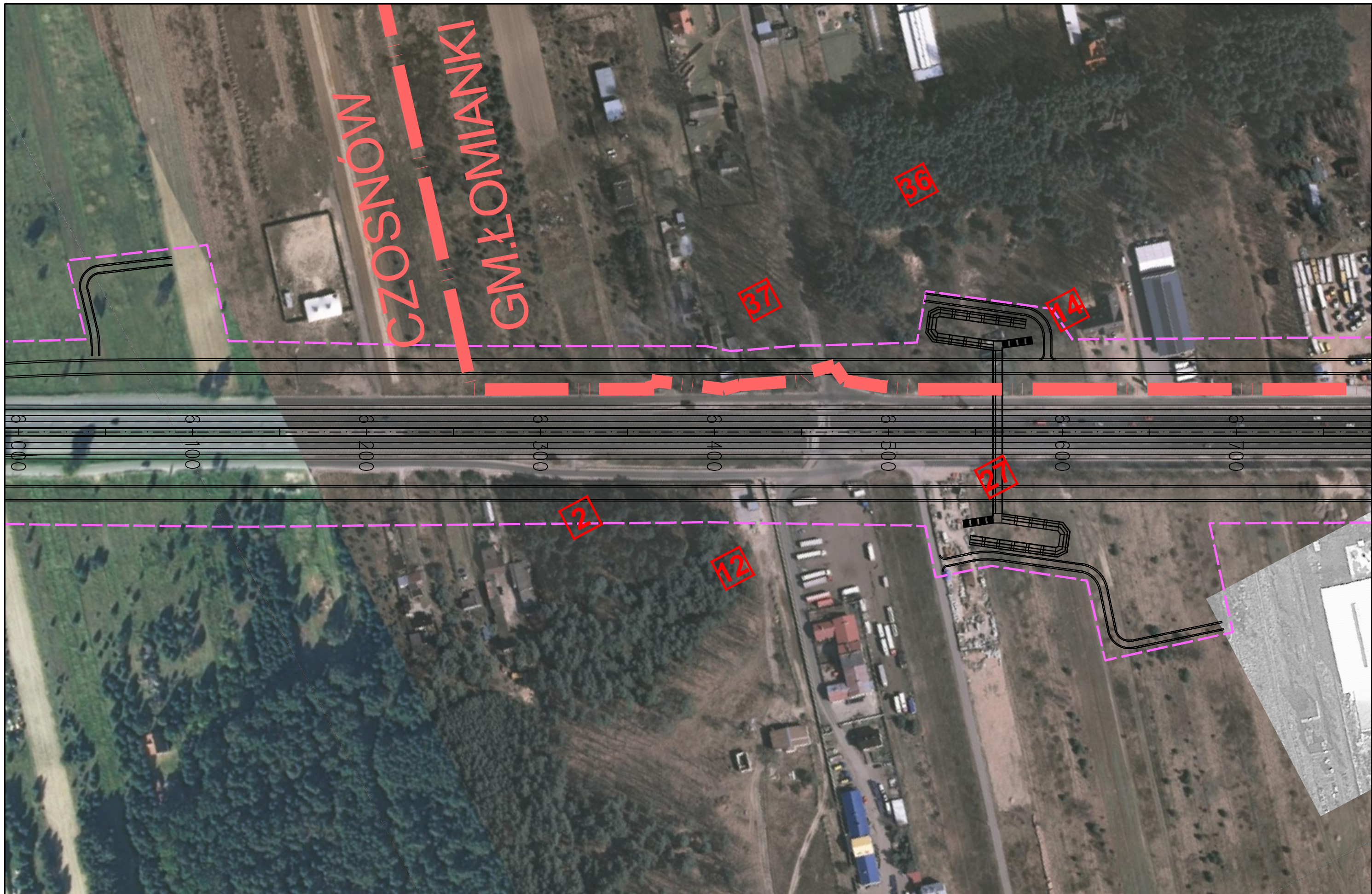
FUNKCJA	IMIĘ I NAZWISKO	BRANŻA	PODPIS
Opracował	mgr Grzegorz Kubicki	ochrona środowiska	<i>Kubicki</i>
Sprawdzający	mgr inż. Patrycja Rochowska	ochrona środowiska	<i>Rochowska</i>



JEDNOSTKA PROJEKTOWA  TRAKT sp. z o.o. sp.k. 40-159 Katowice, ul. Jesionowa 15 tel: (0-32) 228-12-70, fax: (0-32) 220-70-04		INWESTOR GENERALNA DYREKCJA DRÓG KRAJOWYCH I AUTOSTRAD 03-808 Warszawa ul. Mińska 25 		NAZWA OPRACOWANIA RAPORT O ODDZIAŁYWANIU PRZEDSIĘWZIĘCIA NA ŚRODOWISKO TYTUŁ RYSUNKU MAPA UWARUNKOWAŃ ŚRODOWISKOWYCH – ETAP I				ZADANIE OKREŚLENIE PRZEBIEGU PÓŁNOCNEGO WYLOTU Z WARSZAWY DROGI EKSPRESOWEJ S-7 W KIERUNKU GDAŃSKA NA ODCINKU CZOSNÓW Z TRASĄ ARMII KRAJOWEJ W WARSZAWIE WRAZ Z MATERIAŁAMI DO WNIOSKU O UZYSKANIE DECYZJI O ŚRODOWISKOWYCH UWARUNKOWANIACH ORAZ RAPORTEM O ODDZIAŁYWANIU NA ŚRODOWISKO			
NR UMOWY	SKALA	DATA	STADIUM	BRANŻA	NR RYS.	FUNKCJA	IMIĘ I NAZWISKO	BRANŻA	PODPIS		
PR-628/12	1:2000	PAŹDZIERNIK 2014	MATERIAŁY DO WNIOSKU O WYDANIE DECYZJI O ŚRODOWISKOWYCH UWARUNKOWANIACH	OCHRONA ŚRODOWISKA	02.03.12	Opracował	mgr Grzegorz Kubicki	ochrona środowiska	<i>Kubicki</i>		
						Sprawdzający	mgr inż. Patrycja Rochowska	ochrona środowiska	<i>Rochowska</i>		



JEDNOSTKA PROJEKTOWA



INWESTOR

GENERALNA DYREKCJA DRÓG
KRAJOWYCH I AUTOSTRAD
03-808 Warszawa
ul. Mińska 25



NAZWA OPRACOWANIA

RAPORT O ODDZIAŁYWANIU PRZEDSIĘWZIĘCIA NA ŚRODOWISKO

TYTUŁ RYSUNKU

MAPA UWARUNKOWAŃ ŚRODOWISKOWYCH – ETAP I



NR UMOWY PR-628/12	SKALA 1:2000	DATA PAŹDZIERNIK 2014	STADIUM MATERIAŁY DO WNOSKU O WYDANIE DECYZJI O ŚRODOWISKOWYCH UWARUNKOWANIACH	BRANŻA OCHRONA ŚRODOWISKA	NR RYS. 02.03.13
-----------------------	-----------------	-----------------------------	---	---------------------------------	----------------------------

ZADANIE

OKREŚLENIE PRZEBIEGU PÓŁNOCNEGO WYLOTU Z WARSZAWY DROGI EKSPRESOWEJ S-7
W KIERUNKU GDAŃSKA NA ODCINKU CZOSNÓW Z TRASĄ ARMIJ KRAJOWEJ W WARSZAWIE
WRAZ Z MATERIAŁAMI DO WNOSKU O UZYSKANIE DECYZJI O ŚRODOWISKOWYCH UWARUNKOWANIACH
ORAZ RAPORTEM O ODDZIAŁYWANIU NA ŚRODOWISKO

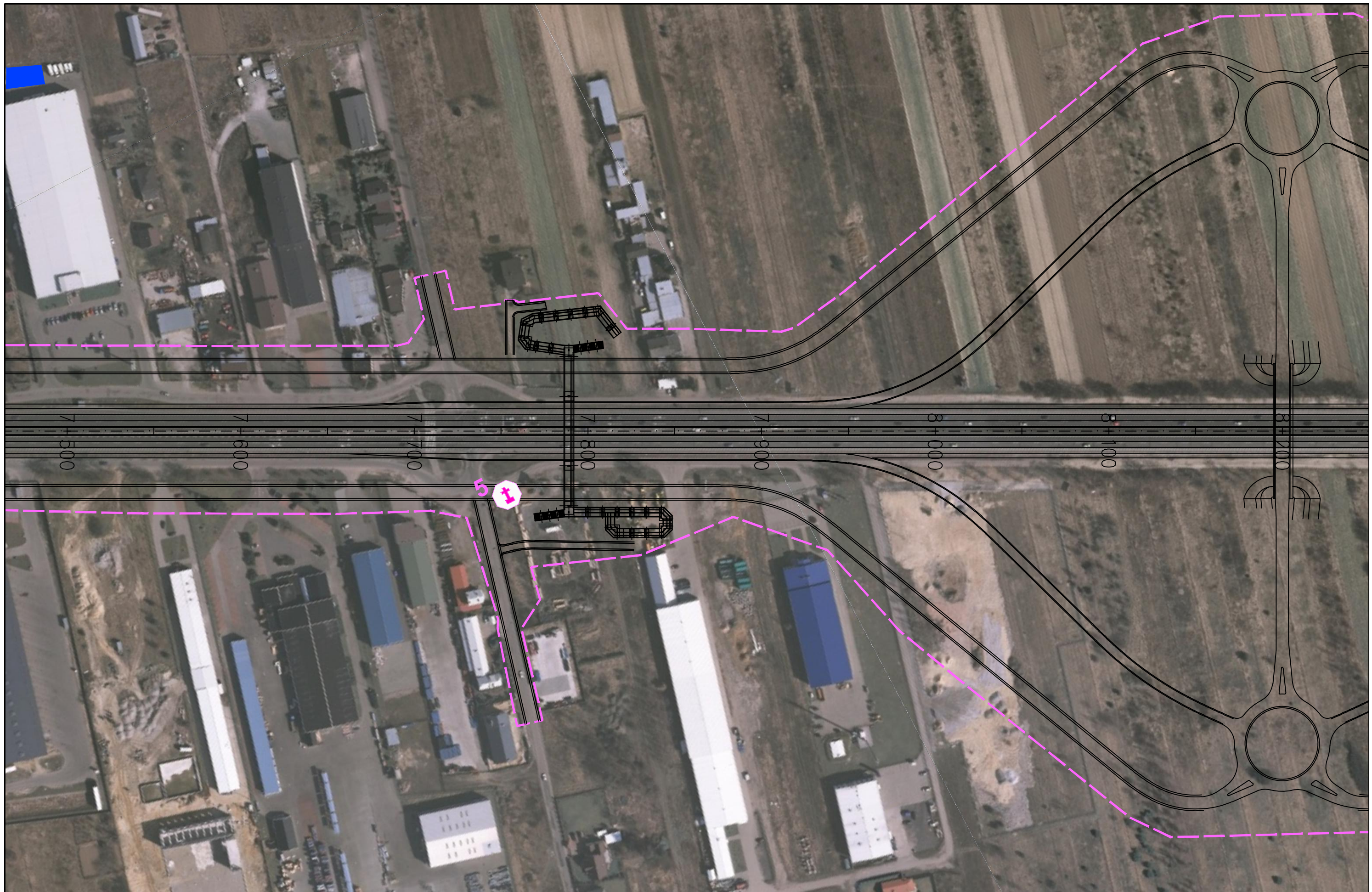
FUNKCJA	IMIĘ I NAZWISKO	BRANŻA	PODPIS
Opracował	mgr Grzegorz Kubicki	ochrona środowiska	<i>Kubicki</i>
Sprawdzający	mgr inż. Patrycja Rochowska	ochrona środowiska	<i>Rochowska</i>



JEDNOSTKA PROJEKTOWA  TRAKT sp. z o.o. sp.k. 40-159 Katowice, ul. Jesionowa 15 tel: (0-32) 228-12-70, fax: (0-32) 220-70-04		INWESTOR GENERALNA DYREKCJA DRÓG KRAJOWYCH I AUTOSTRAD 03-808 Warszawa ul. Mińska 25 		NAZWA OPRACOWANIA RAPORT O ODDZIAŁYWANIU PRZEDSIĘWZIĘCIA NA ŚRODOWISKO TYTUŁ RYSUNKU MAPA UWARUNKOWAŃ ŚRODOWISKOWYCH – ETAP I			ZADANIE OKREŚLENIE PRZEBIEGU PÓŁNOCNEGO WYLOTU Z WARSZAWY DROGI EKSPRESOWEJ S-7 W KIERUNKU GDAŃSKA NA ODCINKU CZOSNÓW Z TRASĄ ARMII KRAJOWEJ W WARSZAWIE WRAZ Z MATERIAŁAMI DO WNIOSKU O UZYSKANIE DECYZJI O ŚRODOWISKOWYCH UWARUNKOWANIACH ORAZ RAPORTEM O ODDZIAŁYWANIU NA ŚRODOWISKO			
NR UMOWY	SKALA	DATA	STADIUM	BRANŻA	NR RYS.	FUNKCJA	IMIĘ I NAZWISKO	BRANŻA	PODPIS	
PR-628/12	1:2000	PAŹDZIERNIK 2014	MATERIAŁY DO WNIOSKU O WYDANIE DECYZJI O ŚRODOWISKOWYCH UWARUNKOWANIACH	OCHRONA ŚRODOWISKA	02.03.14	Opracował	mgr Grzegorz Kubicki	ochrona środowiska	<i>Kubicki</i>	
						Sprawdzający	mgr inż. Patrycja Rochowska	ochrona środowiska	<i>Rochowska</i>	

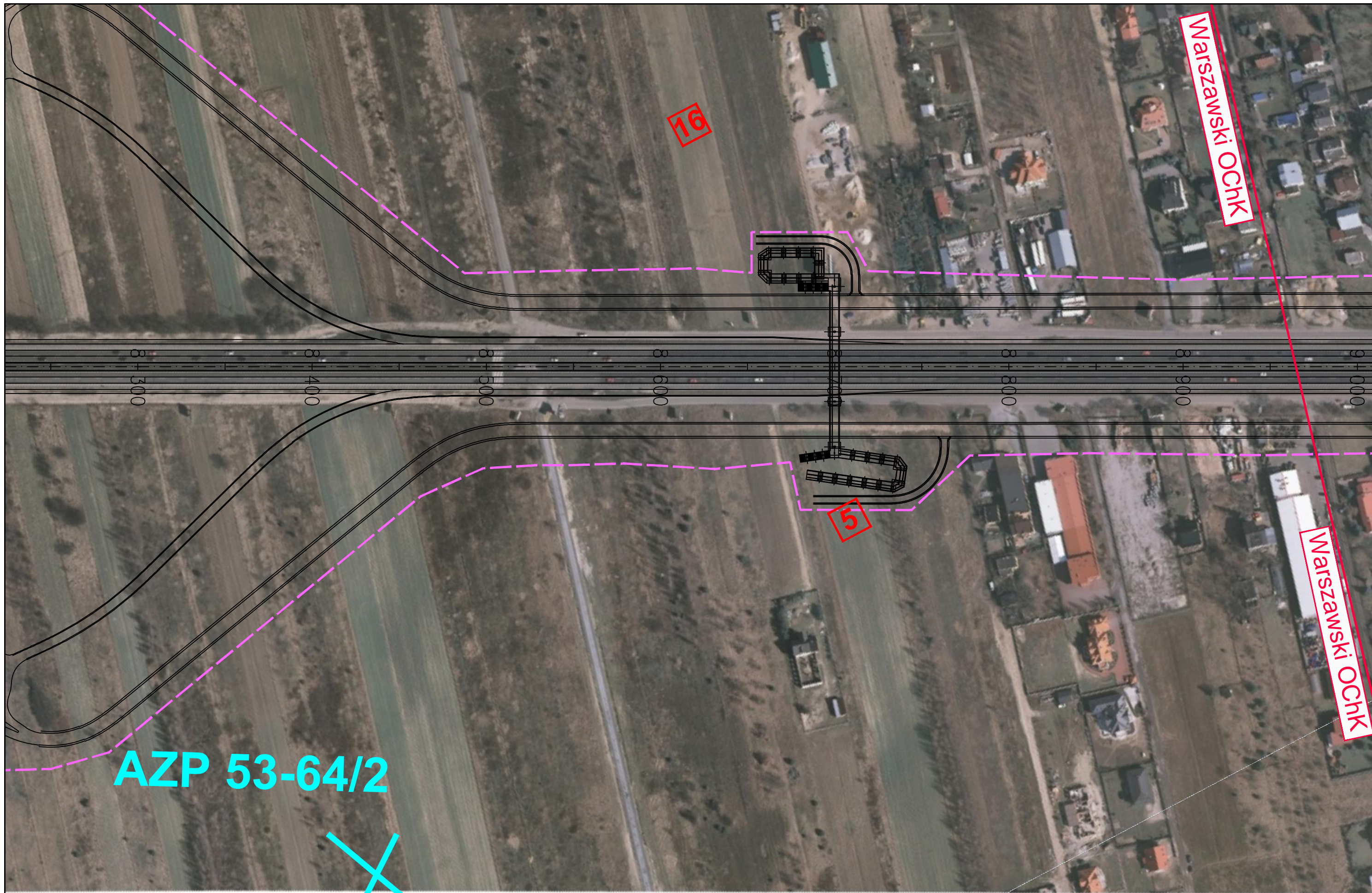

JEDNOSTKA PROJEKTOWA



INWESTOR

GENERALNA DYREKCJA DRÓG
KRAJOWYCH I AUTOSTRAD
03-808 Warszawa
ul. Mińska 25



NAZWA OPRACOWANIA

RAPORT O ODDZIAŁYWANIU PRZEDSIĘWZIĘCIA NA ŚRODOWISKO

TYTUŁ RYSUNKU

MAPA UWARUNKOWAŃ ŚRODOWISKOWYCH – ETAP I

NR UMOWY PR-628/12	SKALA 1:2000	DATA PAŹDZIERNIK 2014	STADIUM MATERIAŁY DO WNOSKU O WYDANIE DECYZJI O ŚRODOWISKOWYCH UWARUNKOWANIACH	BRANŻA OCHRONA ŚRODOWISKA	NR RYS. 02.03.15
-----------------------	-----------------	-----------------------------	---	---------------------------------	----------------------------

ZADANIE

OKREŚLENIE PRZEBIEGU PÓŁNOCNEGO WYLOTU Z WARSZAWY DROGI EKSPRESOWEJ S-7
W KIERUNKU GDAŃSKA NA ODCINKU CZOSNÓW Z TRASĄ ARMII KRAJOWEJ W WARSZAWIE
WRAZ Z MATERIAŁAMI DO WNOSKU O UZYSKANIE DECYZJI O ŚRODOWISKOWYCH UWARUNKOWANIACH
ORAZ RAPORTEM O ODDZIAŁYWANIU NA ŚRODOWISKO

FUNKCJA	IMIĘ I NAZWISKO	BRANŻA	PODPIS
Opracował	mgr Grzegorz Kubicki	ochrona środowiska	<i>Kubicki</i>
Sprawdzający	mgr inż. Patrycja Rochowska	ochrona środowiska	<i>Rochowska</i>

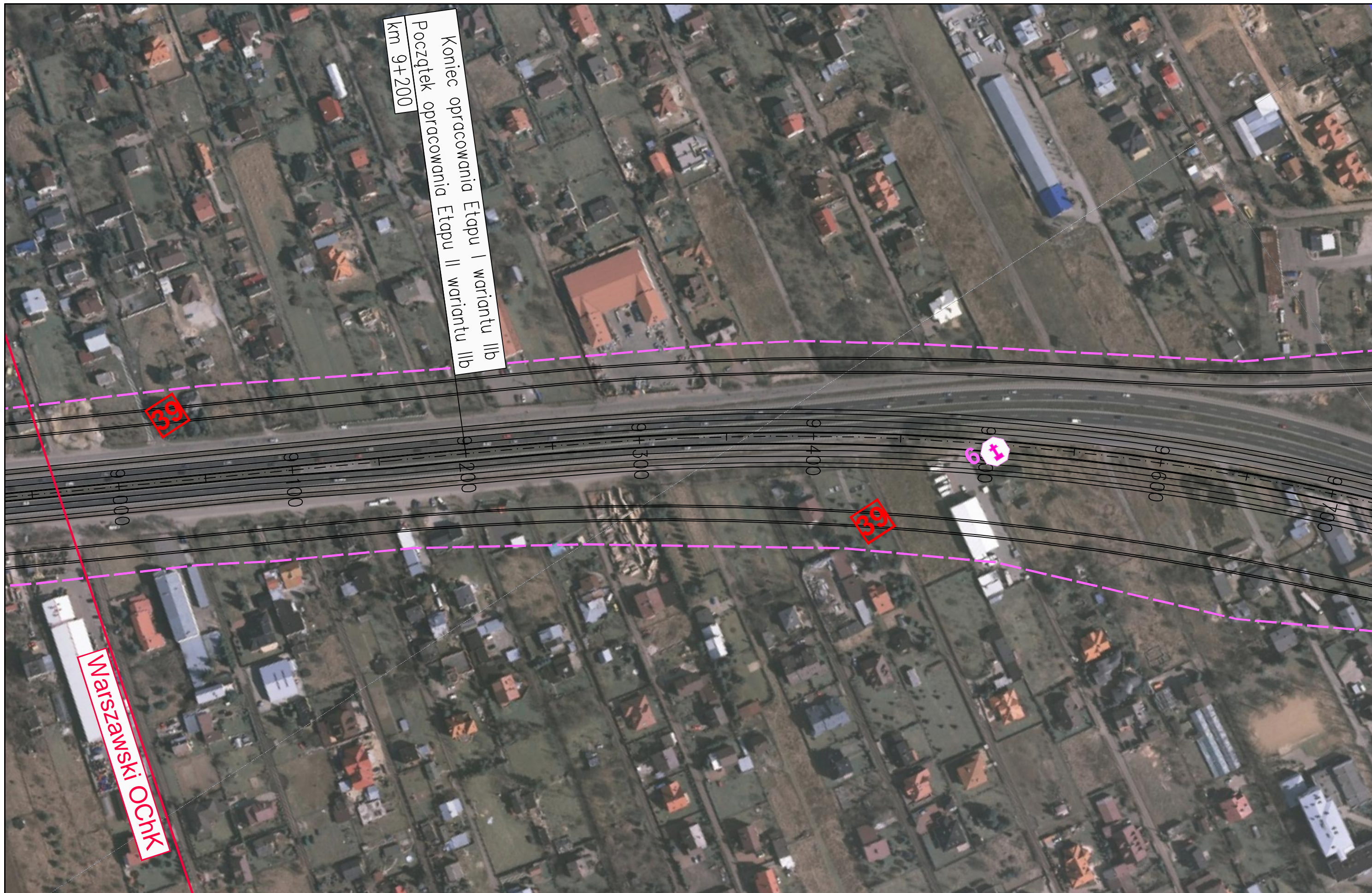

Koniec opracowania Etapu I wariantu IIb
 Początek opracowania Etapu II wariantu IIb
 km 9+200

Warszawski Ochlk

JEDNOSTKA PROJEKTOWA



INWESTOR

GENERALNA DYREKCJA DRÓG
 KRAJOWYCH I AUTOSTRAD
 03-808 Warszawa
 ul. Mińska 25



NAZWA OPRACOWANIA

RAPORT O ODDZIAŁYWANIU PRZEDSIĘWZIĘCIA NA ŚRODOWISKO

TYTUŁ RYSUNKU

MAPA UWARUNKOWAŃ ŚRODOWISKOWYCH – ETAP I/ETAP II



NR UMOWY PR-628/12	SKALA 1:2000	DATA PAŹDZIERNIK 2014	STADIUM MATERIAŁY DO WNIOSKU O WYDANIE DECYZJI O ŚRODOWISKOWYCH UWARUNKOWANIACH	BRANŻA OCHRONA ŚRODOWISKA	NR RYS. 02.03.16
-----------------------	-----------------	-----------------------------	--	---------------------------------	---------------------

ZADANIE

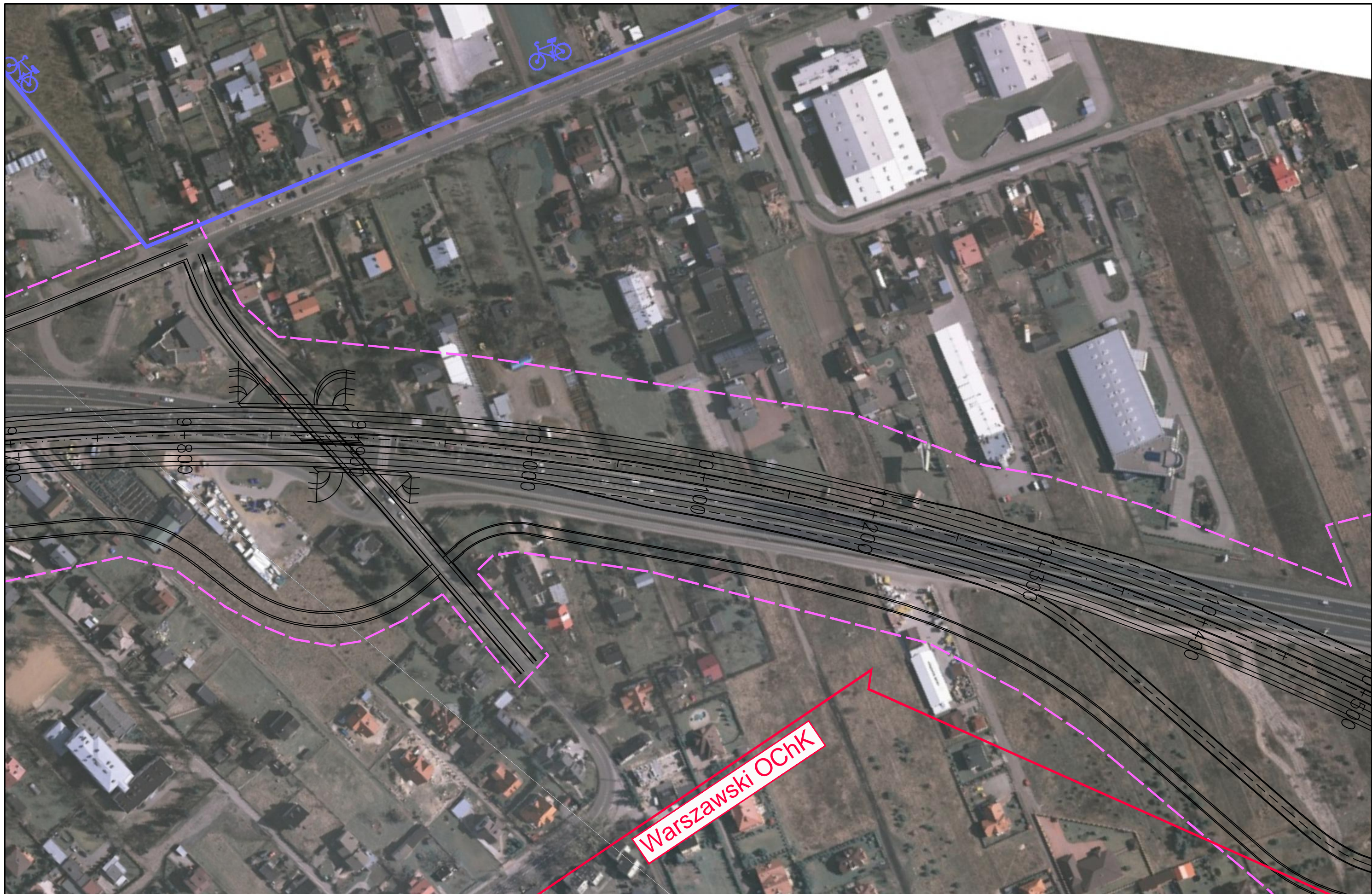

OKREŚLENIE PRZEBIEGU PÓŁNOCNEGO WYLOTU Z WARSZAWY DROGI EKSPRESOWEJ S-7
 W KIERUNKU GDAŃSKA NA ODCINKU CZOSNÓW Z TRASĄ ARMII KRAJOWEJ W WARSZAWIE
 WRAZ Z MATERIAŁAMI DO WNIOSKU O UZYSKANIE DECYZJI O ŚRODOWISKOWYCH UWARUNKOWANIACH
 ORAZ RAPORTEM O ODDZIAŁYWANIU NA ŚRODOWISKO

FUNKCJA	IMIĘ I NAZWISKO	BRANŻA	PODPIS
Opracował	mgr Grzegorz Kubicki	ochrona środowiska	<i>Kubicki</i>
Sprawdzający	mgr inż. Patrycja Rochowska	ochrona środowiska	<i>Rochowska</i>



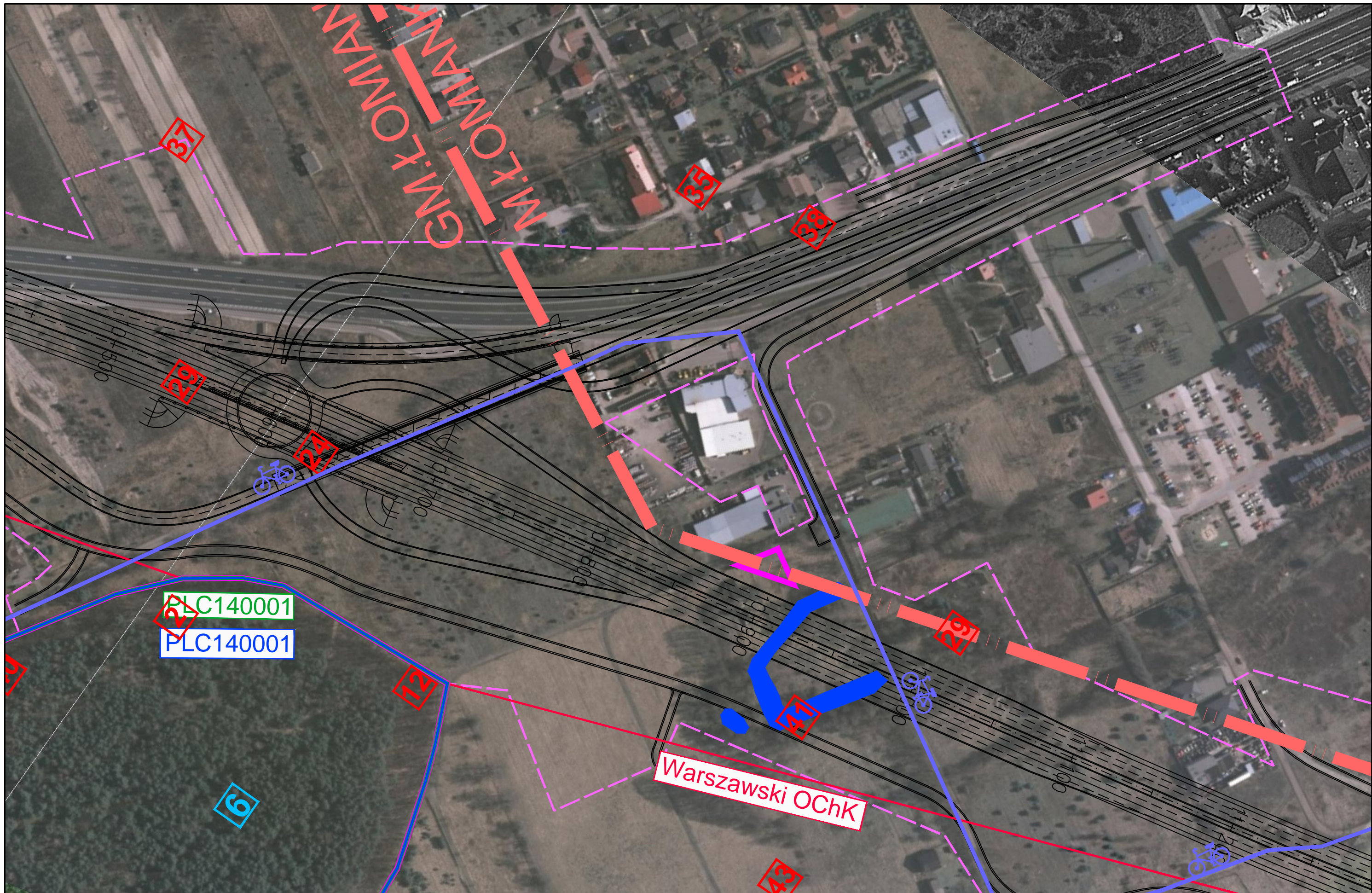

JEDNOSTKA PROJEKTOWA  TRAKT sp. z o.o. sp.k. 40-159 Katowice, ul. Jesionowa 15 tel: (0-32) 228-12-70, fax: (0-32) 220-70-04	INWESTOR GENERALNA DYREKCJA DRÓG KRAJOWYCH I AUTOSTRAD 03-808 Warszawa ul. Mińska 25 	NAZWA OPRACOWANIA RAPORT O ODDZIAŁYWANIU PRZEDSIĘWZIĘCIA NA ŚRODOWISKO				ZADANIE OKREŚLENIE PRZEBIEGU PÓŁNOCNEGO WYLOTU Z WARSZAWY DROGI EKSPRESOWEJ S-7 W KIERUNKU GDAŃSKA NA ODCINKU CZOSNÓW Z TRASĄ ARMII KRAJOWEJ W WARSZAWIE WRAZ Z MATERIAŁAMI DO WNIOSKU O UZYSKANIE DECYZJI O ŚRODOWISKOWYCH UWARUNKOWANIACH ORAZ RAPORTEM O ODDZIAŁYWANIU NA ŚRODOWISKO													
		TYTUŁ RYSUNKU MAPA UWARUNKOWAŃ ŚRODOWISKOWYCH – ETAP II				<table border="1"> <thead> <tr> <th>FUNKCJA</th> <th>IMIĘ I NAZWISKO</th> <th>BRANŻA</th> <th>PODPIS</th> </tr> </thead> <tbody> <tr> <td>Opracował</td> <td>mgr Grzegorz Kubicki</td> <td>ochrona środowiska</td> <td><i>Kubicki</i></td> </tr> <tr> <td>Sprawdzający</td> <td>mgr inż. Patrycja Rochowska</td> <td>ochrona środowiska</td> <td><i>Rochowska</i></td> </tr> </tbody> </table>				FUNKCJA	IMIĘ I NAZWISKO	BRANŻA	PODPIS	Opracował	mgr Grzegorz Kubicki	ochrona środowiska	<i>Kubicki</i>	Sprawdzający	mgr inż. Patrycja Rochowska
FUNKCJA	IMIĘ I NAZWISKO	BRANŻA	PODPIS																
Opracował	mgr Grzegorz Kubicki	ochrona środowiska	<i>Kubicki</i>																
Sprawdzający	mgr inż. Patrycja Rochowska	ochrona środowiska	<i>Rochowska</i>																
NR UMOWY PR-628/12	SKALA 1:2000	DATA PAŹDZIERNIK 2014	STADIUM MATERIAŁY DO WNIOSKU O WYDANIE DECYZJI O ŚRODOWISKOWYCH UWARUNKOWANIACH	BRANŻA OCHRONA ŚRODOWISKA	NR RYS. 02.03.17														



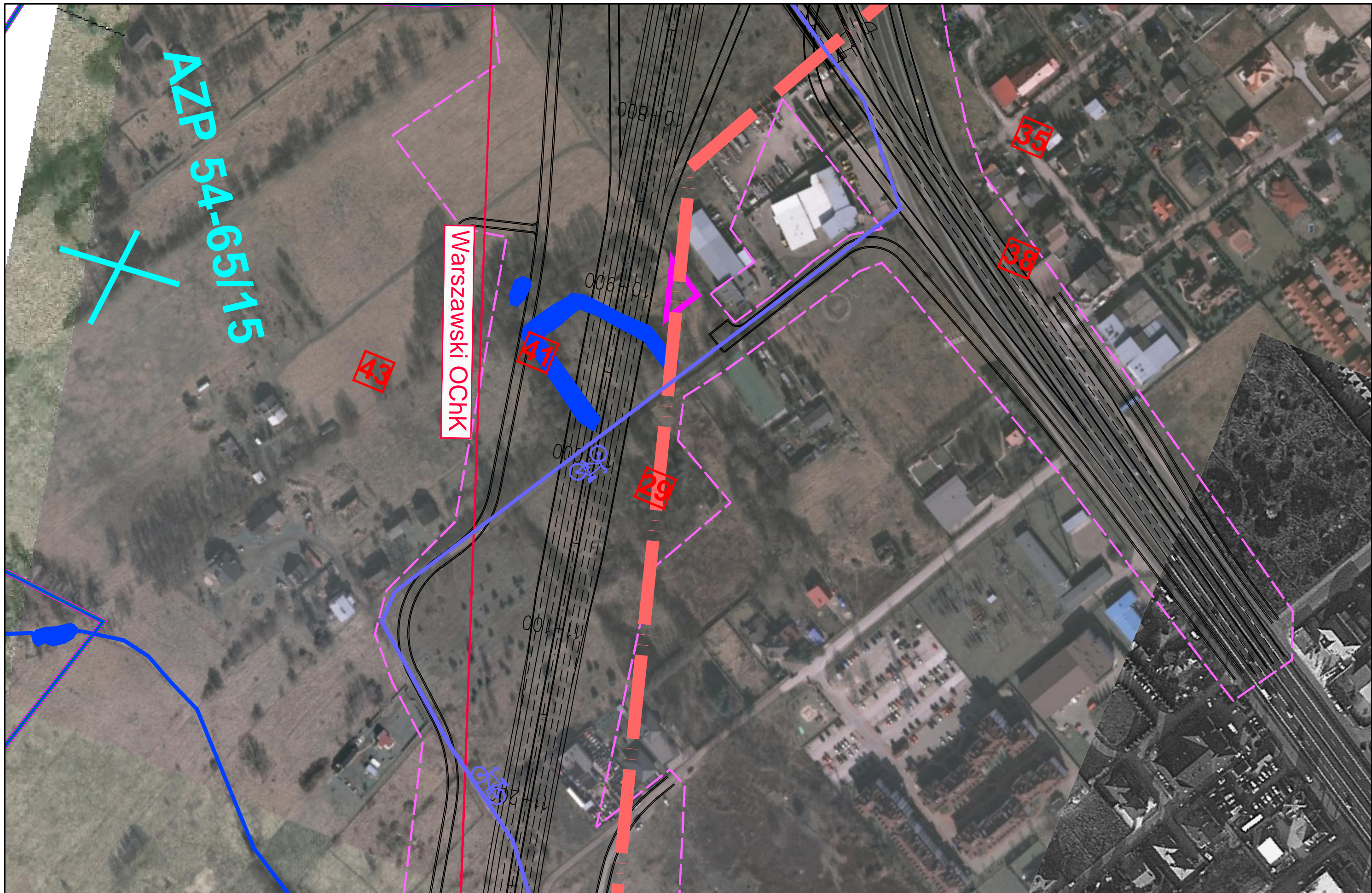

JEDNOSTKA PROJEKTOWA  TRAKT sp. z o.o. sp.k. 40-159 Katowice, ul. Jesionowa 15 tel: (0-32) 228-12-70, fax: (0-32) 220-70-04		INWESTOR GENERALNA DYREKCJA DRÓG KRAJOWYCH I AUTOSTRAD 03-808 Warszawa ul. Mińska 25 		NAZWA OPRACOWANIA RAPORT O ODDZIAŁYWANIU PRZEDSIĘWZIĘCIA NA ŚRODOWISKO TYTUŁ RYSUNKU MAPA UWARUNKOWAŃ ŚRODOWISKOWYCH – ETAP II				ZADANIE OKREŚLENIE PRZEBIEGU PÓŁNOCNEGO WYLOTU Z WARSZAWY DRÓGI EKSPRESOWEJ S-7 W KIERUNKU GDAŃSKA NA ODCINKU CZOSNÓW Z TRASĄ ARMII KRAJOWEJ W WARSZAWIE WRAZ Z MATERIAŁAMI DO WNIOSKU O UZYSKANIE DECYZJI O ŚRODOWISKOWYCH UWARUNKOWANIACH ORAZ RAPORTEM O ODDZIAŁYWANIU NA ŚRODOWISKO			
NR UMOWY	SKALA	DATA	STADIUM	BRANŻA	NR RYS.	FUNKCJA	IMIĘ I NAZWISKO	BRANŻA	PODPIS		
PR-628/12	1:2000	PAŹDZIERNIK 2014	MATERIAŁY DO WNIOSKU O WYDANIE DECYZJI O ŚRODOWISKOWYCH UWARUNKOWANIACH	OCHRONA ŚRODOWISKA	02.03.18	Opracował	mgr Grzegorz Kubicki	ochrona środowiska	<i>Kubicki</i>		
						Sprawdzający	mgr inż. Patrycja Rochowska	ochrona środowiska	<i>Rochowska</i>		



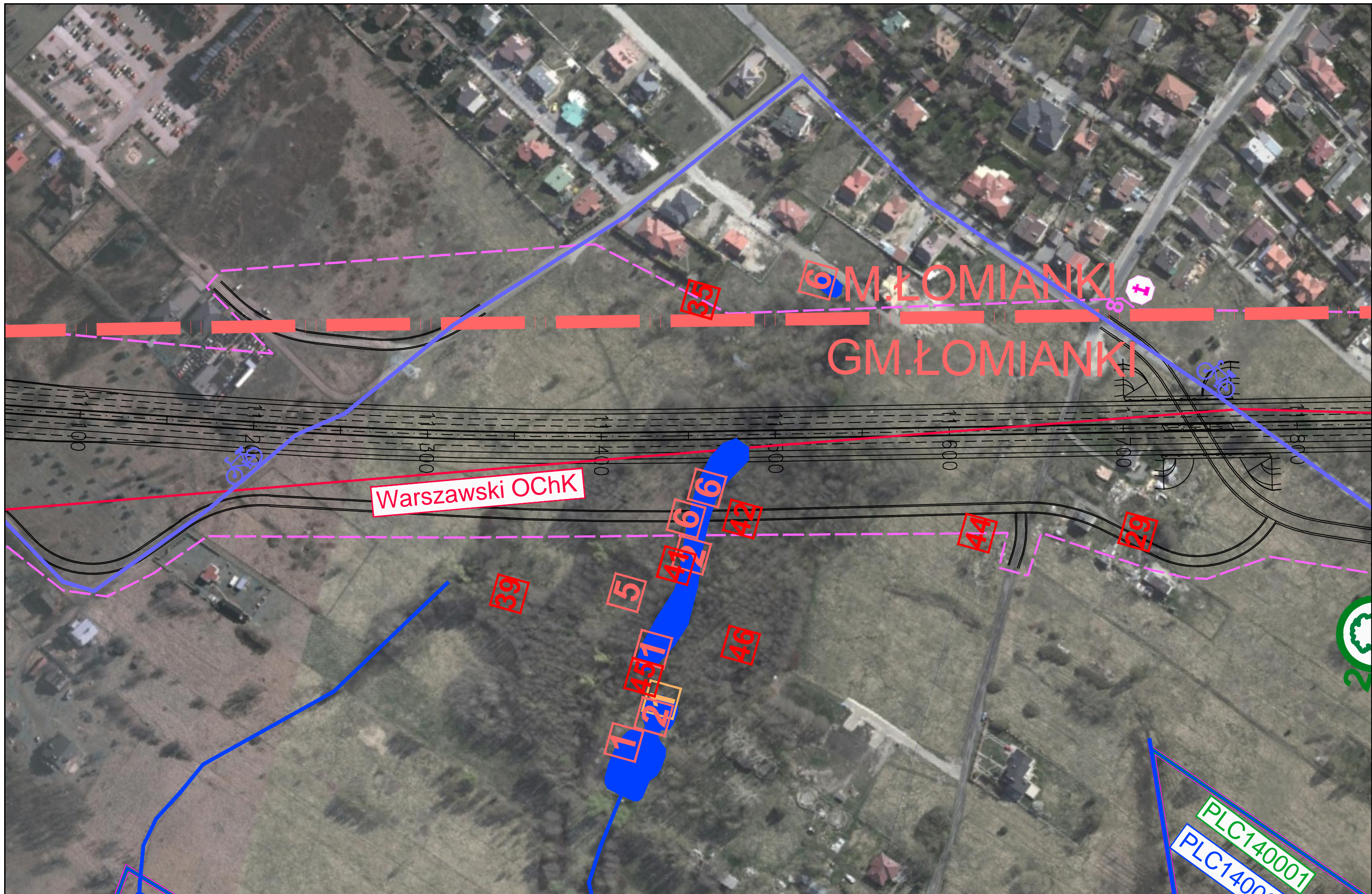

JEDNOSTKA PROJEKTOWA  TRAKT sp. z o.o. sp.k. 40-159 Katowice, ul. Jesionowa 15 tel: (0-32) 228-12-70, fax: (0-32) 220-70-04		INWESTOR GENERALNA DYREKCJA DRÓG KRAJOWYCH I AUTOSTRAD 03-808 Warszawa ul. Mińska 25 		NAZWA OPRACOWANIA RAPORT O ODDZIAŁYWANIU PRZEDSIĘWZIĘCIA NA ŚRODOWISKO TYTUŁ RYSUNKU MAPA UWARUNKOWAŃ ŚRODOWISKOWYCH – ETAP II				ZADANIE OKREŚLENIE PRZEBIEGU PÓŁNOCNEGO WYLOTU Z WARSZAWY DROGI EKSPRESOWEJ S-7 W KIERUNKU GDAŃSKA NA ODCINKU CZOSNÓW Z TRASĄ ARMII KRAJOWEJ W WARSZAWIE WRAZ Z MATERIAŁAMI DO WNIOSKU O UZYSKANIE DECYZJI O ŚRODOWISKOWYCH UWARUNKOWANIACH ORAZ RAPORTEM O ODDZIAŁYWANIU NA ŚRODOWISKO			
NR UMOWY	SKALA	DATA	STADIUM	BRANŻA	NR RYS.	FUNKCJA	IMIĘ I NAZWISKO	BRANŻA	PODPIS		
PR-628/12	1:2000	PAŹDZIERNIK 2014	MATERIAŁY DO WNIOSKU O WYDANIE DECYZJI O ŚRODOWISKOWYCH UWARUNKOWANIACH	OCHRONA ŚRODOWISKA	02.03.19	Opracował	mgr Grzegorz Kubicki	ochrona środowiska	<i>Kubicki</i>		
						Sprawdzający	mgr inż. Patrycja Rochowska	ochrona środowiska	<i>Rochowska</i>		



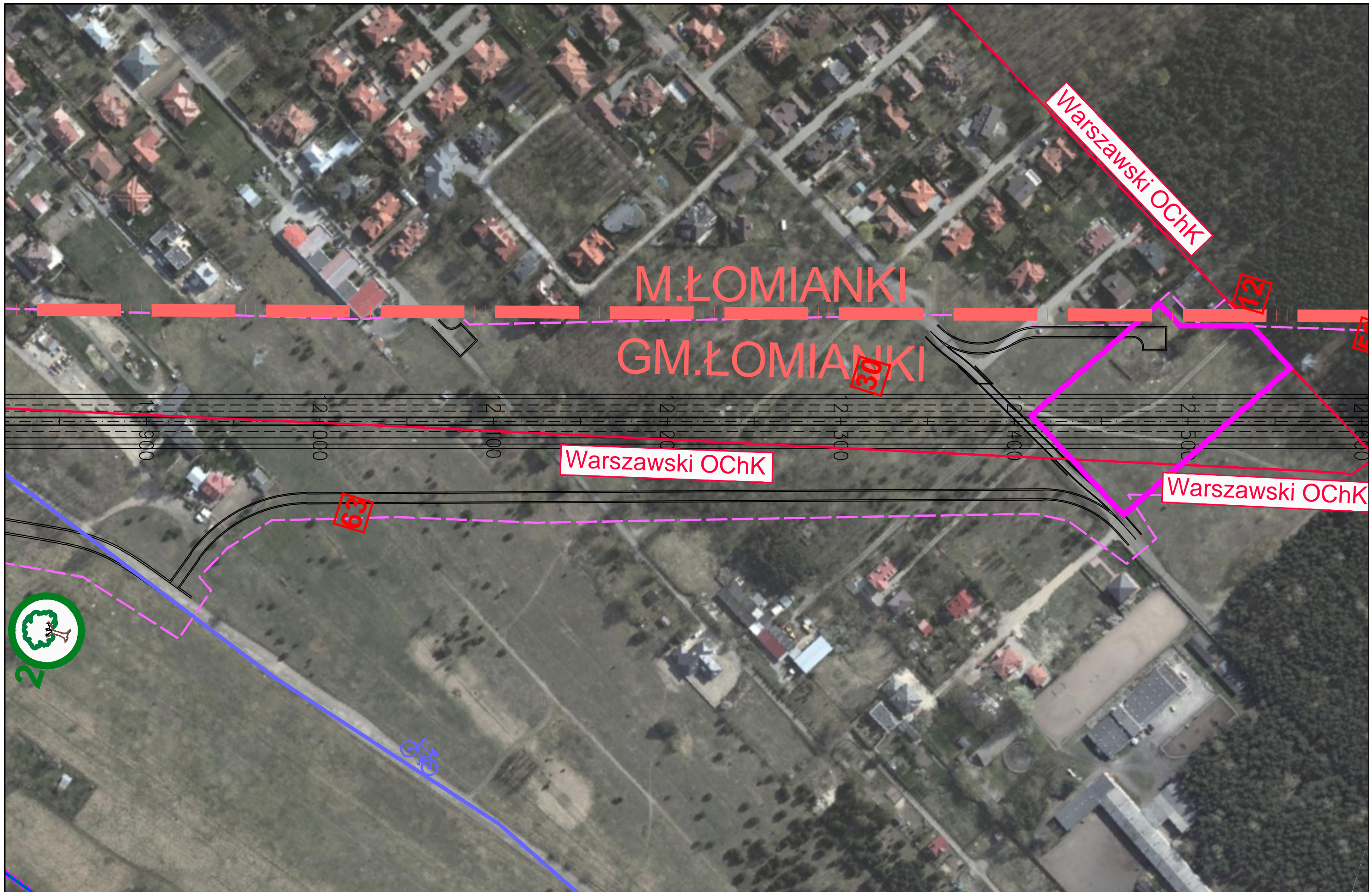

JEDNOSTKA PROJEKTOWA  TRAKT sp. z o.o. sp.k. 40-159 Katowice, ul. Jesionowa 15 tel: (0-32) 228-12-70, fax: (0-32) 220-70-04		INWESTOR GENERALNA DYREKCJA DRÓG KRAJOWYCH I AUTOSTRAD 03-808 Warszawa ul. Mińska 25 		NAZWA OPRACOWANIA RAPORT O ODDZIAŁYWANIU PRZEDSIĘWZIĘCIA NA ŚRODOWISKO TYTUŁ RYSUNKU MAPA UWARUNKOWAŃ ŚRODOWISKOWYCH – ETAP II			ZADANIE OKREŚLENIE PRZEBIEGU PÓŁNOCNEGO WYLOTU Z WARSZAWY DRUGI EKSPRESOWEJ S-7 W KIERUNKU GDAŃSKA NA ODCINKU CZOSNÓW Z TRASĄ ARMII KRAJOWEJ W WARSZAWIE WRAZ Z MATERIAŁAMI DO WNIOSKU O UZYSKANIE DECYZJI O ŚRODOWISKOWYCH UWARUNKOWANIACH ORAZ RAPORTEM O ODDZIAŁYWANIU NA ŚRODOWISKO			
NR UMOWY	SKALA	DATA	STADIUM	BRANŻA	NR RYS.	FUNKCJA	IMIĘ I NAZWISKO	BRANŻA	PODPIS	
PR-628/12	1:2000	PAŹDZIERNIK 2014	MATERIAŁY DO WNIOSKU O WYDANIE DECYZJI O ŚRODOWISKOWYCH UWARUNKOWANIACH	OCHRONA ŚRODOWISKA	02.03.20	Opracował	mgr Grzegorz Kubicki	ochrona środowiska	<i>Kubicki</i>	
						Sprawdzający	mgr inż. Patrycja Rochowska	ochrona środowiska	<i>Rochowska</i>	

PLC140001
PLC140002

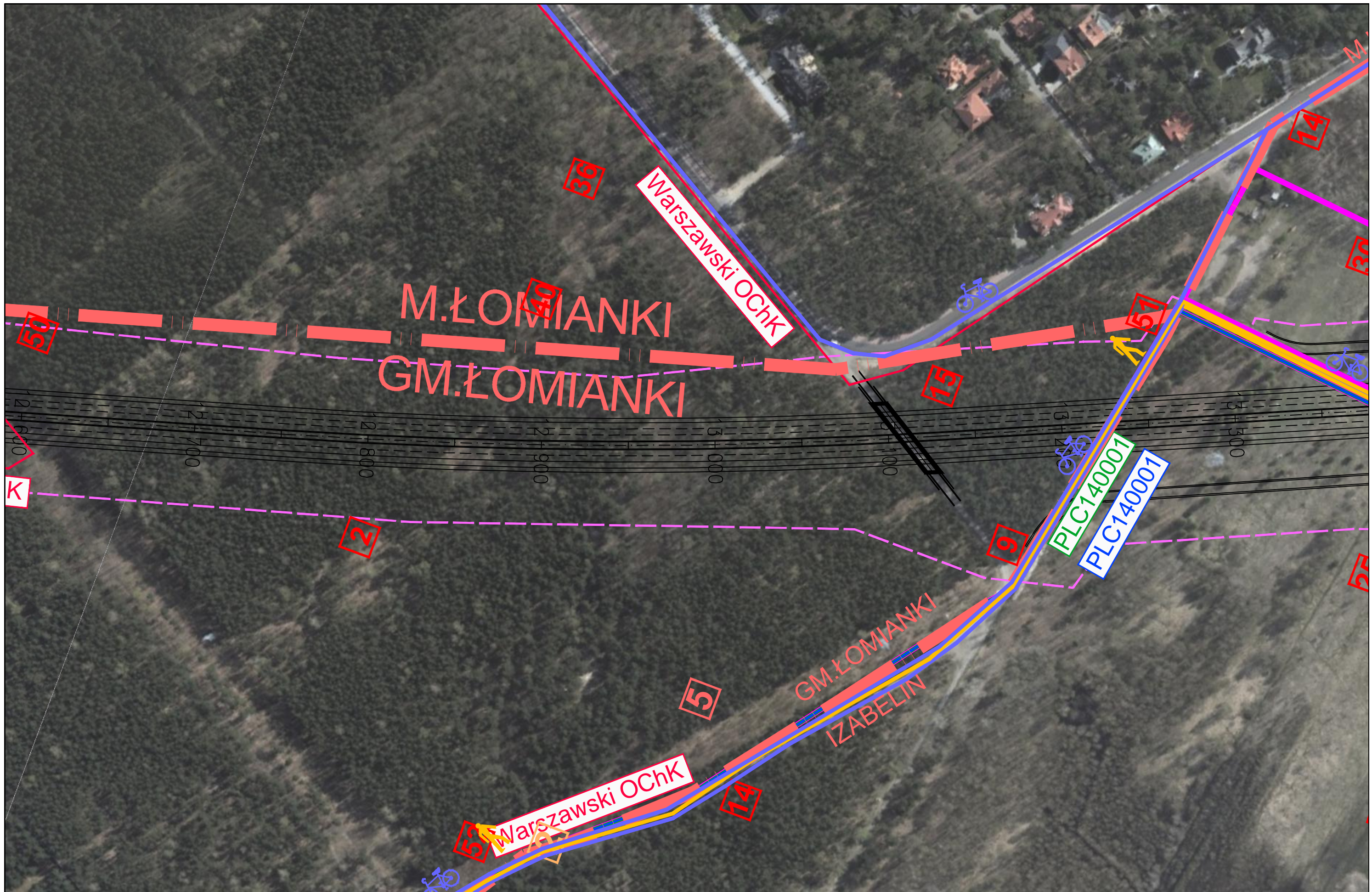

JEDNOSTKA PROJEKTOWA  TRAKT sp. z o.o. sp.k. 40-159 Katowice, ul. Jesionowa 15 tel: (0-32) 228-12-70, fax: (0-32) 220-70-04	INWESTOR GENERALNA DYREKCJA DRÓG KRAJOWYCH I AUTOSTRAD 03-808 Warszawa ul. Mińska 25 	NAZWA OPRACOWANIA RAPORT O ODDZIAŁYWANIU PRZEDSIĘWZIĘCIA NA ŚRODOWISKO				ZADANIE OKREŚLENIE PRZEBIEGU PÓŁNOCNEGO WYŁOTU Z WARSZAWY DROGI EKSPRESOWEJ S-7 W KIERUNKU GDAŃSKA NA ODCINKU CZOSNÓW Z TRASĄ ARMII KRAJOWEJ W WARSZAWIE WRAZ Z MATERIAŁAMI DO WNIOSKU O UZYSKANIE DECYZJI O ŚRODOWISKOWYCH UWARUNKOWANIACH ORAZ RAPORTEM O ODDZIAŁYWANIU NA ŚRODOWISKO													
		TYTUŁ RYSUNKU MAPA UWARUNKOWAŃ ŚRODOWISKOWYCH – ETAP II				<table border="1"> <thead> <tr> <th>FUNKCJA</th> <th>IMIĘ I NAZWISKO</th> <th>BRANŻA</th> <th>PODPIS</th> </tr> </thead> <tbody> <tr> <td>Opracował</td> <td>mgr Grzegorz Kubicki</td> <td>ochrona środowiska</td> <td><i>Kubicki</i></td> </tr> <tr> <td>Sprawdzający</td> <td>mgr inż. Patrycja Rochowska</td> <td>ochrona środowiska</td> <td><i>Rochowska</i></td> </tr> </tbody> </table>				FUNKCJA	IMIĘ I NAZWISKO	BRANŻA	PODPIS	Opracował	mgr Grzegorz Kubicki	ochrona środowiska	<i>Kubicki</i>	Sprawdzający	mgr inż. Patrycja Rochowska
FUNKCJA	IMIĘ I NAZWISKO	BRANŻA	PODPIS																
Opracował	mgr Grzegorz Kubicki	ochrona środowiska	<i>Kubicki</i>																
Sprawdzający	mgr inż. Patrycja Rochowska	ochrona środowiska	<i>Rochowska</i>																
NR UMOWY PR-628/12	SKALA 1:2000	DATA PAŹDZIERNIK 2014	STADIUM MATERIAŁY DO WNIOSKU O WYDANIE DECYZJI O ŚRODOWISKOWYCH UWARUNKOWANIACH	BRANŻA OCHRONA ŚRODOWISKA	NR RYS. 02.03.21														



JEDNOSTKA PROJEKTOWA  TRAKT sp. z o.o. sp.k. 40-159 Katowice, ul. Jesionowa 15 tel: (0-32) 228-12-70, fax: (0-32) 220-70-04	INWESTOR GENERALNA DYREKCJA DRÓG KRAJOWYCH I AUTOSTRAD 03-808 Warszawa ul. Mińska 25 	NAZWA OPRACOWANIA RAPORT O ODDZIAŁYWANIU PRZEDSIĘWZIĘCIA NA ŚRODOWISKO				ZADANIE OKREŚLENIE PRZEBIEGU PÓŁNOCNEGO WYŁOTU Z WARSZAWY DROGI EKSPRESOWEJ S-7 W KIERUNKU GDAŃSKA NA ODCINKU CZOSNÓW Z TRASĄ ARMII KRAJOWEJ W WARSZAWIE WRAZ Z MATERIAŁAMI DO WNIOSKU O UZYSKANIE DECYZJI O ŚRODOWISKOWYCH UWARUNKOWANIACH ORAZ RAPORTEM O ODDZIAŁYWANIU NA ŚRODOWISKO													
		TYTUŁ RYSUNKU MAPA UWARUNKOWAŃ ŚRODOWISKOWYCH – ETAP II				<table border="1"> <thead> <tr> <th>FUNKCJA</th> <th>IMIĘ I NAZWISKO</th> <th>BRANŻA</th> <th>PODPIS</th> </tr> </thead> <tbody> <tr> <td>Opracował</td> <td>mgr Grzegorz Kubicki</td> <td>ochrona środowiska</td> <td><i>Kubicki</i></td> </tr> <tr> <td>Sprawdzający</td> <td>mgr inż. Patrycja Rochowska</td> <td>ochrona środowiska</td> <td><i>Rochowska</i></td> </tr> </tbody> </table>				FUNKCJA	IMIĘ I NAZWISKO	BRANŻA	PODPIS	Opracował	mgr Grzegorz Kubicki	ochrona środowiska	<i>Kubicki</i>	Sprawdzający	mgr inż. Patrycja Rochowska
FUNKCJA	IMIĘ I NAZWISKO	BRANŻA	PODPIS																
Opracował	mgr Grzegorz Kubicki	ochrona środowiska	<i>Kubicki</i>																
Sprawdzający	mgr inż. Patrycja Rochowska	ochrona środowiska	<i>Rochowska</i>																
NR UMOWY PR-628/12	SKALA 1:2000	DATA PAŹDZIERNIK 2014	STADIUM MATERIAŁY DO WNIOSKU O WYDANIE DECYZJI O ŚRODOWISKOWYCH UWARUNKOWANIACH	BRANŻA OCHRONA ŚRODOWISKA	NR RYS. 02.03.22														

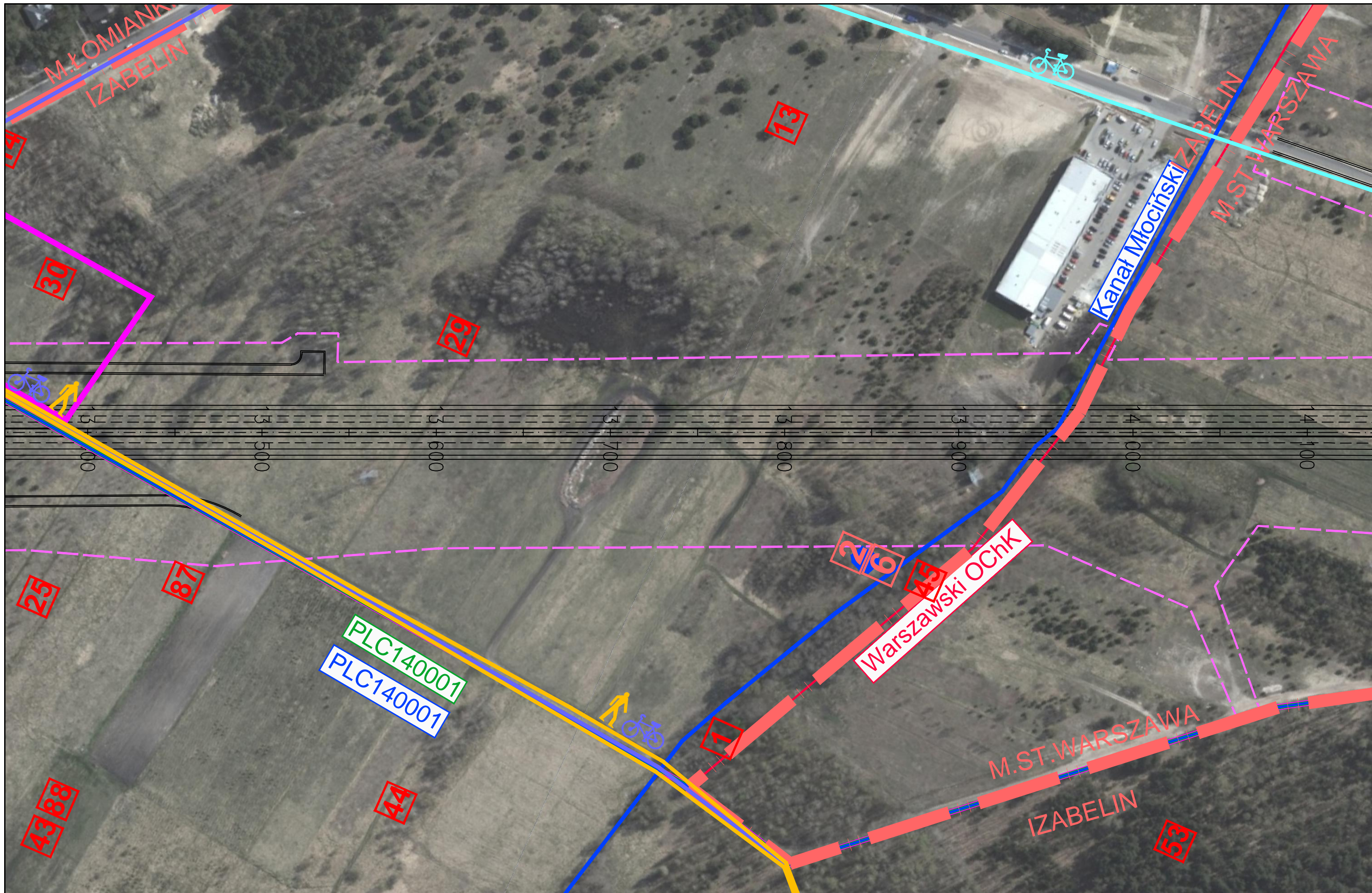

JEDNOSTKA PROJEKTOWA



TRAKT. sp. z o.o. sp.k.
40-159 Katowice, ul. Jesionowa 15
tel: (0-32) 228-12-70, fax: (0-32) 220-70-04

INWESTOR

GENERALNA DYREKCJA DRÓG
KRAJOWYCH I AUTOSTRAD
03-808 Warszawa
ul. Mińska 25



NAZWA OPRACOWANIA
RAPORT O ODDZIAŁYWANIU PRZEDSIĘWZIĘCIA NA ŚRODOWISKO



TYTUŁ RYSUNKU
MAPA UWARUNKOWAŃ ŚRODOWISKOWYCH – ETAP II

NR UMOWY PR-628/12	SKALA 1:2000	DATA PAŹDZIERNIK 2014	STADIUM MATERIAŁY DO WNIOSKU O WYDANIE DECYZJI O ŚRODOWISKOWYCH UWARUNKOWANIACH	BRANŻA OCHRONA ŚRODOWISKA	NR RYS. 02.03.23
-----------------------	-----------------	-----------------------------	--	---------------------------------	---------------------

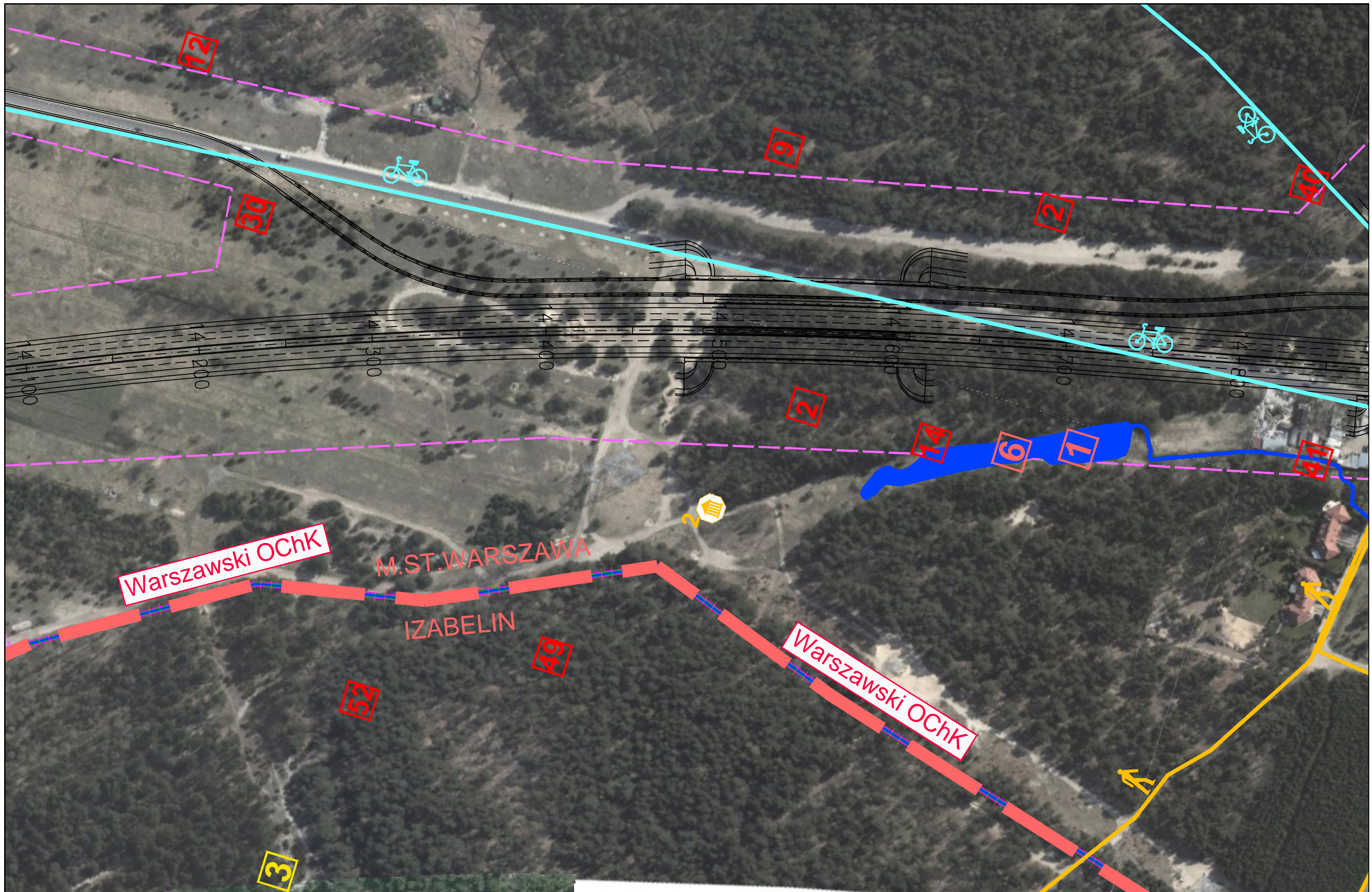

ZADANIE
OKREŚLENIE PRZEBIEGU PÓŁNOCNEGO WYLOTU Z WARSZAWY DRÓGI EKSPRESOWEJ S-7
W KIERUNKU GDAŃSKA NA ODCINKU CZOSNÓW Z TRASĄ ARMII KRAJOWEJ W WARSZAWIE
WRAZ Z MATERIAŁAMI DO WNIOSKU O UZYSKANIE DECYZJI O ŚRODOWISKOWYCH UWARUNKOWANIACH
ORAZ RAPORTEM O ODDZIAŁYWANIU NA ŚRODOWISKO

FUNKCJA	IMIĘ I NAZWISKO	BRANŻA	PODPIS
Opracował	mgr Grzegorz Kubicki	ochrona środowiska	<i>Kubicki</i>
Sprawdzający	mgr inż. Patrycja Rochowska	ochrona środowiska	<i>Rochowska</i>





JEDNOSTKA PROJEKTOWA  40-159 Katowice, ul. Jesionowa 15 tel: (0-32) 228-12-70, fax: (0-32) 220-70-04		INWESTOR GENERALNA DYREKCJA DRÓG KRAJOWYCH I AUTOSTRAD 03-808 Warszawa ul. Mińska 25 		NAZWA OPRACOWANIA RAPORT O ODDZIAŁYWANIU PRZEDSIĘWZIĘCIA NA ŚRODOWISKO TYTUŁ RYSUNKU MAPA UWARUNKOWAŃ ŚRODOWISKOWYCH – ETAP II				ZADANIE OKREŚLENIE PRZEBIEGU PÓŁNOCNEGO WYLOTU Z WARSZAWY DRUGI EKSPRESOWEJ S-7 W KIERUNKU GDAŃSKA NA ODCINKU CZOSNÓW Z TRASĄ ARMII KRAJOWEJ W WARSZAWIE WRAZ Z MATERIAŁAMI DO WNIOSKU O UZYSKANIE DECYZJI O ŚRODOWISKOWYCH UWARUNKOWANIACH ORAZ RAPORTEM O ODDZIAŁYWANIU NA ŚRODOWISKO			
NR UMOWY	SKALA	DATA	STADIUM	BRANŻA	NR RYS.	FUNKCJA	IMIĘ I NAZWISKO	BRANŻA	PODPIS		
PR-628/12	1:2000	PAŹDZIERNIK 2014	MATERIAŁY DO WNIOSKU O WYDANIE DECYZJI O ŚRODOWISKOWYCH UWARUNKOWANIACH	OCHRONA ŚRODOWISKA	02.03.24	Opracował	mgr Grzegorz Kubicki	ochrona środowiska	<i>Kubicki</i>		
						Sprawdzający	mgr inż. Patrycja Rochowska	ochrona środowiska	<i>Rochowska</i>		



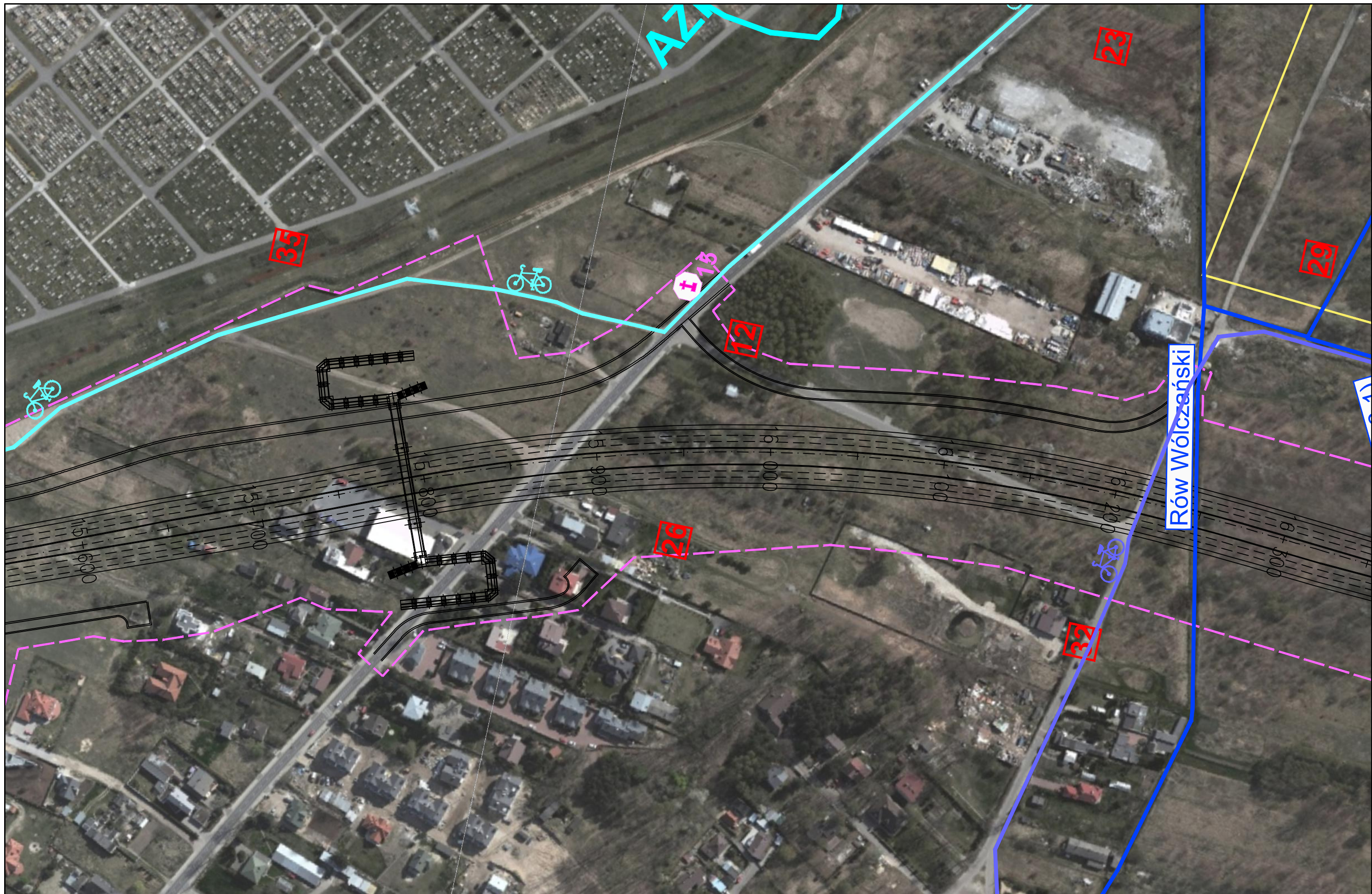

JEDNOSTKA PROJEKTOWA  TRAKT sp. z o.o. sp.k. 40-159 Katowice, ul. Jesionowa 15 tel: (0-32) 228-12-70, fax: (0-32) 220-70-04		INWESTOR GENERALNA DYREKCJA DRÓG KRAJOWYCH I AUTOSTRAD 03-808 Warszawa ul. Mińska 25 		NAZWA OPRACOWANIA RAPORT O ODDZIAŁYWANIU PRZEDSIĘWZIĘCIA NA ŚRODOWISKO TYTUŁ RYSUNKU MAPA UWARUNKOWAŃ ŚRODOWISKOWYCH – ETAP II			ZADANIE OKREŚLENIE PRZEBIEGU PÓŁNOCNEGO WYLOTU Z WARSZAWY DROGI EKSPRESOWEJ S-7 W KIERUNKU GDAŃSKA NA ODCINKU CZOSNÓW Z TRASĄ ARMII KRAJOWEJ W WARSZAWIE WRAZ Z MATERIAŁAMI DO WNIOSKU O UZYSKANIE DECYZJI O ŚRODOWISKOWYCH UWARUNKOWANIACH ORAZ RAPORTEM O ODDZIAŁYWANIU NA ŚRODOWISKO			
NR UMOWY	SKALA	DATA	STADIUM	BRANŻA	NR RYS.	FUNKCJA	IMIĘ I NAZWISKO	BRANŻA	PODPIS	
PR-628/12	1:2000	PAŹDZIERNIK 2014	MATERIAŁY DO WNIOSKU O WYDANIE DECYZJI O ŚRODOWISKOWYCH UWARUNKOWANIACH	OCHRONA ŚRODOWISKA	02.03.25	Opracował	mgr Grzegorz Kubicki	ochrona środowiska	<i>Kubicki</i>	
						Sprawdzający	mgr inż. Patrycja Rochowska	ochrona środowiska	<i>Rochowska</i>	

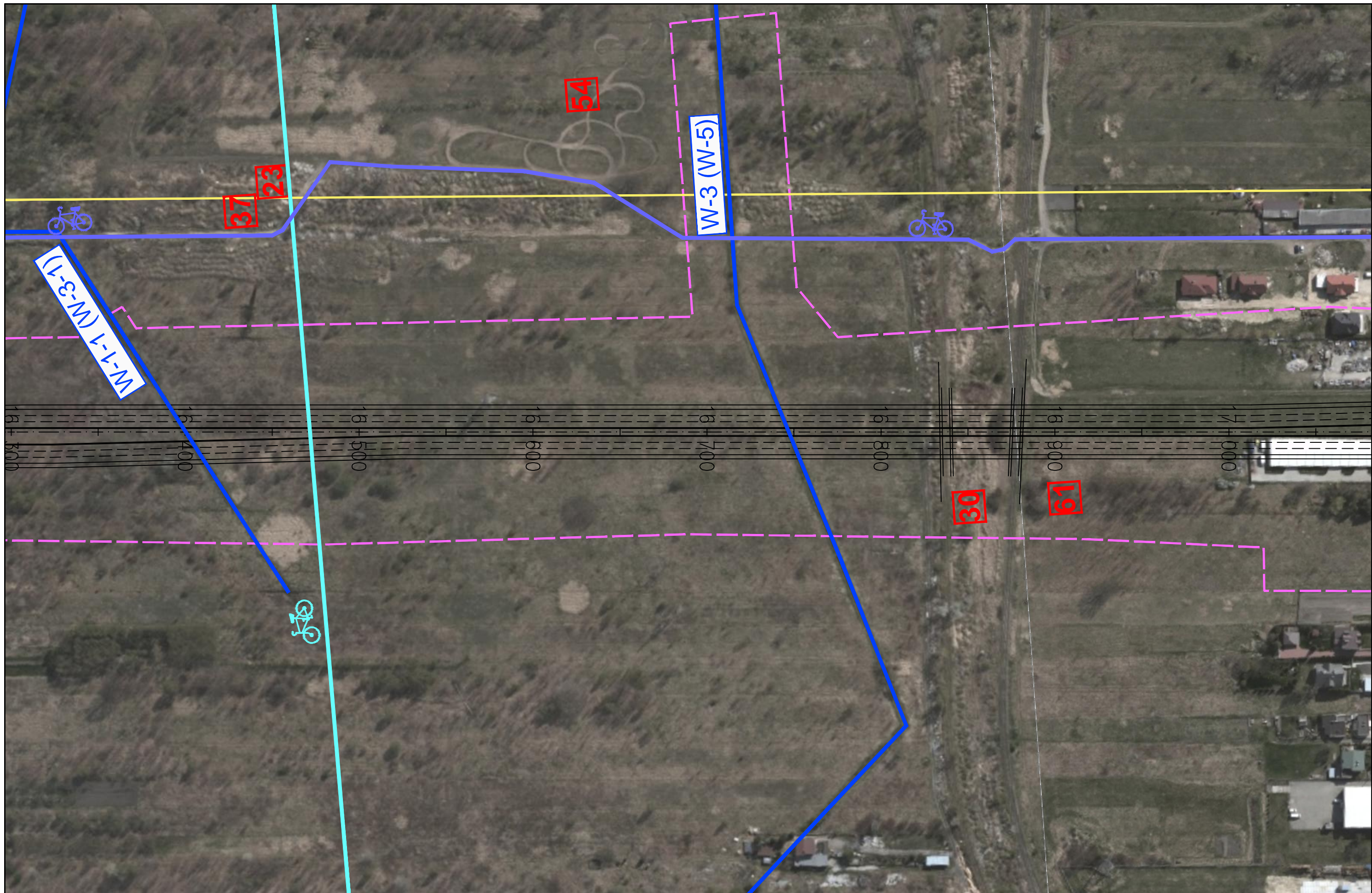

JEDNOSTKA PROJEKTOWA  TRAKT sp. z o.o. sp.k. 40-159 Katowice, ul. Jesionowa 15 tel: (0-32) 228-12-70, fax: (0-32) 220-70-04	INWESTOR GENERALNA DYREKCJA DRÓG KRAJOWYCH I AUTOSTRAD 03-808 Warszawa ul. Mińska 25 	NAZWA OPRACOWANIA RAPORT O ODDZIAŁYWANIU PRZEDSIĘWZIĘCIA NA ŚRODOWISKO				ZADANIE OKREŚLENIE PRZEBIEGU PÓŁNOCNEGO WYŁOTU Z WARSZAWY DRÓGI EKSPRESOWEJ S-7 W KIERUNKU GDAŃSKA NA ODCINKU CZOSNÓW Z TRASĄ ARMII KRAJOWEJ W WARSZAWIE WRAZ Z MATERIAŁAMI DO WNIOSKU O UZYSKANIE DECYZJI O ŚRODOWISKOWYCH UWARUNKOWANIACH ORAZ RAPORTEM O ODDZIAŁYWANIU NA ŚRODOWISKO													
		TYTUŁ RYSUNKU MAPA UWARUNKOWAŃ ŚRODOWISKOWYCH – ETAP II				<table border="1"> <thead> <tr> <th>FUNKCJA</th> <th>IMIĘ I NAZWISKO</th> <th>BRANŻA</th> <th>PODPIS</th> </tr> </thead> <tbody> <tr> <td>Opracował</td> <td>mgr Grzegorz Kubicki</td> <td>ochrona środowiska</td> <td><i>Kubicki</i></td> </tr> <tr> <td>Sprawdzający</td> <td>mgr inż. Patrycja Rochowska</td> <td>ochrona środowiska</td> <td><i>Rochowska</i></td> </tr> </tbody> </table>				FUNKCJA	IMIĘ I NAZWISKO	BRANŻA	PODPIS	Opracował	mgr Grzegorz Kubicki	ochrona środowiska	<i>Kubicki</i>	Sprawdzający	mgr inż. Patrycja Rochowska
FUNKCJA	IMIĘ I NAZWISKO	BRANŻA	PODPIS																
Opracował	mgr Grzegorz Kubicki	ochrona środowiska	<i>Kubicki</i>																
Sprawdzający	mgr inż. Patrycja Rochowska	ochrona środowiska	<i>Rochowska</i>																
NR UMOWY PR-628/12	SKALA 1:2000	DATA PAŹDZIERNIK 2014	STADIUM MATERIAŁY DO WNIOSKU O WYDANIE DECYZJI O ŚRODOWISKOWYCH UWARUNKOWANIACH	BRANŻA OCHRONA ŚRODOWISKA	NR RYS. 02.03.26														



JEDNOSTKA PROJEKTOWA  TRAKT sp. z o.o. sp.k. 40-159 Katowice, ul. Jesionowa 15 tel: (0-32) 228-12-70, fax: (0-32) 220-70-04		INWESTOR GENERALNA DYREKCJA DRÓG KRAJOWYCH I AUTOSTRAD 03-808 Warszawa ul. Mińska 25 		NAZWA OPRACOWANIA RAPORT O ODDZIAŁYWANIU PRZEDSIĘWZIĘCIA NA ŚRODOWISKO TYTUŁ RYSUNKU MAPA UWARUNKOWAŃ ŚRODOWISKOWYCH – ETAP II				ZADANIE OKREŚLENIE PRZEBIEGU PÓŁNOCNEGO WYLOTU Z WARSZAWY DRÓGI EKSPRESOWEJ S-7 W KIERUNKU GDAŃSKA NA ODCINKU CZOSNÓW Z TRASĄ ARMII KRAJOWEJ W WARSZAWIE WRAZ Z MATERIAŁAMI DO WNIOSKU O UZYSKANIE DECYZJI O ŚRODOWISKOWYCH UWARUNKOWANIACH ORAZ RAPORTEM O ODDZIAŁYWANIU NA ŚRODOWISKO			
NR UMOWY	SKALA	DATA	STADIUM	BRANŻA	NR RYS.	FUNKCJA	IMIĘ I NAZWISKO	BRANŻA	PODPIS		
PR-628/12	1:2000	PAŹDZIERNIK 2014	MATERIAŁY DO WNIOSKU O WYDANIE DECYZJI O ŚRODOWISKOWYCH UWARUNKOWANIACH	OCHRONA ŚRODOWISKA	02.03.27	Opracował	mgr Grzegorz Kubicki	ochrona środowiska	<i>Kubicki</i>		
						Sprawdzający	mgr inż. Patrycja Rochowska	ochrona środowiska	<i>Rochowska</i>		

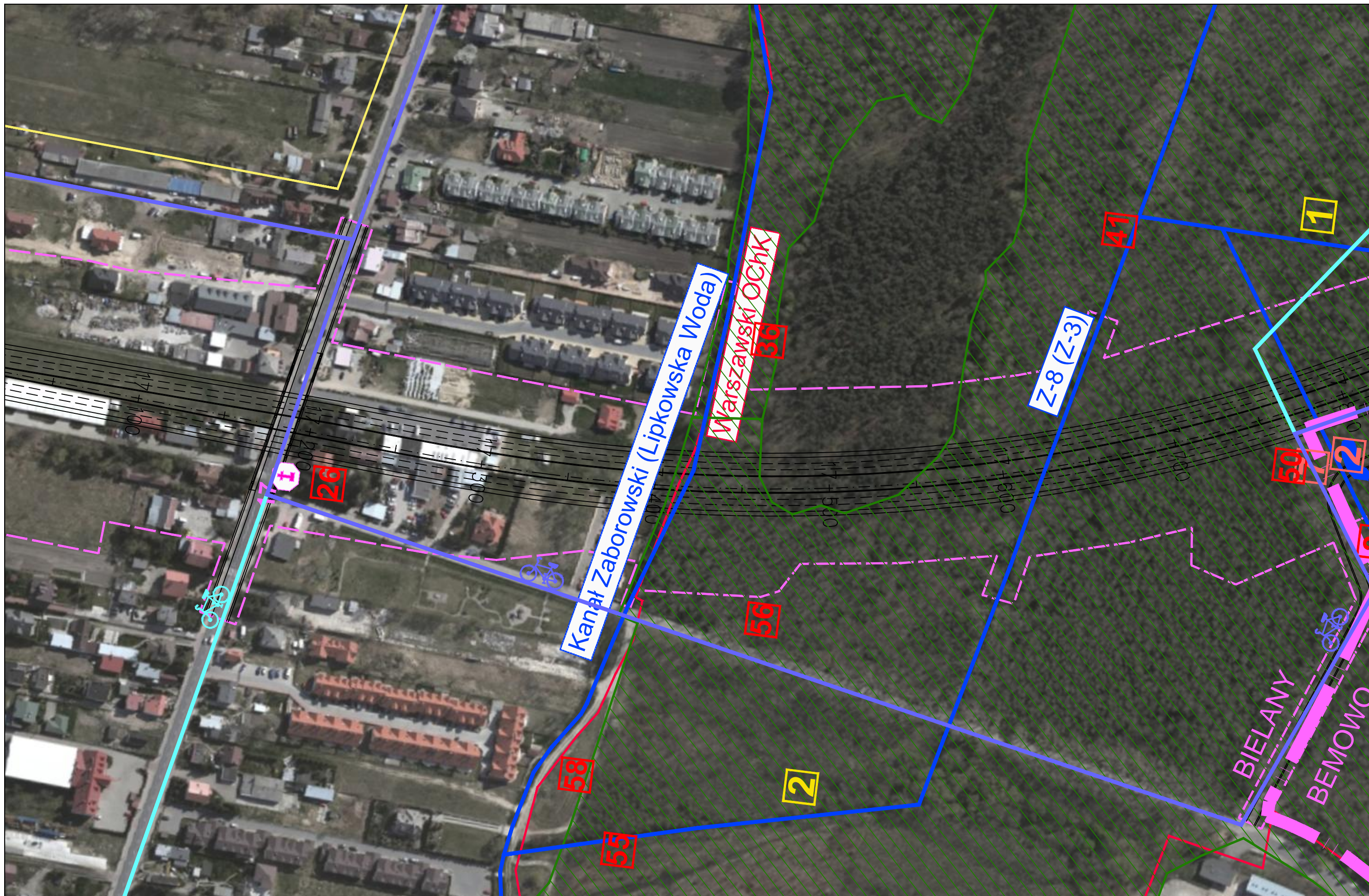

JEDNOSTKA PROJEKTOWA



INWESTOR

GENERALNA DYREKCJA DRÓG
KRAJOWYCH I AUTOSTRAD
03-808 Warszawa
ul. Mińska 25



NAZWA OPRACOWANIA

RAPORT O ODDZIAŁYWANIU PRZEDSIĘWZIĘCIA NA ŚRODOWISKO

TYTUŁ RYSUNKU

MAPA UWARUNKOWAŃ ŚRODOWISKOWYCH – ETAP II



NR UMOWY	SKALA	DATA	STADIUM	BRANŻA	NR RYS.
PR-628/12	1:2000	PAŹDZIERNIK 2014	MATERIAŁY DO WNIOSKU O WYDANIE DECYZJI O ŚRODOWISKOWYCH UWARUNKOWANIACH	OCHRONA ŚRODOWISKA	02.03.28

ZADANIE



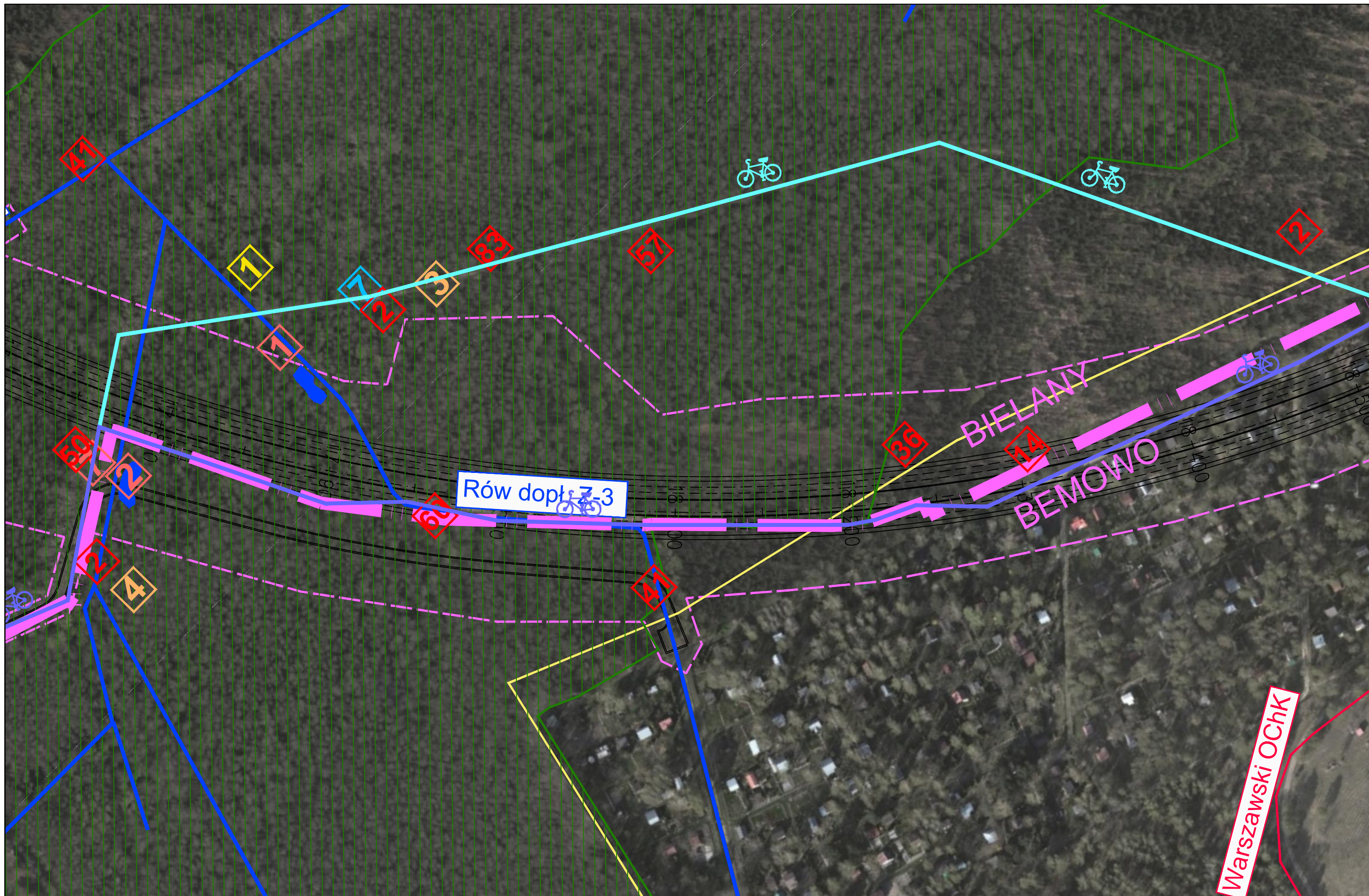

OKREŚLENIE PRZEBIEGU PÓŁNOCNEGO WYŁOTU Z WARSZAWY DROGI EKSPRESOWEJ S-7
W KIERUNKU GDAŃSKA NA ODCINKU CZOSNÓW Z TRASĄ ARMII KRAJOWEJ W WARSZAWIE
WRAZ Z MATERIAŁAMI DO WNIOSKU O UZYSKANIE DECYZJI O ŚRODOWISKOWYCH UWARUNKOWANIACH
ORAZ RAPORTEM O ODDZIAŁYWANIU NA ŚRODOWISKO

FUNKCJA	IMIĘ I NAZWISKO	BRANŻA	PODPIS
Opracował	mgr Grzegorz Kubicki	ochrona środowiska	<i>Kubicki</i>
Sprawdzający	mgr inż. Patrycja Rochowska	ochrona środowiska	<i>Rochowska</i>

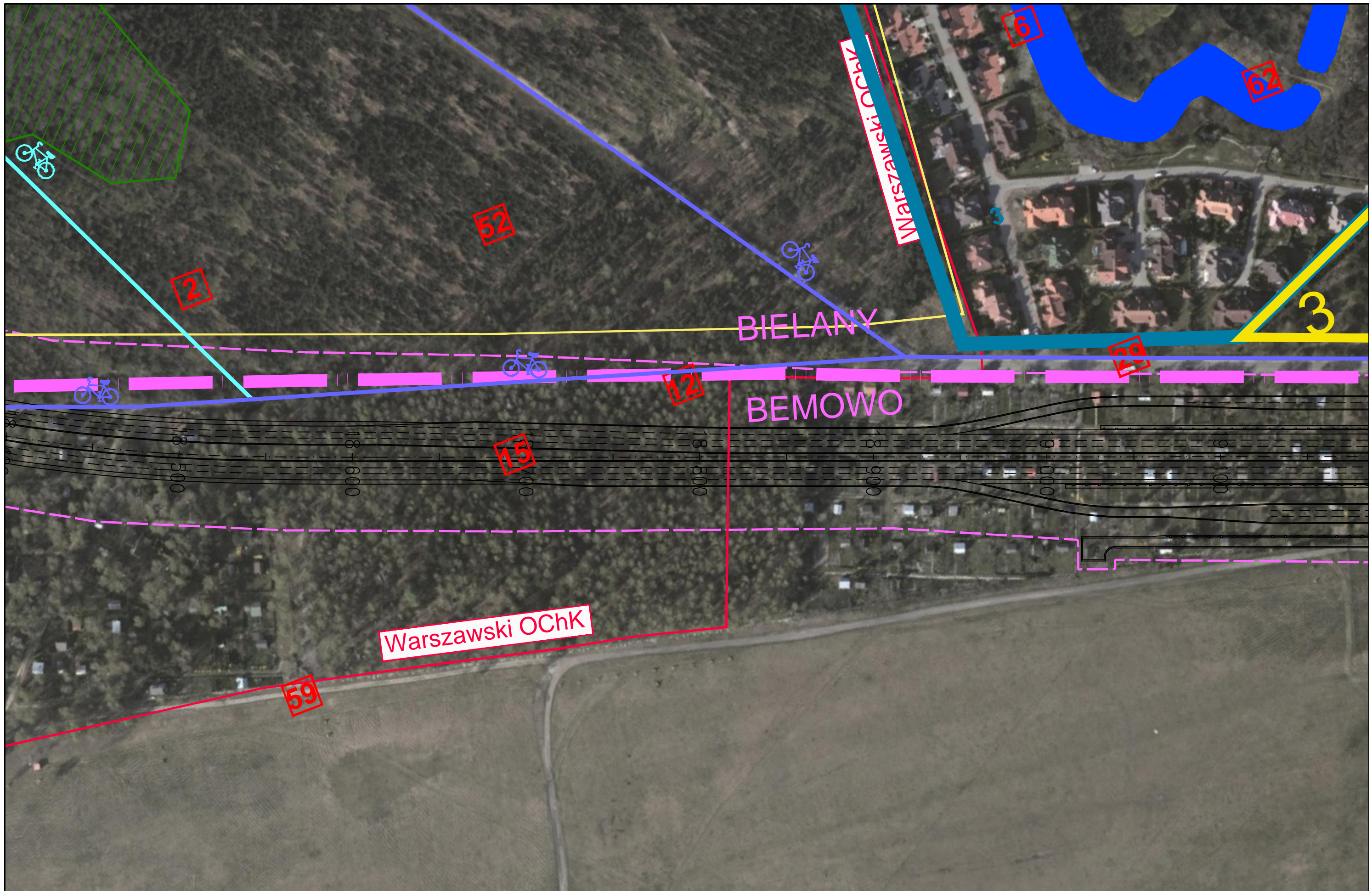

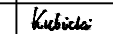

JEDNOSTKA PROJEKTOWA  TRAKT sp. z o.o. sp.k. 40-159 Katowice, ul. Jesionowa 15 tel: (0-32) 228-12-70, fax: (0-32) 220-70-04		INWESTOR GENERALNA DYREKCJA DRÓG KRAJOWYCH I AUTOSTRAD 03-808 Warszawa ul. Mińska 25 		NAZWA OPRACOWANIA RAPORT O ODDZIAŁYWANIU PRZEDSIĘWZIĘCIA NA ŚRODOWISKO TYTUŁ RYSUNKU MAPA UWARUNKOWAŃ ŚRODOWISKOWYCH – ETAP II			ZADANIE OKREŚLENIE PRZEBIEGU PÓLNOCNego WYŁOTU Z WARSZAWY DROGI EKSPRESOWEJ S-7 W KIERUNKU GDAŃSKA NA ODCINKU CZOSNÓW Z TRASĄ ARMII KRAJOWEJ W WARSZAWIE WRAZ Z MATERIAŁAMI DO WNIOSKU O UZYSKANIE DECYZJI O ŚRODOWISKOWYCH UWARUNKOWANIACH ORAZ RAPORTEM O ODDZIAŁYWANIU NA ŚRODOWISKO		
NR UMOWY	SKALA	DATA	STADIUM	BRANŻA	NR RYS.	FUNKCJA	IMIĘ I NAZWISKO	BRANŻA	PODPIS
PR-628/12	1:2000	PAŹDZIERNIK 2014	MATERIAŁY DO WNIOSKU O WYDANIE DECYZJI O ŚRODOWISKOWYCH UWARUNKOWANIACH	OCHRONA ŚRODOWISKA	02.03.29	Opracował	mgr Grzegorz Kubicki	ochrona środowiska	<i>Kubicki</i>
						Sprawdzający	mgr inż. Patrycja Rochowska	ochrona środowiska	<i>Rochowska</i>



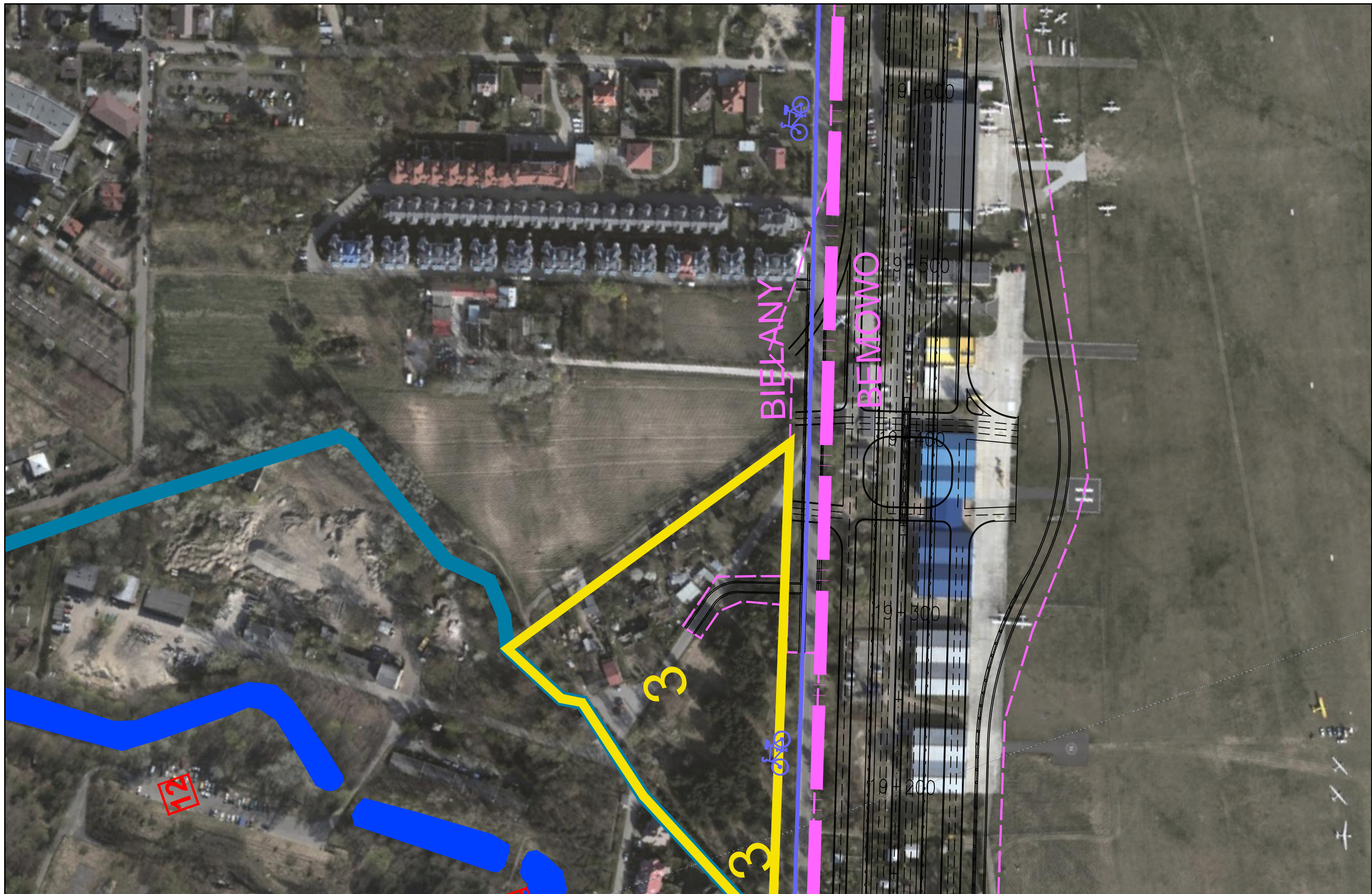

JEDNOSTKA PROJEKTOWA  TRAKT sp. z o.o. sp.k. 40-159 Katowice, ul. Jesionowa 15 tel: (0-32) 228-12-70, fax: (0-32) 220-70-04	INWESTOR GENERALNA DYREKCJA DRÓG KRAJOWYCH I AUTOSTRAD 03-808 Warszawa ul. Mińska 25 	NAZWA OPRACOWANIA RAPORT O ODDZIAŁYWANIU PRZEDSIĘWZIĘCIA NA ŚRODOWISKO				ZADANIE OKREŚLENIE PRZEBIEGU PÓŁNOCNEGO WYLOTU Z WARSZAWY DRÓGI EKSPRESOWEJ S-7 W KIERUNKU GDAŃSKA NA ODCINKU CZOSNÓW Z TRASĄ ARMII KRAJOWEJ W WARSZAWIE WRAZ Z MATERIAŁAMI DO WNIOSKU O UZYSKANIE DECYZJI O ŚRODOWISKOWYCH UWARUNKOWANIACH ORAZ RAPORTEM O ODDZIAŁYWANIU NA ŚRODOWISKO				
		TYTUŁ RYSUNKU MAPA UWARUNKOWAŃ ŚRODOWISKOWYCH – ETAP II								
NR UMOWY PR-628/12	SKALA 1:2000	DATA PAŹDZIERNIK 2014	STADIUM MATERIAŁY DO WNIOSKU O WYDANIE DECYZJI O ŚRODOWISKOWYCH UWARUNKOWANIACH	BRANŻA OCHRONA ŚRODOWISKA	NR RYS. 02.03.30		FUNKCJA Opracował Sprawdzający	IMIĘ I NAZWISKO mgr Grzegorz Kubicki mgr inż. Patrycja Rochowska	BRANŻA ochrona środowiska ochrona środowiska	PODPIS  



JEDNOSTKA PROJEKTOWA  TRAKT sp. z o.o. sp.k. 40-159 Katowice, ul. Jesionowa 15 tel: (0-32) 228-12-70, fax: (0-32) 220-70-04	INWESTOR GENERALNA DYREKCJA DRÓG KRAJOWYCH I AUTOSTRAD 03-808 Warszawa ul. Mińska 25 	NAZWA OPRACOWANIA RAPORT O ODDZIAŁYWANIU PRZEDSIĘWZIĘCIA NA ŚRODOWISKO				ZADANIE OKREŚLENIE PRZEBIEGU PÓŁNOCNEGO WYLOTU Z WARSZAWY DRÓGI EKSPRESOWEJ S-7 W KIERUNKU GDAŃSKA NA ODCINKU CZOSNÓW Z TRASĄ ARMII KRAJOWEJ W WARSZAWIE WRAZ Z MATERIAŁAMI DO WNIOSKU O UZYSKANIE DECYZJI O ŚRODOWISKOWYCH UWARUNKOWANIACH ORAZ RAPORTEM O ODDZIAŁYWANIU NA ŚRODOWISKO													
		TYTUŁ RYSUNKU MAPA UWARUNKOWAŃ ŚRODOWISKOWYCH – ETAP II				<table border="1"> <thead> <tr> <th>FUNKCJA</th> <th>IMIĘ I NAZWISKO</th> <th>BRANŻA</th> <th>PODPIS</th> </tr> </thead> <tbody> <tr> <td>Opracował</td> <td>mgr Grzegorz Kubicki</td> <td>ochrona środowiska</td> <td><i>Kubicki</i></td> </tr> <tr> <td>Sprawdzający</td> <td>mgr inż. Patrycja Rochowska</td> <td>ochrona środowiska</td> <td><i>Rochowska</i></td> </tr> </tbody> </table>				FUNKCJA	IMIĘ I NAZWISKO	BRANŻA	PODPIS	Opracował	mgr Grzegorz Kubicki	ochrona środowiska	<i>Kubicki</i>	Sprawdzający	mgr inż. Patrycja Rochowska
FUNKCJA	IMIĘ I NAZWISKO	BRANŻA	PODPIS																
Opracował	mgr Grzegorz Kubicki	ochrona środowiska	<i>Kubicki</i>																
Sprawdzający	mgr inż. Patrycja Rochowska	ochrona środowiska	<i>Rochowska</i>																
NR UMOWY PR-628/12	SKALA 1:2000	DATA PAŹDZIERNIK 2014	STADIUM MATERIAŁY DO WNIOSKU O WYDANIE DECYZJI O ŚRODOWISKOWYCH UWARUNKOWANIACH	BRANŻA OCHRONA ŚRODOWISKA	NR RYS. 02.03.31														



JEDNOSTKA PROJEKTOWA  TRAKT sp. z o.o. sp.k. 40-159 Katowice, ul. Jesionowa 15 tel: (0-32) 228-12-70, fax: (0-32) 220-70-04		INWESTOR GENERALNA DYREKCJA DRÓG KRAJOWYCH I AUTOSTRAD 03-808 Warszawa ul. Mińska 25 		NAZWA OPRACOWANIA RAPORT O ODDZIAŁYWANIU PRZEDSIĘWZIĘCIA NA ŚRODOWISKO TYTUŁ RYSUNKU MAPA UWARUNKOWAŃ ŚRODOWISKOWYCH – ETAP II				ZADANIE OKREŚLENIE PRZEBIEGU PÓŁNOCNEGO WYLOTU Z WARSZAWY DROGI EKSPRESOWEJ S-7 W KIERUNKU GDAŃSKA NA ODCINKU CZOSNÓW Z TRASĄ ARMII KRAJOWEJ W WARSZAWIE WRAZ Z MATERIAŁAMI DO WNIOSKU O UZYSKANIE DECYZJI O ŚRODOWISKOWYCH UWARUNKOWANIACH ORAZ RAPORTEM O ODDZIAŁYWANIU NA ŚRODOWISKO			
NR UMOWY	SKALA	DATA	STADIUM	BRANŻA	NR RYS.	FUNKCJA	IMIĘ I NAZWISKO	BRANŻA	PODPIS		
PR-628/12	1:2000	PAŹDZIERNIK 2014	MATERIAŁY DO WNIOSKU O WYDANIE DECYZJI O ŚRODOWISKOWYCH UWARUNKOWANIACH	OCHRONA ŚRODOWISKA	02.03.32	Opracował	mgr Grzegorz Kubicki	ochrona środowiska	<i>Kubicki</i>		
						Sprawdzający	mgr inż. Patrycja Rochowska	ochrona środowiska	<i>Rochowska</i>		

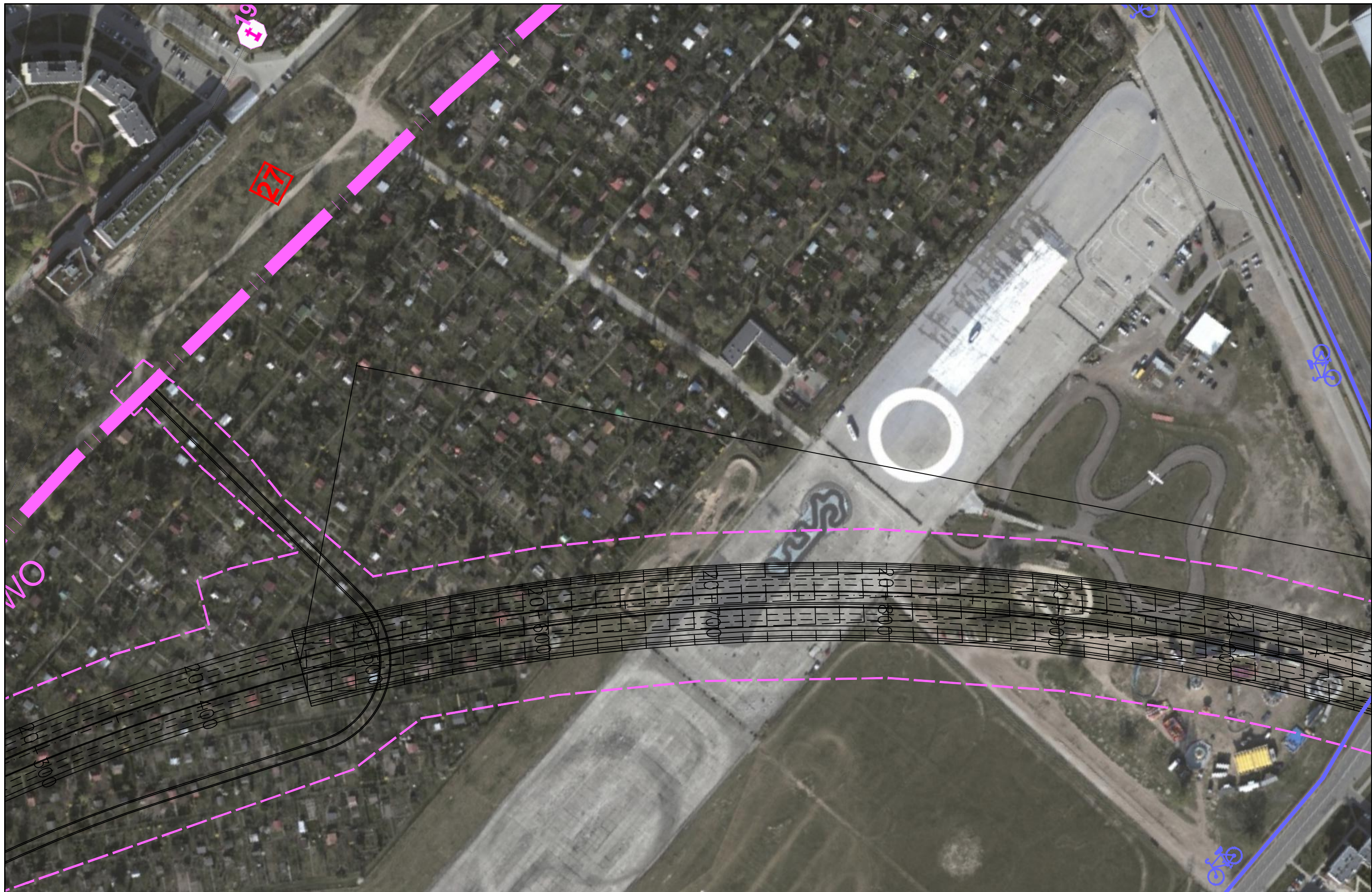

JEDNOSTKA PROJEKTOWA



INWESTOR

GENERALNA DYREKCJA DRÓG
KRAJOWYCH I AUTOSTRAD
03-808 Warszawa
ul. Mińska 25



NAZWA OPRACOWANIA

RAPORT O ODDZIAŁYWANIU PRZEDSIĘWZIĘCIA NA ŚRODOWISKO

TYTUŁ RYSUNKU

MAPA UWARUNKOWAŃ ŚRODOWISKOWYCH – ETAP II

NR UMOWY PR-628/12	SKALA 1:2000	DATA PAŹDZIERNIK 2014	STADIUM MATERIAŁY DO WNIOSKU O WYDANIE DECYZJI O ŚRODOWISKOWYCH UWARUNKOWANIACH	BRANŻA OCHRONA ŚRODOWISKA	NR RYS. 02.03.33
-----------------------	-----------------	-----------------------------	--	---------------------------------	----------------------------



ZADANIE

OKREŚLENIE PRZEBIEGU PÓŁNOCNEGO WYŁOTU Z WARSZAWY DROGI EKSPRESOWEJ S-7
W KIERUNKU GDAŃSKA NA ODCINKU CZOSNÓW Z TRASĄ ARMII KRAJOWEJ W WARSZAWIE
WRAZ Z MATERIAŁAMI DO WNIOSKU O UZYSKANIE DECYZJI O ŚRODOWISKOWYCH UWARUNKOWANIACH
ORAZ RAPORTEM O ODDZIAŁYWANIU NA ŚRODOWISKO

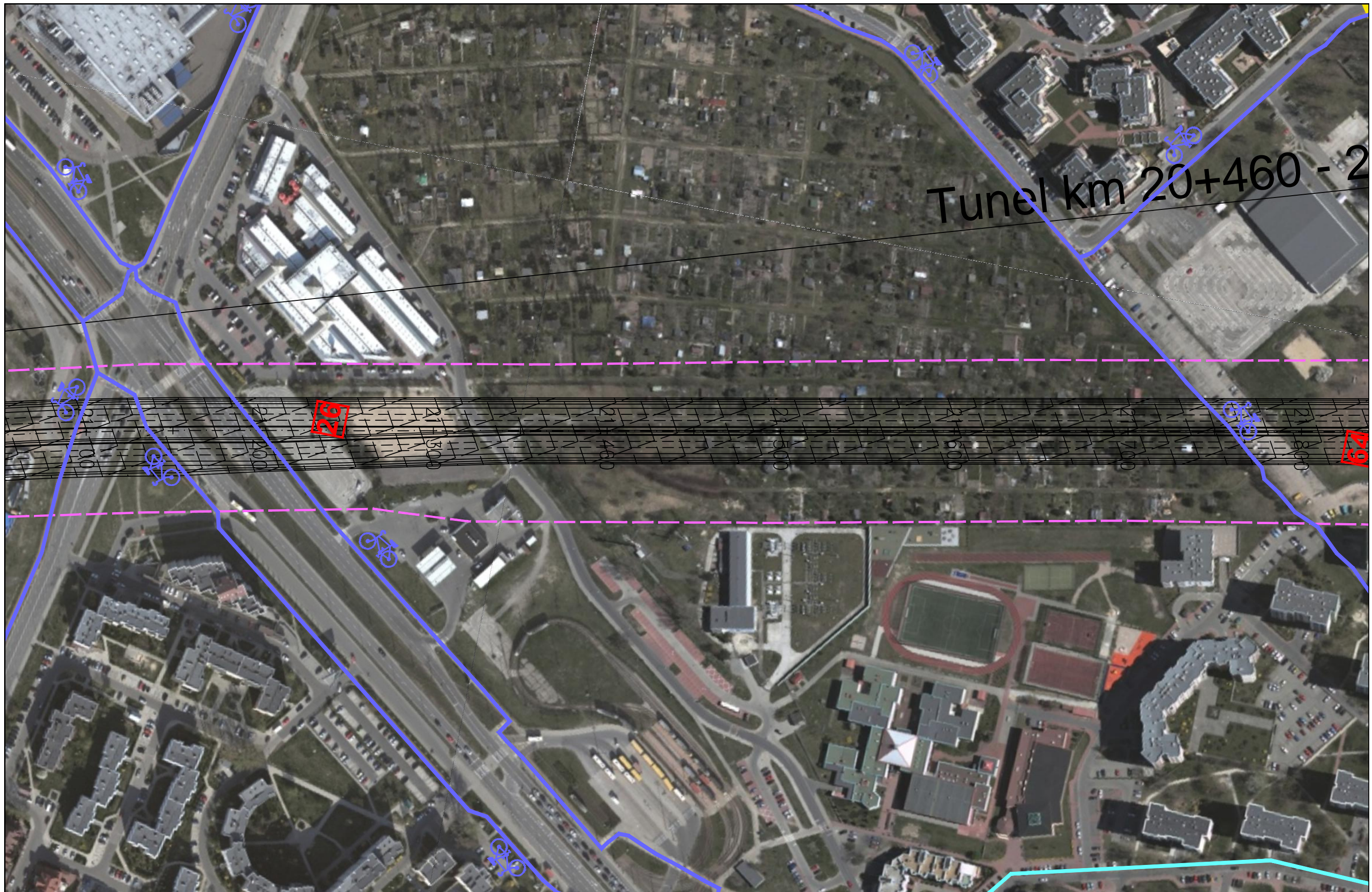
FUNKCJA	IMIĘ I NAZWISKO	BRANŻA	PODPIS
Opracował	mgr Grzegorz Kubicki	ochrona środowiska	<i>Kubicki</i>
Sprawdzający	mgr inż. Patrycja Rochowska	ochrona środowiska	<i>Rochowska</i>



Tunel km 20+460 - 2

JEDNOSTKA PROJEKTOWA  TRAKT sp. z o.o. sp.k. 40-159 Katowice, ul. Jesionowa 15 tel: (0-32) 228-12-70, fax: (0-32) 220-70-04	INWESTOR GENERALNA DYREKCJA DRÓG KRAJOWYCH I AUTOSTRAD 03-808 Warszawa ul. Mińska 25 	NAZWA OPRACOWANIA RAPORT O ODDZIAŁYWANIU PRZEDSIĘWZIĘCIA NA ŚRODOWISKO				ZADANIE OKREŚLENIE PRZEBIEGU PÓŁNOCNEGO WYLOTU Z WARSZAWY DROGI EKSPRESOWEJ S-7 W KIERUNKU GDAŃSKA NA ODCINKU CZOSNÓW Z TRASĄ ARMII KRAJOWEJ W WARSZAWIE WRAZ Z MATERIAŁAMI DO WNIOSKU O UZYSKANIE DECYZJI O ŚRODOWISKOWYCH UWARUNKOWANIACH ORAZ RAPORTEM O ODDZIAŁYWANIU NA ŚRODOWISKO													
		TYTUŁ RYSUNKU MAPA UWARUNKOWAŃ ŚRODOWISKOWYCH – ETAP II				<table border="1"> <tr> <th>FUNKCJA</th> <th>IMIĘ I NAZWISKO</th> <th>BRANŻA</th> <th>PODPIS</th> </tr> <tr> <td>Opracował</td> <td>mgr Grzegorz Kubicki</td> <td>ochrona środowiska</td> <td><i>Kubicki</i></td> </tr> <tr> <td>Sprawdzający</td> <td>mgr inż. Patrycja Rochowska</td> <td>ochrona środowiska</td> <td><i>Rochowska</i></td> </tr> </table>				FUNKCJA	IMIĘ I NAZWISKO	BRANŻA	PODPIS	Opracował	mgr Grzegorz Kubicki	ochrona środowiska	<i>Kubicki</i>	Sprawdzający	mgr inż. Patrycja Rochowska
FUNKCJA	IMIĘ I NAZWISKO	BRANŻA	PODPIS																
Opracował	mgr Grzegorz Kubicki	ochrona środowiska	<i>Kubicki</i>																
Sprawdzający	mgr inż. Patrycja Rochowska	ochrona środowiska	<i>Rochowska</i>																
NR UMOWY PR-628/12	SKALA 1:2000	DATA PAŹDZIERNIK 2014	STADIUM MATERIAŁY DO WNIOSKU O WYDANIE DECYZJI O ŚRODOWISKOWYCH UWARUNKOWANIACH	BRANŻA OCHRONA ŚRODOWISKA	NR RYS. 02.03.34														

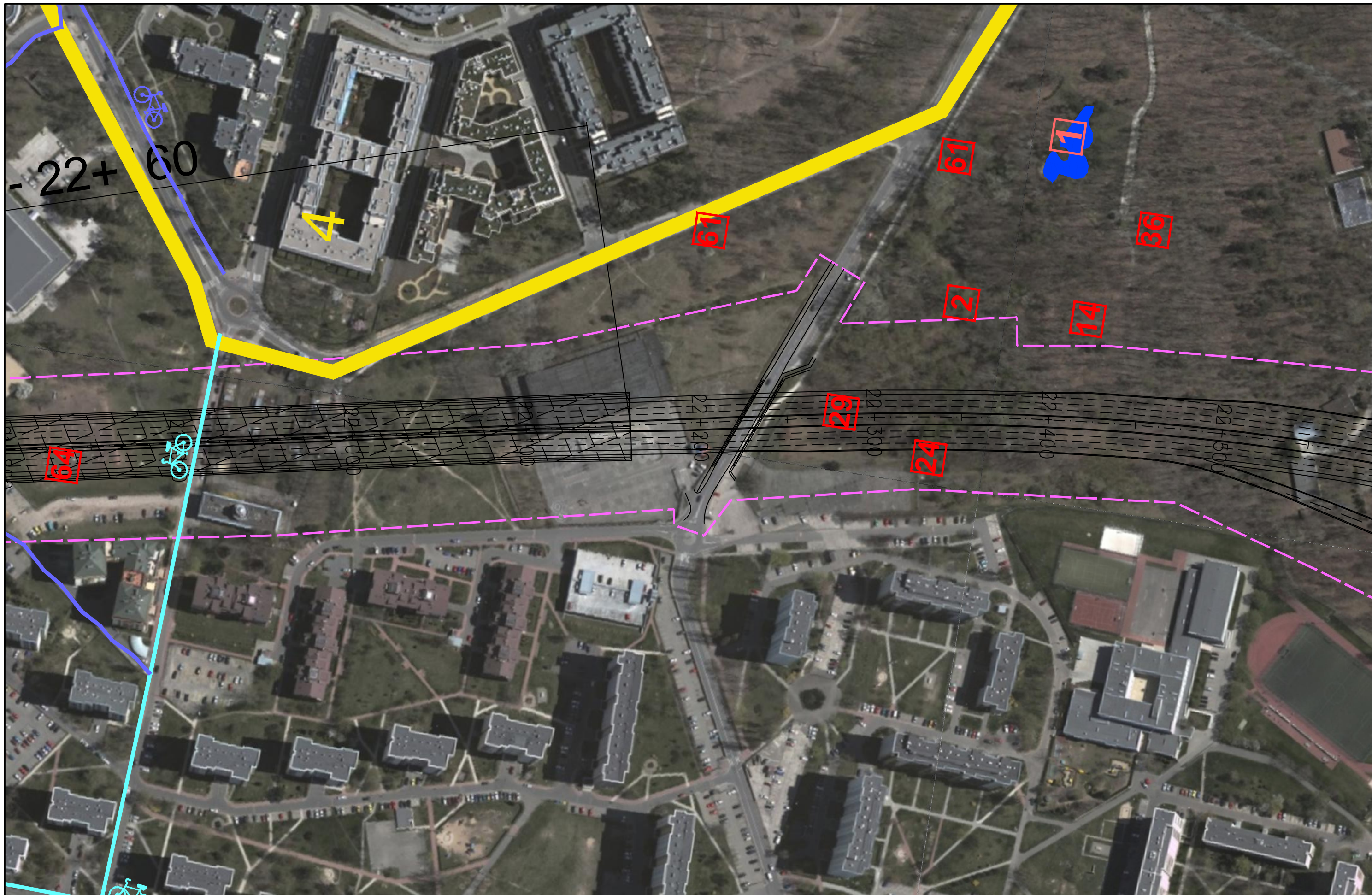

JEDNOSTKA PROJEKTOWA



INWESTOR

GENERALNA DYREKCJA DRÓG
KRAJOWYCH I AUTOSTRAD
03-808 Warszawa
ul. Mińska 25



NAZWA OPRACOWANIA

RAPORT O ODDZIAŁYWANIU PRZEDSIĘWZIĘCIA NA ŚRODOWISKO

TYTUŁ RYSUNKU

MAPA UWARUNKOWAŃ ŚRODOWISKOWYCH – ETAP II



NR UMOWY PR-628/12	SKALA 1:2000	DATA PAŹDZIERNIK 2014	STADIUM MATERIAŁY DO WNIOSKU O WYDANIE DECYZJI O ŚRODOWISKOWYCH UWARUNKOWANIACH	BRANŻA OCHRONA ŚRODOWISKA	NR RYS. 02.03.35
-----------------------	-----------------	-----------------------------	--	---------------------------------	----------------------------

ZADANIE

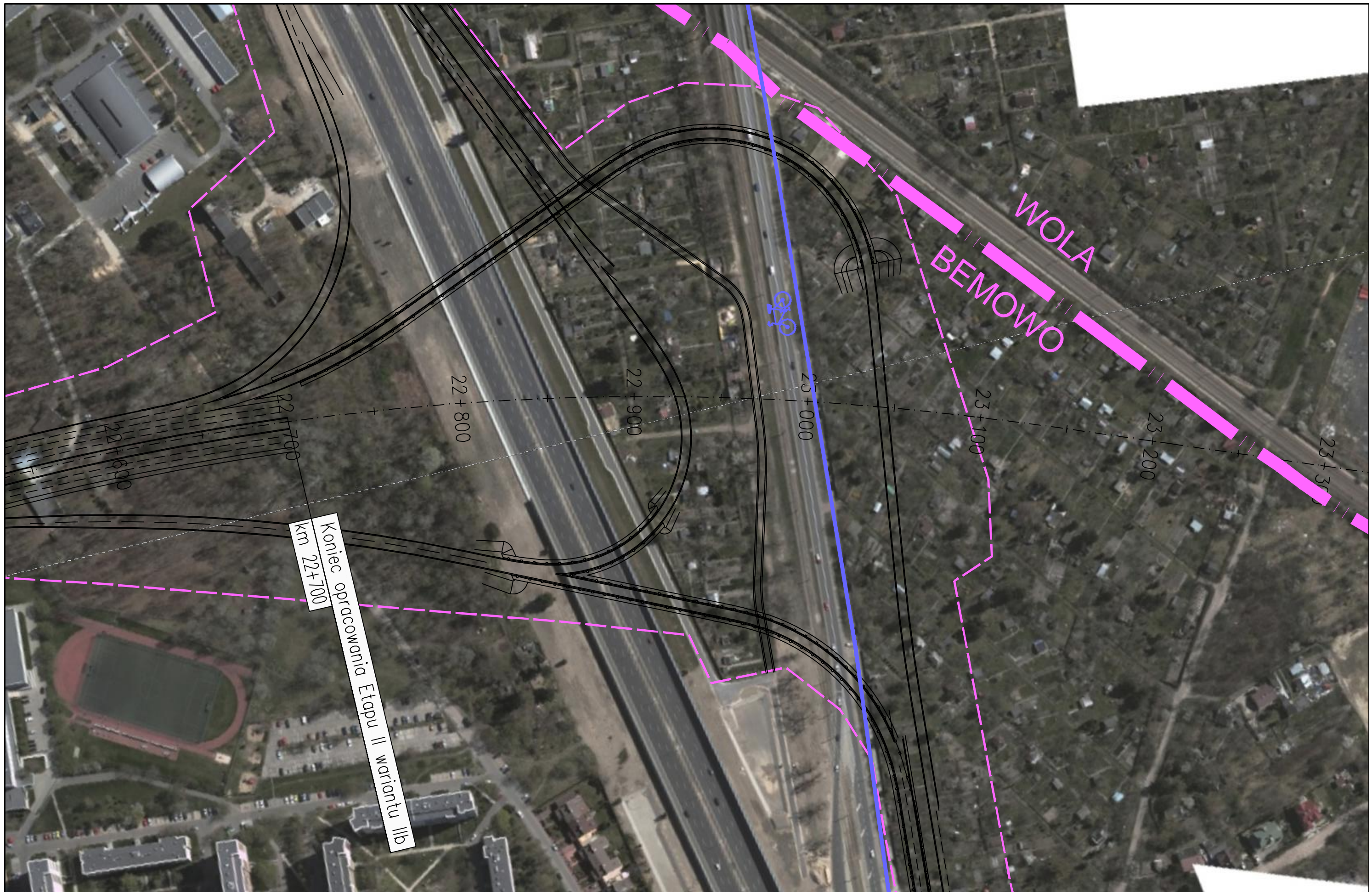

OKREŚLENIE PRZEBIEGU PÓŁNOCNEGO WYLOTU Z WARSZAWY DRUGI EKSPRESOWEJ S-7
W KIERUNKU GDAŃSKA NA ODCINKU CZOSNÓW Z TRASĄ ARMII KRAJOWEJ W WARSZAWIE
WRAZ Z MATERIAŁAMI DO WNIOSKU O UZYSKANIE DECYZJI O ŚRODOWISKOWYCH UWARUNKOWANIACH
ORAZ RAPORTEM O ODDZIAŁYWANIU NA ŚRODOWISKO

FUNKCJA	IMIĘ I NAZWISKO	BRANŻA	PODPIS
Opracował	mgr Grzegorz Kubicki	ochrona środowiska	<i>Kubicki</i>
Sprawdzający	mgr inż. Patrycja Rochowska	ochrona środowiska	<i>Rochowska</i>

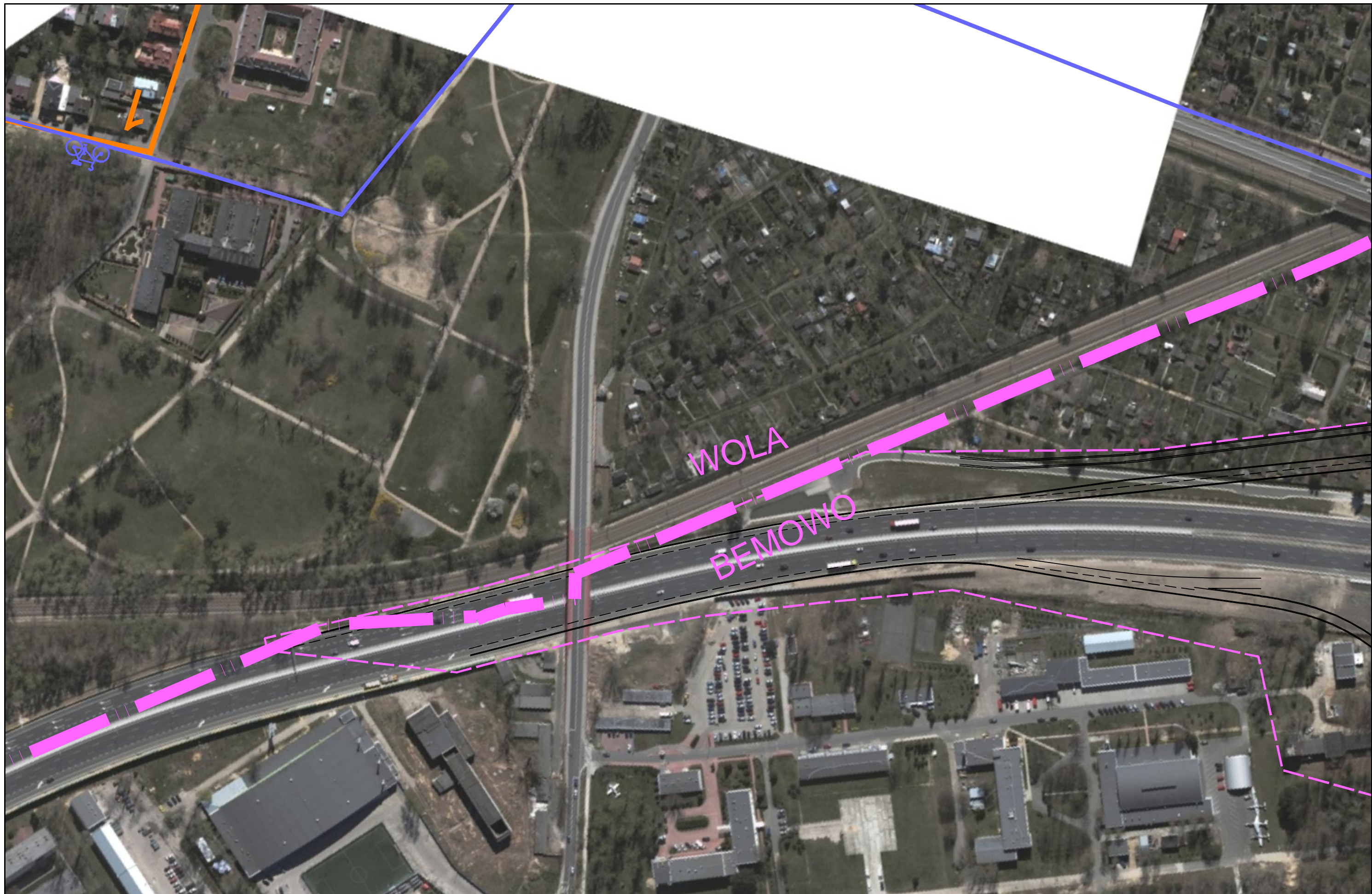

JEDNOSTKA PROJEKTOWA  TRAKT sp. z o.o. sp.k. 40-159 Katowice, ul. Jesionowa 15 tel: (0-32) 228-12-70, fax: (0-32) 220-70-04	INWESTOR GENERALNA DYREKCJA DRÓG KRAJOWYCH I AUTOSTRAD 03-808 Warszawa ul. Mińska 25 	NAZWA OPRACOWANIA RAPORT O ODDZIAŁYWANIU PRZEDSIĘWZIĘCIA NA ŚRODOWISKO				ZADANIE OKREŚLENIE PRZEBIEGU PÓŁNOCNEGO WYLOTU Z WARSZAWY DROGI EKSPRESOWEJ S-7 W KIERUNKU GDAŃSKA NA ODCINKU CZOSNÓW Z TRASĄ ARMII KRAJOWEJ W WARSZAWIE WRAZ Z MATERIAŁAMI DO WNIOSKU O UZYSKANIE DECYZJI O ŚRODOWISKOWYCH UWARUNKOWANIACH ORAZ RAPORTEM O ODDZIAŁYWANIU NA ŚRODOWISKO													
		TYTUŁ RYSUNKU MAPA UWARUNKOWAŃ ŚRODOWISKOWYCH – ETAP II				<table border="1"> <thead> <tr> <th>FUNKCJA</th> <th>IMIĘ I NAZWISKO</th> <th>BRANŻA</th> <th>PODPIS</th> </tr> </thead> <tbody> <tr> <td>Opracował</td> <td>mgr Grzegorz Kubicki</td> <td>ochrona środowiska</td> <td><i>Kubicki</i></td> </tr> <tr> <td>Sprawdzający</td> <td>mgr inż. Patrycja Rochowska</td> <td>ochrona środowiska</td> <td><i>Rochowska</i></td> </tr> </tbody> </table>				FUNKCJA	IMIĘ I NAZWISKO	BRANŻA	PODPIS	Opracował	mgr Grzegorz Kubicki	ochrona środowiska	<i>Kubicki</i>	Sprawdzający	mgr inż. Patrycja Rochowska
FUNKCJA	IMIĘ I NAZWISKO	BRANŻA	PODPIS																
Opracował	mgr Grzegorz Kubicki	ochrona środowiska	<i>Kubicki</i>																
Sprawdzający	mgr inż. Patrycja Rochowska	ochrona środowiska	<i>Rochowska</i>																
NR UMOWY PR-628/12	SKALA 1:2000	DATA PAŹDZIERNIK 2014	STADIUM MATERIAŁY DO WNIOSKU O WYDANIE DECYZJI O ŚRODOWISKOWYCH UWARUNKOWANIACH	BRANŻA OCHRONA ŚRODOWISKA	NR RYS. 02.03.36														



JEDNOSTKA PROJEKTOWA  TRAKT sp. z o.o. sp.k. 40-159 Katowice, ul. Jesionowa 15 tel: (0-32) 228-12-70, fax: (0-32) 220-70-04		INWESTOR GENERALNA DYREKCJA DRÓG KRAJOWYCH I AUTOSTRAD 03-808 Warszawa ul. Mińska 25 		NAZWA OPRACOWANIA RAPORT O ODDZIAŁYWANIU PRZEDSIĘWZIĘCIA NA ŚRODOWISKO TYTUŁ RYSUNKU MAPA UWARUNKOWAŃ ŚRODOWISKOWYCH – ETAP II			ZADANIE OKREŚLENIE PRZEBIEGU PÓŁNOCNEGO WYLOTU Z WARSZAWY DROGI EKSPRESOWEJ S-7 W KIERUNKU GDAŃSKA NA ODCINKU CZOSNÓW Z TRASĄ ARMII KRAJOWEJ W WARSZAWIE WRAZ Z MATERIAŁAMI DO WNIOSKU O UZYSKANIE DECYZJI O ŚRODOWISKOWYCH UWARUNKOWANIACH ORAZ RAPORTEM O ODDZIAŁYWANIU NA ŚRODOWISKO			
NR UMOWY	SKALA	DATA	STADIUM	BRANŻA	NR RYS.	FUNKCJA	IMIĘ I NAZWISKO	BRANŻA	PODPIS	
PR-628/12	1:2000	PAŹDZIERNIK 2014	MATERIAŁY DO WNIOSKU O WYDANIE DECYZJI O ŚRODOWISKOWYCH UWARUNKOWANIACH	OCHRONA ŚRODOWISKA	02.03.37	Opracował	mgr Grzegorz Kubicki	ochrona środowiska	<i>Kubicki</i>	
						Sprawdzający	mgr inż. Patrycja Rochowska	ochrona środowiska	<i>Rochowska</i>	

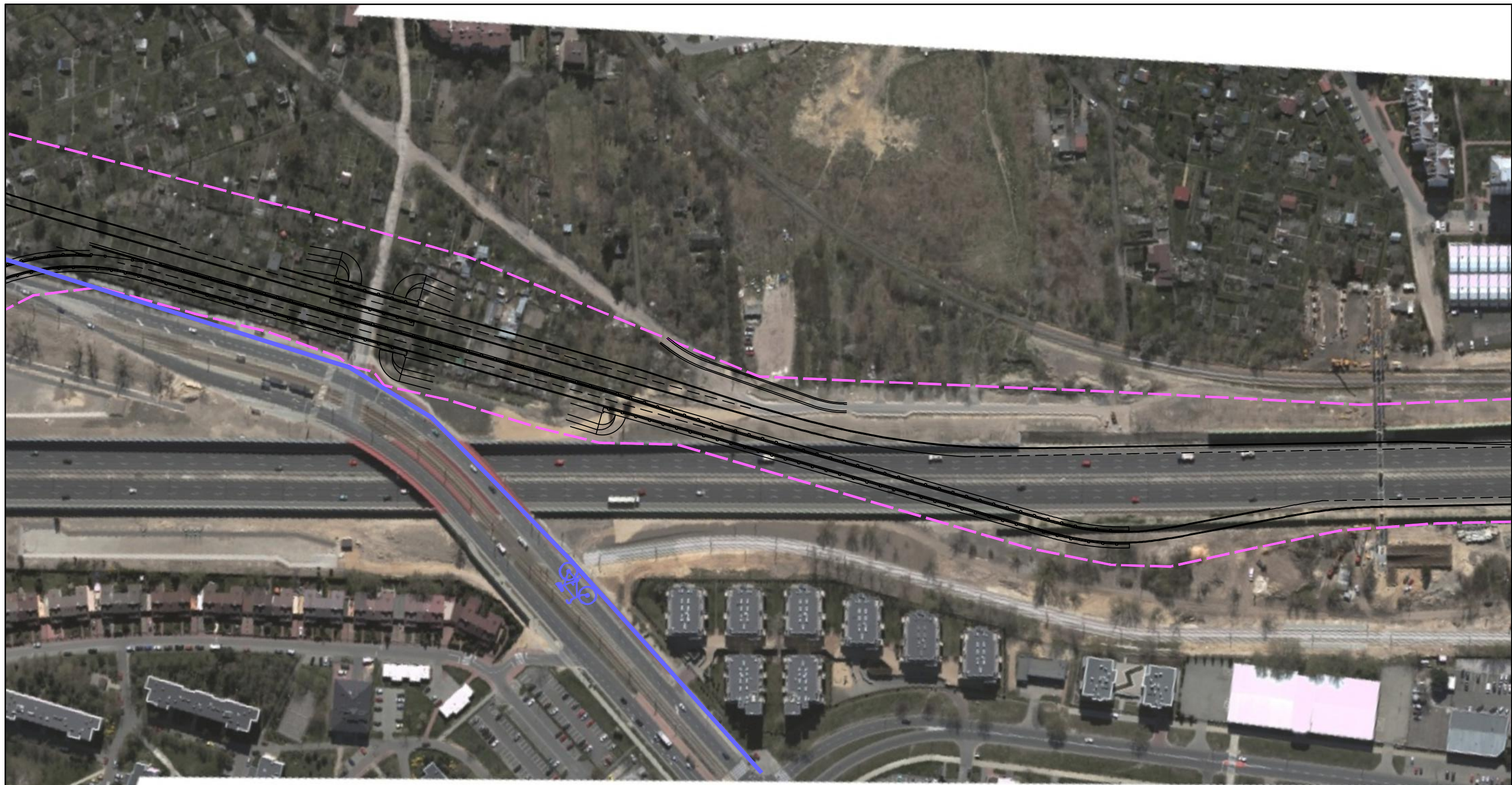

JEDNOSTKA PROJEKTOWA



INWESTOR

GENERALNA DYREKCJA DRÓG
KRAJOWYCH I AUTOSTRAD
03-808 Warszawa
ul. Mińska 25



NAZWA OPRACOWANIA

RAPORT O ODDZIAŁYWANIU PRZEDSIĘWZIĘCIA NA ŚRODOWISKO

TYTUŁ RYSUNKU

MAPA UWARUNKOWAŃ ŚRODOWISKOWYCH – ETAP II

NR UMOWY PR-628/12	SKALA 1:2000	DATA PAŹDZIERNIK 2014	STADIUM MATERIAŁY DO WNIOSKU O WYDANIE DECYZJI O ŚRODOWISKOWYCH UWARUNKOWANIACH	BRANŻA OCHRONA ŚRODOWISKA	NR RYS. 02.03.38
-----------------------	-----------------	-----------------------------	--	---------------------------------	----------------------------

ZADANIE

**OKREŚLENIE PRZEBIEGU PÓŁNOCNEGO WYLOTU Z WARSZAWY DROGI EKSPRESOWEJ S-7
W KIERUNKU GDAŃSKA NA ODCINKU CZOSNÓW Z TRASĄ ARMII KRAJOWEJ W WARSZAWIE
WRAZ Z MATERIAŁAMI DO WNIOSKU O UZYSKANIE DECYZJI O ŚRODOWISKOWYCH UWARUNKOWANIACH
ORAZ RAPORTEM O ODDZIAŁYWANIU NA ŚRODOWISKO**

FUNKCJA	IMIĘ I NAZWISKO	BRANŻA	PODPIS
Opracował	mgr Grzegorz Kubicki	ochrona środowiska	<i>Kubicki</i>
Sprawdzający	mgr inż. Patrycja Rochowska	ochrona środowiska	<i>Rochowska</i>



JEDNOSTKA PROJEKTOWA



INWESTOR

GENERALNA DYREKCJA DRÓG
KRAJOWYCH I AUTOSTRAD
03-808 Warszawa
ul. Mińska 25



NAZWA OPRACOWANIA

RAPORT O ODDZIAŁYWANIU PRZEDSIĘWZIĘCIA NA ŚRODOWISKO

TYTUŁ RYSUNKU

MAPA UWARUNKOWAŃ ŚRODOWISKOWYCH – ETAP II

NR UMOWY PR-628/12	SKALA 1:2000	DATA PAŹDZIERNIK 2014	STADIUM MATERIAŁY DO WNIOSKU O WYDANIE DECYZJI O ŚRODOWISKOWYCH UWARUNKOWANIACH	BRANŻA OCHRONA ŚRODOWISKA	NR RYS. 02.03.39
-----------------------	-----------------	-----------------------------	--	---------------------------------	----------------------------

ZADANIE

**OKREŚLENIE PRZEBIEGU PÓŁNOCNEGO WYLOTU Z WARSZAWY DROGI EKSPRESOWEJ S-7
W KIERUNKU GDAŃSKA NA ODCINKU CZOSNÓW Z TRASĄ ARMII KRAJOWEJ W WARSZAWIE
WRAZ Z MATERIAŁAMI DO WNIOSKU O UZYSKANIE DECYZJI O ŚRODOWISKOWYCH UWARUNKOWANIACH
ORAZ RAPORTEM O ODDZIAŁYWANIU NA ŚRODOWISKO**

FUNKCJA	IMIĘ I NAZWISKO	BRANŻA	PODPIS
Opracował	mgr Grzegorz Kubicki	ochrona środowiska	<i>Kubicki</i>
Sprawdzający	mgr inż. Patrycja Rochowska	ochrona środowiska	<i>Rochowska</i>