

- LEGENDA:**
- Planing linii lubna z podłożem drogowym
  - Planing linii lubna z podłożem drogowym
  - Drogi lokalne
  - Drogi szkieletowe

 <b>EUROKSPERT</b> <small>Sp. z o.o. z siedzibą w Warszawie 00-611 Warszawa, ul. Chałubińskiego 10</small>	
<b>Budowa południowego wyjazdu z Warszawy drogą ekspresową S-7 w kierunku Grójca</b>	
<small>Wzrost</small> <small>Wzrost</small>	<small>40</small>
<small>Wzrost</small> <small>Wzrost</small>	<small>40</small>

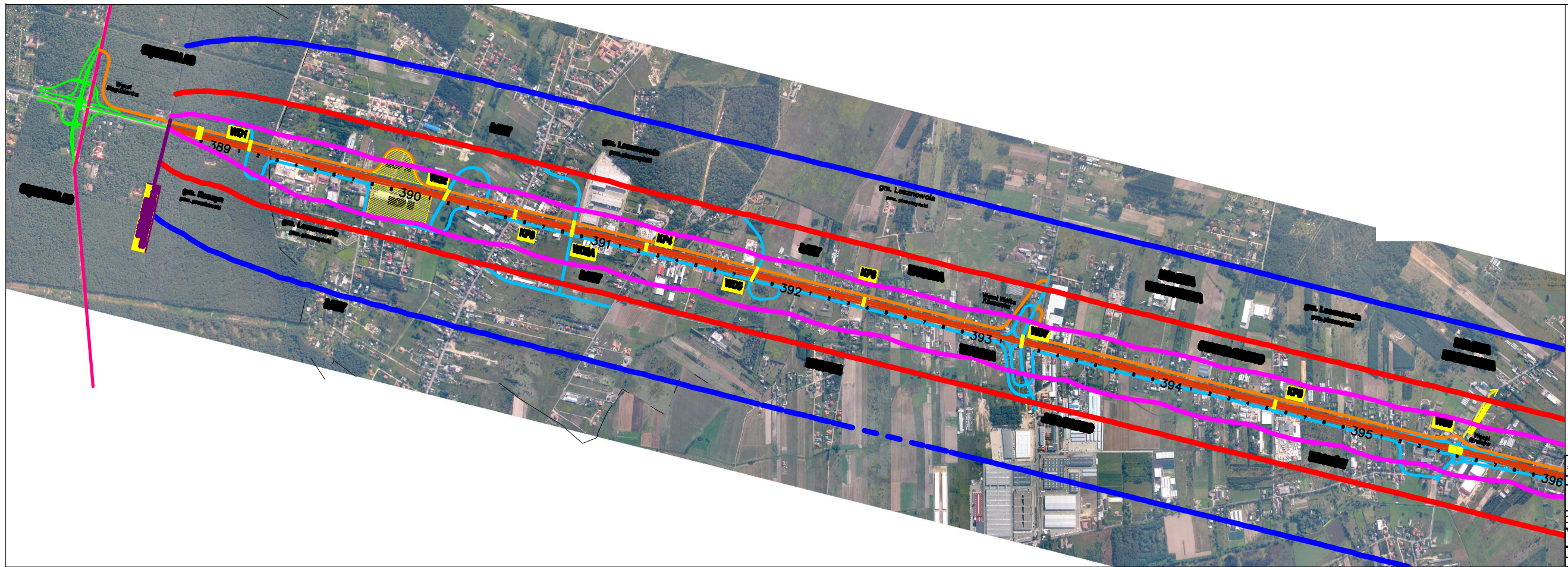





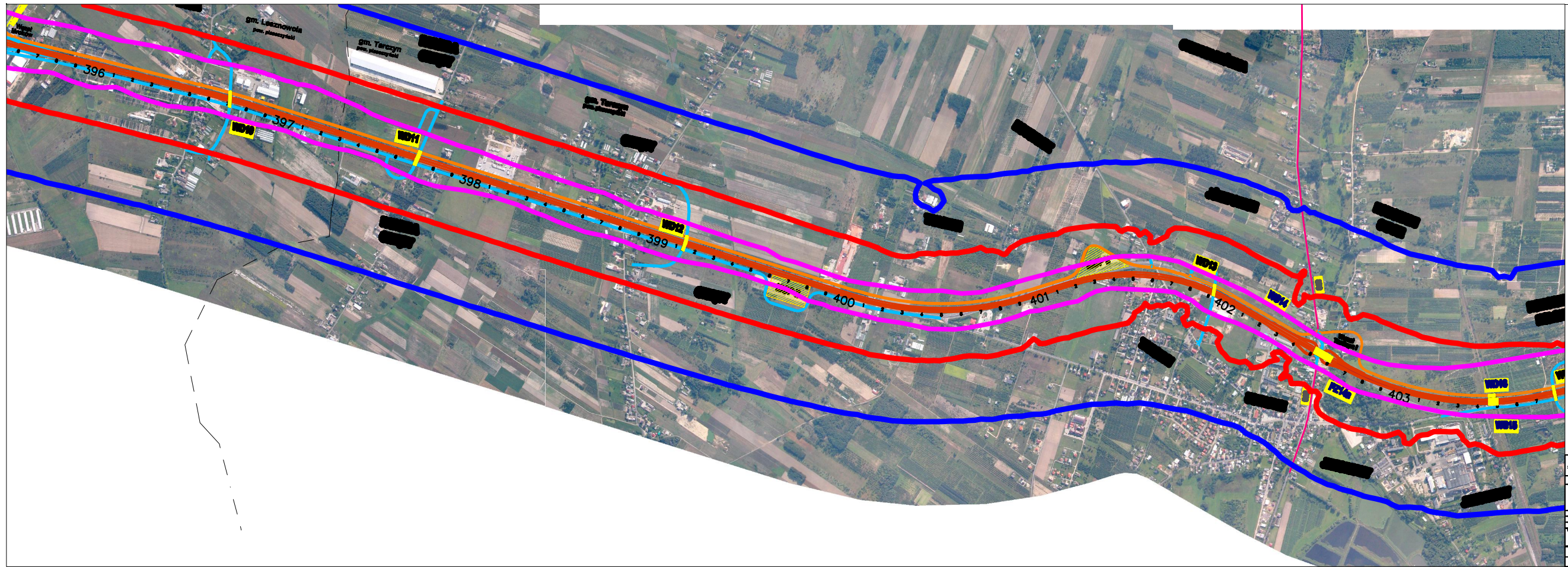

- LEGENDA:**
- Planistyczny
  - Planistyczny i techniczny
  - Techniczny
  - Drogi istniejące
  - Drogi istniejące

 <b>EUROKSPERT</b> <small>Sp. z o.o. z siedzibą w Warszawie 00-611, ul. Chałubińskiego 10</small>		<small>ul. Chałubińskiego 10 00-611 Warszawa tel. 22 638 10 10 www.eurokspert.pl</small>
<b>Opis przedmiotu zamówienia</b> Budowa południowego wyjazdu z Warszawy drogi ekspresowej S-7 w kierunku Grójca		
<b>Opis przedmiotu zamówienia</b> Projekt techniczny		
<b>Opis przedmiotu zamówienia</b> Projekt techniczny		
Wykonanie: <b>mgr inż. Piotr Wójcik</b>		Skala: <b>1:500</b>
Data: <b>08.04.2014</b>		Strona: <b>50</b>



- LEGENDA:**
- Planowana linia
  - Planowana linia i pobocza w kierunku
  - Planowana linia i pobocza w kierunku
  - Osi projektowanej
  - Drogi istniejące
  - Drogi nowo

 <b>EUROKSPERT</b> <small>Sp. z o.o. z siedzibą w Warszawie, ul. Chałubińskiego 10, 00-825 Warszawa</small>		<small>ul. Chałubińskiego 10 00-825 Warszawa tel. 22 626 10 10 www.eurokspert.pl</small>
<b>Opis przedmiotu zamówienia</b> Budowa południowego wylotu z Warszawy drogi ekspresowej S-7 w kierunku Grójca		
<b>Opis przedmiotu zamówienia</b> Długość: 12,7 km		
Skala: 1:5000	Data: 2024	Strona: 56
Autor: mgr inż. Piotr Kubiś	Data: 2024	Strona: 56
Wykonanie: inż. Andrzej Kubiś	Data: 2024	Strona: 56

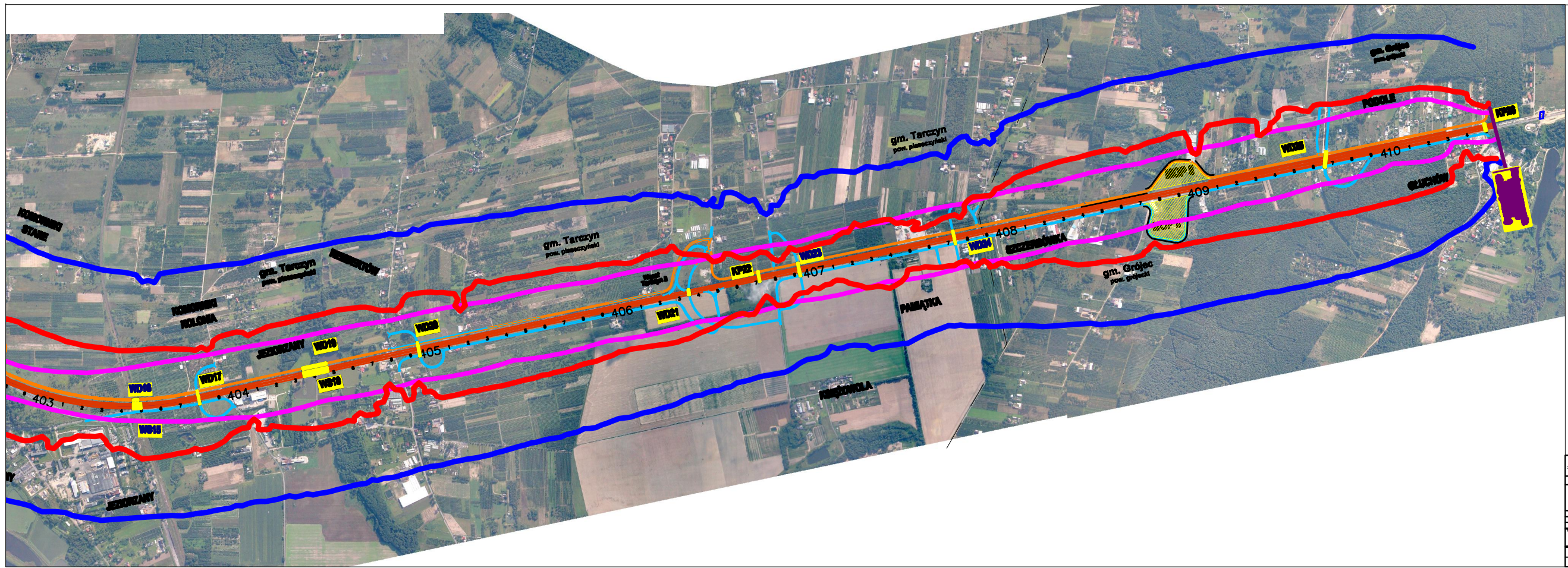

- Legenda:**
- Pasy szerokości
  - Pasy szerokości i pasy podziału
  - Pasy szerokości i pasy podziału
  - Oś podziałowa
  - Długość osi

 Eurokspert <b>EUROKSPERT</b> sp. z o.o.		ul. Słowackiego 10 05-800 Żywiec tel. 22 75 75 75
Budowa południowego skrajnego z Wieroszy drogi ekspresowej S-7 w kierunku Grójca		
Nazwa obiektu: <b>ROZBUDOWA I REMONT</b>		
Nazwa inwestycji: <b>ROZBUDOWA I REMONT</b>		
Etap: <b>PROJEKT WYKONAWCZY</b>		
Skala: <b>1:500</b>		Strona: <b>50</b>
Opracował: <b>mgr inż. Filip Szymański</b>		Data: <b>2024</b>
Wykonał: <b>mgr inż. Filip Szymański</b>		Data: <b>2024</b>







