AUTOSTRADA A-2
NA ODCINKU WARSZAWA - KUKURYKI

WYNIKI INWENTARYZACJI LASÓW, SIEDLISK, ROŚLIN I GRZYBÓW

Załącznik graficzny w skali 1:10 000

Zamawiający:
DHV POLSKA. Sp z o.o.
Ul. Domaniewska 41
02-672 Warszawa

Wykonawca:
Zakład Planowanai Przestrzennego
i Badań Ekologicznych “EKOS” Henryk Kot
08-110 Siedlce, ul. Romualda Traugutta 8

Autorzy opracowania:

dr Michał Falkowski
dr Janusz Krechowski
mgr inż. Elżbieta Kot
mgr Henryk Kot

Warszawa - Siedlce, październik 2009 r.

AUTOSTRADA A-2 NA ODCINKU WARSZAWA - KUKURYKI

INWENTARYZACJA FAUNISTYCZNA
oznaczenia do map w skali 1:10 000

Oznaczenia ogólne

- granica powiatu
- granica gminy
- droga krajowa
- droga wojewódzka
- droga powiatowa
- droga gminna
- projektowana autostrada
- droga serwisowa
- 2 TERESPOL - nr drogi krajowej
- 697 WĘGRÓW - nr drogi wojewódzkiej
- 3675W - nr drogi powiatowej
- 420104W - nr drogi gminnej
- węzeł drogowy
- MOP 6+700 - Miejsce Obsługi Podróżnych
- PPO 492+700 - Plac Poboru Opłat
- SPO 6+700 - Stacja Poboru Opłat
- OUA 6+700 - Obwód Utrzymania Autostrady

- GMINA GRĘBKÓW - nazwa gminy
- GAŁKI - nazwa miejscowości
- granica pasa drogowego
- WA 25 541+400 - proj. wiadukt w ciągu autostrady
- 542 - pikietaż drogi
- obszar "Natura 2000"
- obszar rezerwatów

- węzeł "Groszki" - nazwa proj. węzła
- Kostrzyń - rzeki i cieki
- WD 24A 541+430 - proj. wiadukt poprzeczny
- PZD 25 543+180 - projektowane przejście dla zwierząt
- PZM8 539+550 - proj. przepust dla małych zwierząt

- szlak migracji zwierząt dużych
- szlak migracji zwierząt srednich
- szlak migracji zwierząt małych
- PZD - przejście dla zwierząt dużych (szer. min 50m)
- PZŚ - przejście dla zwierząt średnich (szer. min 25m)
- PZM - przejście dla zwierząt małych (przepust ekologiczny 1,5m x 1,5m)
- E69 - ekran akustyczny
- Z81 - pas zieleni izolacyjnej
- N1 - ogrodzenia dla nietoperzy

GRANICA TERENU OBJĘTEGO INWENTARYZACJĄ PRZYRODNICZĄ

STRUKTURA UŻYTKOWANIA GRUNTÓW

- otwarty krajobraz rolniczy z dominacja pól uprawnych
- główne kompleksy łąk i pastwisk
- tereny zabudowane

LASY OCHRONNE

- lasy wodochronne
- lasy ochronne wokół miast

Lasy ochronne wokół stanowisk lęgowych ptaków

- strefa ochrony ścisłej
- strefa ochrony częściowej

Okazy starych drzew

STRUKTURA GATUNKOWA I WIEKOWA DRZEWOSTANÓW

	do lat 80	powyżej lat 80
sosna		
dąb		
grab		
jesion		

	do lat 60	powyżej lat 60
olsza		
brzoza		
świerk		

SIEDLISKA CHRONIONE

- granice siedlisk

2330 - Wydmy śródlądowe z murawami napiaskowymi

3150 - Starorzecza i naturalne eutroficzne zbiorniki wodne ze zbiorowiskami z *Nymphaeion*, *Potamion*

4030 - Suche wrzosowiska (*Calluna-Genistion*, *Pohlio-Callunion*, *Calluna-Arctostaphylion*)

6410 - Zmiennowilgotne łąki trzęślicowe (*Molinion*)

6430 - Ziołorośla górskie (*Adenostylion alliariae*) i ziołorośla nadrzeczne (*Convolvuletalia sepium*)

6510 - Niżowe i górskie świeże łąki użytkowane ekstensywnie (*Arrhenatherion elatioris*)

7140 - Torfowiska przejściowe i trzęsawiska (przeważnie z roślinnością z *Scheuchzerio-Caricetea nigrae*)

9170 - Grąd środkowoeuropejski i subkontynentalny (*Galio-Carpinetum*, *Tilio-Carpinetum*)

91D0 - Bory i lasy bagienne (*Vaccinio uliginosi-Betuletum pubescentis*, *Vaccinio uliginosi-Pinetum*, *Pino mugo-Sphagnetum*, *Sphagno grigensohnii-Piceetum* i brzozowo-sosnowe bagienne lasy borealne)

91E0 - Łęgi wierzbowe, topolowe, olszowe i jesionowe (*Salicetum albae*, *Populetum albae*, *Alnenion glutinoso-incanae*, olsy źródliskowe

91F0 - Łęgowe lasy dębowo-wiązowo-jesionowe (*Ficario-Ulmetum*)

91T0 - Śródlądowy bór suchy

CHRONIONE GATUNKI ROŚLIN NACZYNIOWYCH MSZAKÓW I POROSTÓW

1 Gatunki roślin objęte ochroną ścisłą

1 - barwinek pospolity *Vinca minor*
2 - bagno zwyczajne *Ledum palustre*
3 - goździk piaskowy *Dianthus arenarius*
4 - kruszczyk szerokolistny *Epipactis helleborine*
5 - kukułka krwista *Dactylorhiza incarnata*
6 - kukułka szerokolistna *Dactylorhiza majalis*
7 - lilia złotogłów *Lilium martagon*
8 - miodownik melisowaty *Melittis melissophyllum*
9 - paprotka zwyczajna *Polypodium vulgare*
10 - pływacz zwyczajny *Utricularia vulgaris*
11 - przylaszczka pospolita *Hepatica nobilis*
12 - widłak goździsty *Lycopodium clavatum*
13 - widłak jałowcowaty *Lycopodium annotinum*

14 Gatunki roślin objęte ochroną częściową

14 - grążel żółty *Nuphar lutea*
15 - kalina koralowa *Viburnum opulus*
16 - kocanki piaskowe *Helichrysum arenarium*
17 - konwalia majowa *Convallaria majalis*
18 - kopytnik pospolity *Asarum europaeum*
19 - kruszyna pospolita *Frangula alnus*
20 - porzeczka czarna *Ribes nigrum*

Bs Chronione częściowo gatunki mszaków

Bs - bieliska siwa *Leucobryum glaucum*
Bc - brodawkowiec czysty *Psudoscleropodium purum*
Cd - drabik drzewkowaty *Climacium dendroides*
Dz - dzióbkowiec Zetterstedta *Eurhynchium angustirete*
Fn - fałdownik nastroszony *Rhytidiadelphus squarrosus*
Gl - gajnik lśniący *Hylocomium splendens*
Mo - mokradłoszka zaostrzona *Calliergonella cuspidata*
Pp - płonnik pospolity *Polytrichum commune*
Pc - piórosz pierzasty *Ptilium crista-castrensis*
Tk - torfowiec kończysty *Sphagnum fallax*
Tn - torfowiec nastroszony *Sphagnum squarrosum*
Tw - tujowiec włoskolisty *Thuidium philibertii*
Wk - widłoząb kędzierzawy *Dicranum polysetum*
Wm- widłoząb miotłowy *Dicranum scoparium*
Zs - złotorost strojny *Polytrichastrum formosum*

Ca Chronione częściowo gatunki porostów

Ca - chrobotek leśny *Cladonia arbuscula*
Ci - płucnica islandzka *Cetraria islandica*
Cr - chrobotek reniferowy *Cladonia rangiferina*

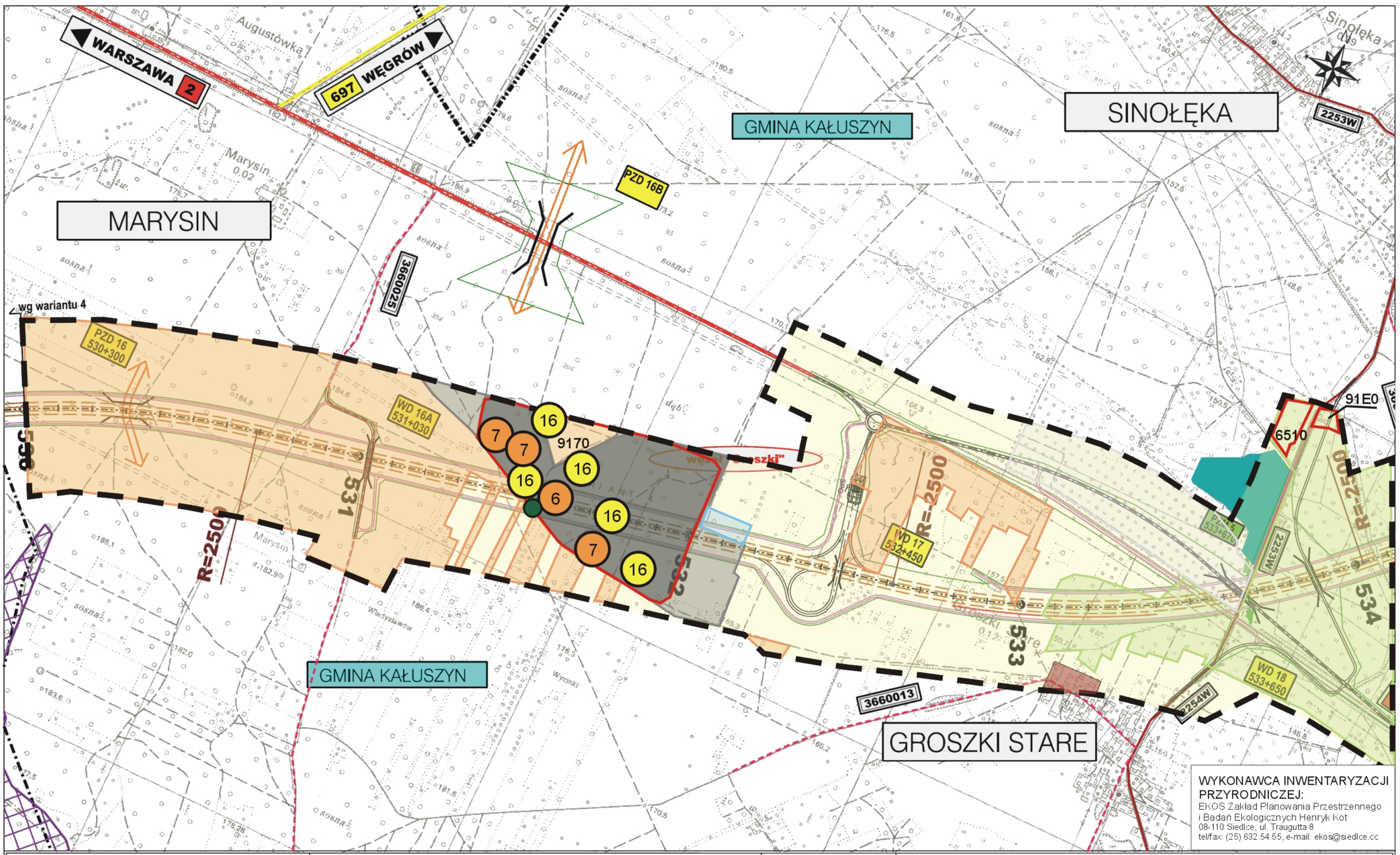

WYKONAWCA INWENTARYZACJI PRZYRODNICZEJ:
EKOS Zakład Planowania Przestrzennego i Badań Ekologicznych Henryk Kot
08-110 Siedlce, ul. Traugutta 8
tel/fax: (25) 632 54 55, e-mail: ekos@siedlce.cc

ZAMAWIAJĄCY:
GENERALNA DYREKCJA DRÓG KRAJOWYCH I AUTOSTRAD
00-848 WARSZAWA
ul. Żelazna 59
tel. (22) 375 88 88

KONSORCJUM FIRM:

DHV POLSKA Sp. z o.o.
ul. Domaniewska 41
02-672 Warszawa
tel. (22) 606 28 02 ; fax (22) 606 28 03
e-mail: dhvpolska@dhv.pl

MGGP S.A.
ul. Kaczkowskiego 6
33-100 Tarnów
tel. (14) 626 38 90 ; fax (14) 626 45 39
e-mail: mggp@mggp.com.pl

DRO-KONSULT Sp.z o.o.
ul. Odrowąża 15
03-310 Warszawa
tel/fax: (22) 614 47 77
e-mail: warszawa@drokonsult.com.pl

PODWYKONAWCA:

EUROSTRADA Sp.z o.o.
ul. Pysznińska 18
02-829 Warszawa
tel/fax: (22) 644 87 62
e-mail: biuro@eurostrada.pl

Nazwa i adres obiektu budowlanego:

AUTOSTRADA A-2 NA ODCINKU WARSZAWA - KUKURYKI

Nazwa rysunku: Lasy, siedliska i rośliny chronione
skala 1:10000 - WARIANT 4a

Nr rysunku: 12.4.7a

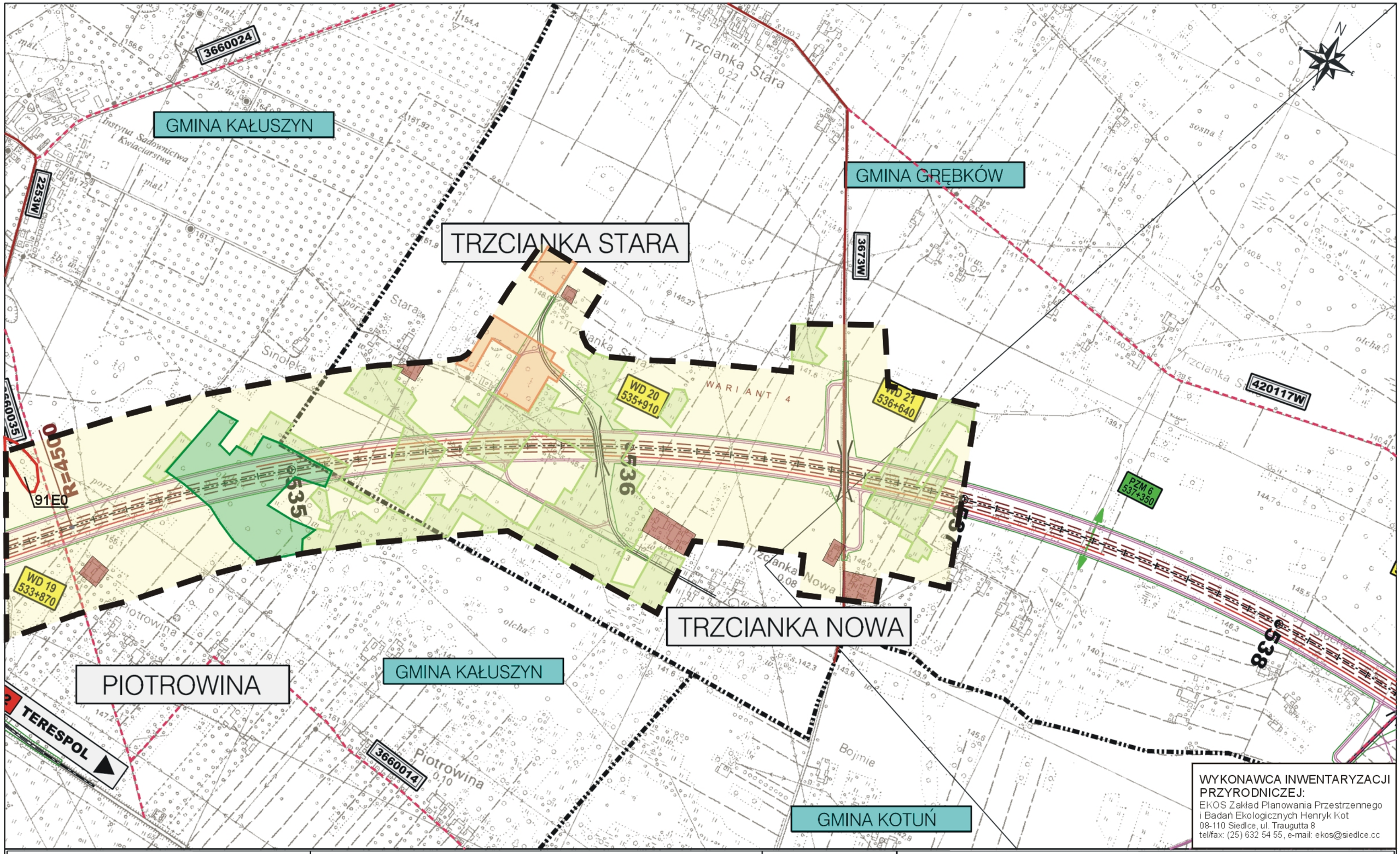

WYKONAWCA INWENTARYZACJI PRZYRODNICZEJ:
EKOS Zakład Planowania Przestrzennego i Badań Ekologicznych Henryk Kot
08-110 Siedlce, ul. Traugutta 8
tel/fax: (25) 632 54 55, e-mail: ekos@siedlce.cc

ZAMAWIAJĄCY:
GENERALNA DYREKCJA DRÓG KRAJOWYCH I AUTOSTRAD
00-848 WARSZAWA
ul. Żelazna 59
tel. (22) 375 88 88

KONSORCJUM FIRM:

DHV POLSKA Sp. z o.o.
ul. Domaniewska 41
02-672 Warszawa
tel. (22) 606 28 02 ; fax (22) 606 28 03
e-mail: dhvpolska@dhv.pl

MGGP S.A.
ul. Kaczkowskiego 6
33-100 Tarnów
tel. (14) 626 38 90 ; fax (14) 626 45 39
e-mail: mggp@mggp.com.pl

DRO-KONSULT Sp.z o.o.
ul. Odrowąża 15
03-310 Warszawa
tel/fax: (22) 614 47 77
e-mail: warszawa@drokonsult.com.pl

PODWYKONAWCA:

EUROSTRADA Sp.z o.o.
ul. Pysznińska 18
02-829 Warszawa
tel/fax: (22) 644 87 62
e-mail: biuro@eurostrada.pl

Nazwa i adres obiektu budowlanego:

AUTOSTRADA A-2 NA ODCINKU WARSZAWA - KUKURYKI

Nazwa rysunku: Lasy, siedliska i rośliny chronione
skala 1:10000 - WARIANT 4a

Nr rysunku: 12.4.8a

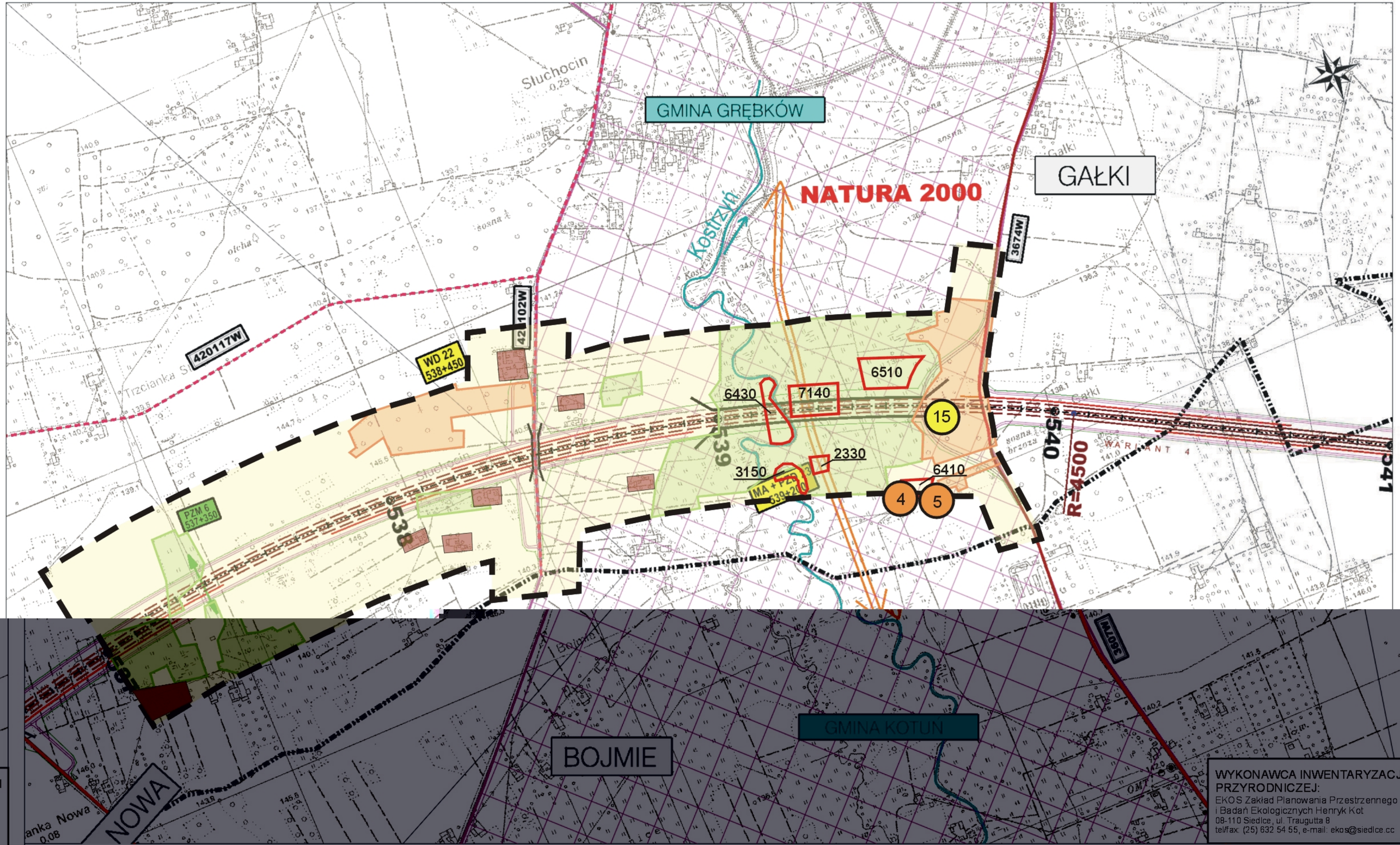

WYKONAWCA INWENTARYZACJI PRZYRODNICZEJ:
EKOS Zakład Planowania Przestrzennego i Badań Ekologicznych Henryk Kot
08-110 Siedlce, ul. Traugutta 8
tel/fax: (25) 632 54 55, e-mail: ekos@siedlce.cc

ZAMAWIAJĄCY:
GENERALNA DYREKCJA DRÓG KRAJOWYCH I AUTOSTRAD
00-848 WARSZAWA
ul. Żelazna 59
tel. (22) 375 88 88

KONSORCJUM FIRM:

DHV POLSKA Sp. z o.o.
ul. Domaniewska 41
02-672 Warszawa
tel. (22) 606 28 02 ; fax (22) 606 28 03
e-mail: dhvpolska@dhv.pl

MGGP S.A.
ul. Kaczkowskiego 6
33-100 Tarnów
tel. (14) 626 38 90 ; fax (14) 626 45 39
e-mail: mggp@mggp.com.pl

DRO-KONSULT Sp.z o.o.
ul. Odrowąża 15
03-310 Warszawa
tel/fax: (22) 614 47 77
e-mail: warszawa@drokonsult.com.pl

PODWYKONAWCA:
EUROSTRADA Sp.z o.o.
ul. Pyszniańska 18
02-829 Warszawa
tel/fax: (22) 644 87 62
e-mail: biuro@eurostrada.pl

Nazwa i adres obiektu budowlanego:

AUTOSTRADA A-2 NA ODCINKU WARSZAWA - KUKURYKI

Nazwa rysunku: Lasy, siedliska i rośliny chronione
skala 1:10000 - WARIANT 4a

Nr rysunku: **12.4.9a**

GMINA SIEDLCE

STARE OPOLE

GMINA SKÓRZEC

GRĘZÓW

DĄBRÓWKA-WYŁAZY

GMINA KOTUŃ

2 TERESPOL

WARSZAWA 2

WD 29 552+420

WA 30 552+800

WA + PZD 1 553+900

R=1700

R=1800

R=1500

R=1500

R=1500

R=1800

555

554

556

360915W

360913W

3606W

rezerwat "Stawy Broszkowskie"

WYKONAWCA INWENTARYZACJI PRZYRODNICZEJ:
EKOS Zakład Planowania Przestrzennego i Badań Ekologicznych Henryk Kot
08-110 Siedlce, ul. Traugutta 8
tel/fax: (25) 632 54 55, e-mail: ekos@siedlce.cc

ZAMAWIAJĄCY:
GENERALNA DYREKCJA DRÓG KRAJOWYCH I AUTOSTRAD
00-848 WARSZAWA
ul. Żelazna 59
tel. (22) 375 88 88

KONSORCJUM FIRM:

DHV POLSKA Sp. z o.o.
ul. Domaniewska 41
02-672 Warszawa
tel. (22) 606 28 02 ; fax (22) 606 28 03
e-mail: dhvpolska@dhv.pl

MGGP S.A.
ul. Kaczkowskiego 6
33-100 Tarnów
tel. (14) 626 38 90 ; fax (14) 626 45 39
e-mail: mggp@mggp.com.pl

DRO-KONSULT Sp.z o.o.
ul. Odrowąża 15
03-310 Warszawa
tel/fax: (22) 614 47 77
e-mail: warszawa@drokonsult.com.pl

PODWYKONAWCA:

EUROSTRADA Sp.z o.o.
ul. Pysznińska 18
02-829 Warszawa
tel/fax: (22) 644 87 62
e-mail: biuro@eurostrada.pl

Nazwa i adres obiektu budowlanego:

AUTOSTRADA A-2 NA ODCINKU WARSZAWA - KUKURYKI

Nazwa rysunku: Lasy, siedliska i rośliny chronione
skala 1:10000 - WARIANT 4a

Nr rysunku: 12.4.13a

GMINA SIEDLCE

NOWE IGANIE

GMINA SIEDLCE

SWOBO

WARIANT 4a

WD 32
556+280

WD 33
557+240

R=1500

R=1500

R=1500

R=1500

R=1500

R=2000

Ca

Ca

Gl

555

556

557

558

GMINA SKÓRZEC

Kolonia Dąbrówka Wyłazy Ściek

Osadów

DĄBRÓWKA-WYŁAZY

360915W

3606W

3606W

Dąbrówka – Wyłazy

GMINA SKÓRZEC

Żelków – Kolonia

Żelków

ŻELKÓW

DĄBRÓWKA-WYŁAZY

360916W

360915W

STOCZEK ŁUKOWSKI

803

WYKONAWCA INWENTARYZACJI PRZYRODNICZEJ:
EKOS Zakład Planowania Przestrzennego i Badań Ekologicznych Henryk Kot
08-110 Siedlce, ul. Traugutta 8
tel/fax: (25) 632 54 55, e-mail: ekos@siedlce.cc

ZAMAWIAJĄCY:

GENERALNA DYREKCJA DRÓG KRAJOWYCH I AUTOSTRAD
00-848 WARSZAWA
ul. Żelazna 59
tel. (22) 375 88 88

KONSORCJUM FIRM:

DHV POLSKA Sp. z o.o.
ul. Domaniewska 41
02-672 Warszawa
tel. (22) 606 28 02 ; fax (22) 606 28 03
e-mail: dhvpolska@dhv.pl

MGGP S.A.
ul. Kaczkowskiego 6
33-100 Tarnów
tel. (14) 626 38 90 ; fax (14) 626 45 39
e-mail: mggp@mggp.com.pl

DRO-KONSULT Sp.z o.o.
ul. Odrowąża 15
03-310 Warszawa
tel/fax: (22) 614 47 77
e-mail: warszawa@drokonsult.com.pl

PODWYKONAWCA:

EUROSTRADA Sp.z o.o.
ul. Pysznańska 18
02-829 Warszawa
tel/fax: (22) 644 87 62
e-mail: biuro@eurostrada.pl

Nazwa i adres obiektu budowlanego:

AUTOSTRADA A-2 NA ODCINKU WARSZAWA - KUKURYKI

Nazwa rysunku: Lasy, siedliska i rośliny chronione
skala 1:10000 - WARIANT 4a

Nr rysunku: 12.4.14a

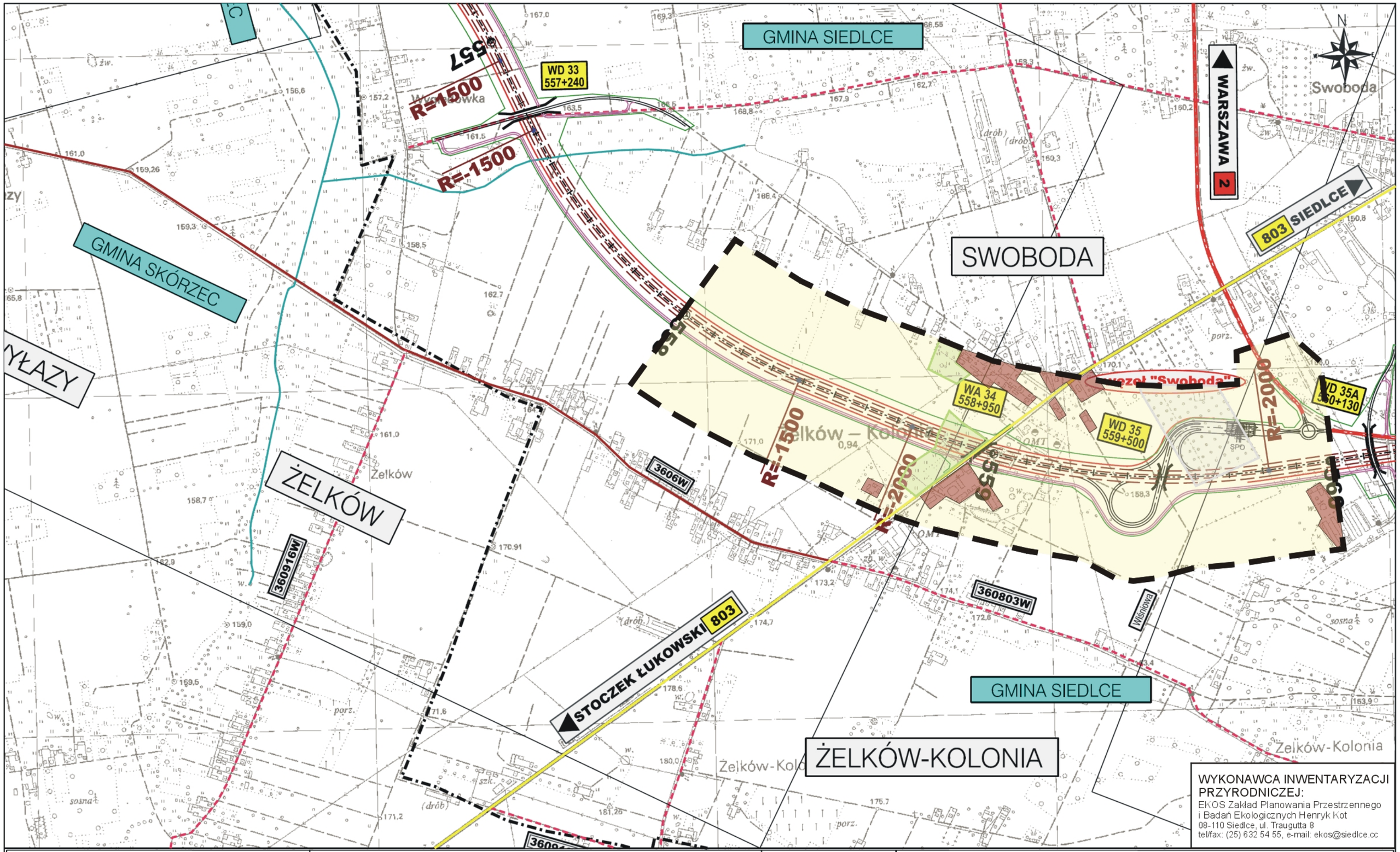

WYKONAWCA INWENTARYZACJI PRZYRODNICZEJ:
EKOS Zakład Planowania Przestrzennego i Badań Ekologicznych Henryk Kot
08-110 Siedlce, ul. Traugutta 8
tel/fax: (25) 632 54 55, e-mail: ekos@siedlce.cc

ZAMAWIAJĄCY:
GENERALNA DYREKCJA DRÓG KRAJOWYCH I AUTOSTRAD
00-848 WARSZAWA
ul. Żelazna 59
tel. (22) 375 88 88

KONSORCJUM FIRM:

DHV POLSKA Sp. z o.o.
ul. Domaniewska 41
02-672 Warszawa
tel. (22) 606 28 02 ; fax (22) 606 28 03
e-mail: dhvpolska@dhv.pl

MGGP S.A.
ul. Kaczkowskiego 6
33-100 Tarnów
tel. (14) 626 38 90 ; fax (14) 626 45 39
e-mail: mggp@mggp.com.pl

DRO-KONSULT Sp.z o.o.
ul. Odrowąża 15
03-310 Warszawa
tel/fax: (22) 614 47 77
e-mail: warszawa@drokonsult.com.pl

PODWYKONAWCA:
EUROSTRADA Sp.z o.o.
ul. Pysznińska 18
02-829 Warszawa
tel/fax: (22) 644 87 62
e-mail: biuro@eurostrada.pl

Nazwa i adres obiektu budowlanego:
AUTOSTRADA A-2 NA ODCINKU WARSZAWA - KUKURYKI

Nazwa rysunku: Lasy, siedliska i rośliny chronione
skala 1:10000 - WARIANT 4a

Nr rysunku: 12.4.15a

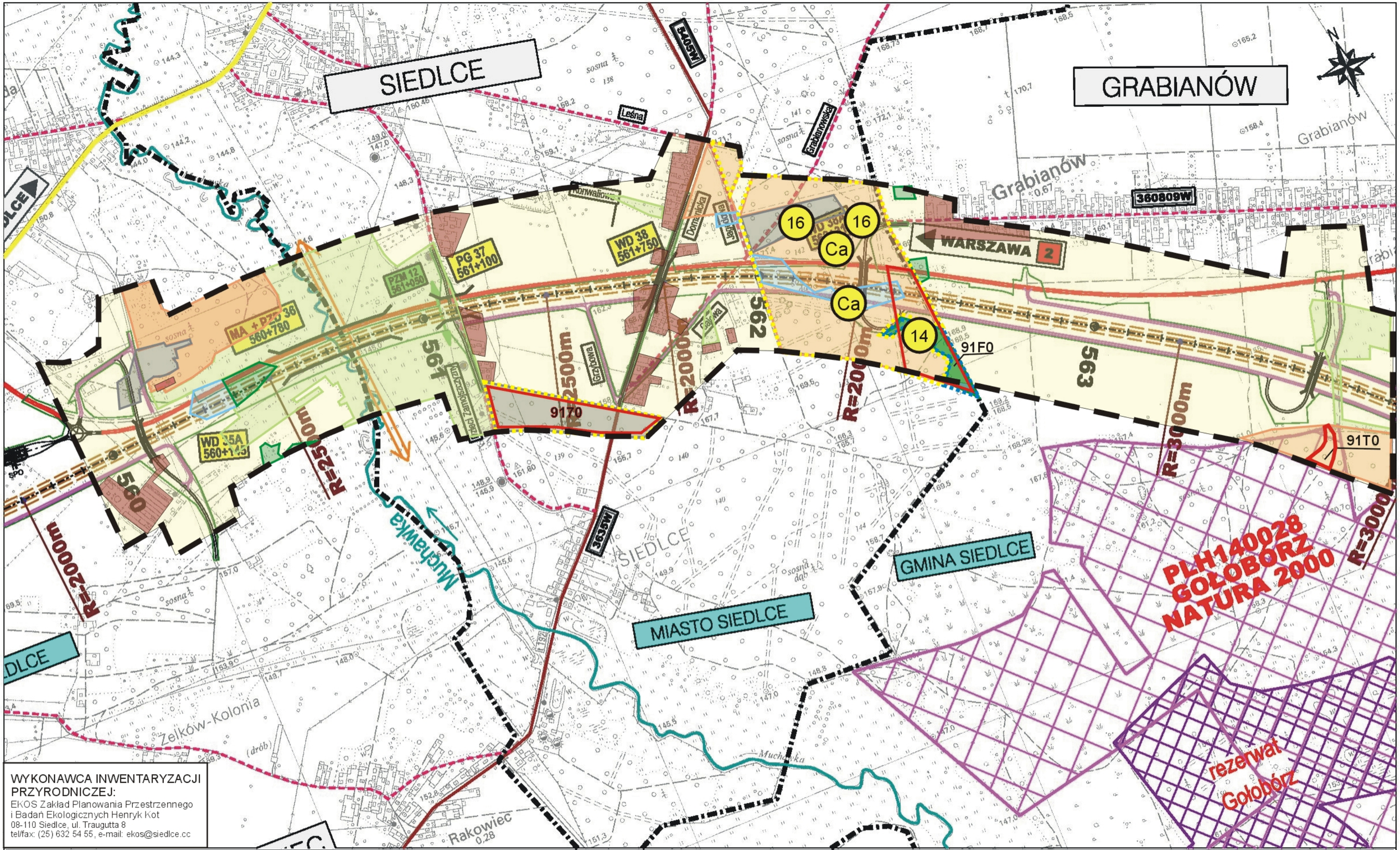

WYKONAWCA INWENTARYZACJI PRZYRODNICZEJ:
EKOS Zakład Planowania Przestrzennego i Badań Ekologicznych Henryk Kot
08-110 Siedlce, ul. Traugutta 8
tel/fax: (25) 632 54 55, e-mail: ekos@siedlce.cc

ZAMAWIAJĄCY:
GENERALNA DYREKCJA DRÓG KRAJOWYCH I AUTOSTRAD
00-848 WARSZAWA
ul. Żelazna 59
tel. (22) 375 88 88

KONSORCJUM FIRM:

DHV POLSKA Sp. z o.o.
ul. Domaniewska 41
02-672 Warszawa
tel. (22) 606 28 02 ; fax (22) 606 28 03
e-mail: dhvpolska@dhv.pl

MGGP S.A.
ul. Kaczkowskiego 6
33-100 Tarnów
tel. (14) 626 38 90 ; fax (14) 626 45 39
e-mail: mggp@mggp.com.pl

DRO-KONSULT Sp.z o.o.
ul. Odrowąża 15
03-310 Warszawa
tel/fax: (22) 614 47 77
e-mail: warszawa@drokonsult.com.pl

PODWYKONAWCA:
EUROSTRADA Sp.z o.o.
ul. Pyszniańska 16
02-829 Warszawa
tel/fax: (22) 644 87 62
e-mail: biuro@eurostrada.pl

Nazwa i adres obiektu budowlanego:
AUTOSTRADA A-2 NA ODCINKU WARSZAWA - KUKURYKI

Nazwa rysunku: Lasy, siedliska i rośliny chronione
skala 1:10000 - WARIANT 4a1

Nr rysunku: 8.4.16a

GMINA SIEDLCE

GRABIANÓW

Grabianów

3608O9W

WARSZAWA 2

TERESPOL 2

3608O6W

BIAŁKI

WD 38 561+750

WD 39 563+850

WD 40 565+170

562

563

565

R=2000m

R=3000m

R=3000

91F0

91T0

91E0

91E0

6510

9170

16

16

Ca

Ca

14

18

PLH140028 GOŁOBÓRZ NATURA 2000

rezerwat Gołobórz

GMINA SIEDLCE

MIASTO SIEDLCE

SIEDLCE

Muchawka

WYKONAWCA INWENTARYZACJI PRZYRODNICZEJ:
EKOS Zakład Planowania Przestrzennego i Badań Ekologicznych Henryk Kot
08-110 Siedlce, ul. Traugutta 8
tel/fax: (25) 632 54 55, e-mail: ekos@siedlce.cc

ZAMAWIAJĄCY:
GENERALNA DYREKCJA DRÓG KRAJOWYCH I AUTOSTRAD
00-848 WARSZAWA
ul. Żelazna 59
tel. (22) 375 88 88

KONSORCJUM FIRM:

DHV POLSKA Sp. z o.o.
ul. Domaniewska 41
02-672 Warszawa
tel. (22) 606 28 02 ; fax (22) 606 28 03
e-mail: dhvpolska@dhv.pl

MGGP S.A.
ul. Kaczkowskiego 6
33-100 Tarnów
tel. (14) 626 38 90 ; fax (14) 626 45 39
e-mail: mggp@mggp.com.pl

DRO-KONSULT Sp.z o.o.
ul. Odrowąża 15
03-310 Warszawa
tel/fax: (22) 614 47 77
e-mail: warszawa@drokonsult.com.pl

PODWYKONAWCA:

EUROSTRADA Sp.z o.o.
ul. Pyszniańska 16
02-828 Warszawa
tel/fax: (22) 644 87 62
e-mail: biuro@eurostrada.pl

Nazwa i adres obiektu budowlanego:

AUTOSTRADA A-2 NA ODCINKU WARSZAWA - KUKURYKI

Nazwa rysunku: Lasy, siedliska i rośliny chronione
skala 1:10000 - WARIANT 4a1

Nr rysunku: 8.4.16.1a

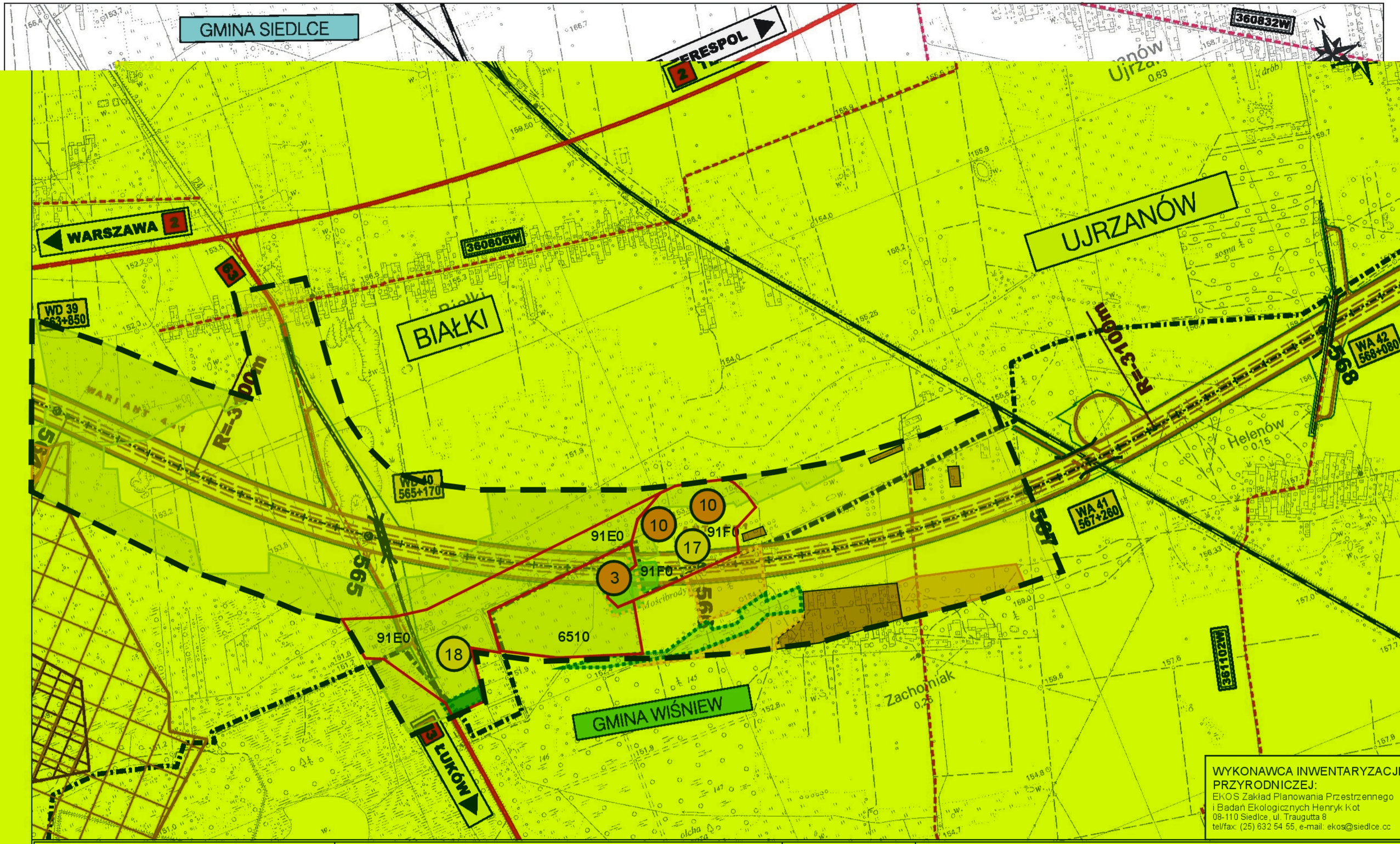

WYKONAWCA INWENTARYZACJI PRZYRODNICZEJ:
EKOS Zakład Planowania Przestrzennego i Badań Ekologicznych Henryk Kot
08-110 Siedlce, ul. Traugutta 8
tel/fax: (25) 632 54 55, e-mail: ekos@siedlce.cc

ZAMAWIAJĄCY:
GENERALNA DYREKCJA DRÓG KRAJOWYCH I AUTOSTRAD
00-848 WARSZAWA
ul. Żelazna 59
tel. (22) 375 88 88

KONSORCJUM FIRM:

DHV POLSKA Sp. z o.o.
ul. Domaniewska 41
02-672 Warszawa
tel. (22) 606 28 02 ; fax (22) 606 28 03
e-mail: dhvpolska@dhv.pl

MGGP S.A.
ul. Kaczkowskiego 6
33-100 Tarnów
tel. (14) 626 38 90 ; fax (14) 626 45 39
e-mail: mggp@mggp.com.pl

DRO-KONSULT Sp.z o.o.
ul. Odrowąża 15
03-310 Warszawa
tel/fax: (22) 614 47 77
e-mail: warszawa@drokonsult.com.pl

PODWYKONAWCA:
EUROSTRADA Sp.z o.o.
ul. Pysznińska 16
02-828 Warszawa
tel/fax: (22) 644 87 62
e-mail: biuro@eurostrada.pl

Nazwa i adres obiektu budowlanego:

AUTOSTRADA A-2 NA ODCINKU WARSZAWA - KUKURYKI

Nazwa rysunku: Lasy, siedliska i rośliny chronione
skala 1:10000 - WARIANT 4a1

Nr rysunku: 8.4.17a

WARSZAWA 2

Ujrzanów 0,63

360832W

360807W

UJRZANÓW

GMINA ZBUCZYN

OUA 569+900

GI

Wm

WD 42A 568+970

R=3700m

R=4000m

R=5000m

ŁUGI-P

Ileża GSM

WA 43 569+600

361302W

węzeł "Borki"

2 TERESPOL

567

568

569

WA 41 567+320

WA 42 568+140

Helenów 0,15

HELENÓW

361102W

EN 220 kV

Borki – Wyrki 0,29

BORKI

WYKONAWCA INWENTARYZACJI PRZYRODNICZEJ:
EKOS Zakład Planowania Przestrzennego i Badań Ekologicznych Henryk Kot
08-110 Siedlce, ul. Traugutta 8
tel/fax: (25) 632 54 55, e-mail: ekos@siedlce.cc

ZAMAWIAJĄCY:
GENERALNA DYREKCJA DRÓG KRAJOWYCH I AUTOSTRAD
00-848 WARSZAWA
ul. Żelazna 59
tel. (22) 375 88 88

KONSORCJUM FIRM:

DHV POLSKA Sp. z o.o.
ul. Domaniewska 41
02-672 Warszawa
tel. (22) 606 28 02 ; fax (22) 606 28 03
e-mail: dhvpolska@dhv.pl

MGGP S.A.
ul. Kaczkowskiego 6
33-100 Tarnów
tel. (14) 626 38 90 ; fax (14) 626 45 39
e-mail: mggp@mggp.com.pl

DRO-KONSULT Sp.z o.o.
ul. Odrowąża 15
03-310 Warszawa
tel/fax: (22) 614 47 77
e-mail: warszawa@drokonsult.com.pl

PODWYKONAWCA:

EUROSTRADA Sp.z o.o.
ul. Pyszniańska 18
02-829 Warszawa
tel/fax: (22) 644 87 62
e-mail: biuro@eurostrada.pl

Nazwa i adres obiektu budowlanego:

AUTOSTRADA A-2 NA ODCINKU WARSZAWA - KUKURYKI

Nazwa rysunku: Lasy, siedliska i rośliny chronione
skala 1:10000 - WARIANT 4a

Nr rysunku: 12.4.18a

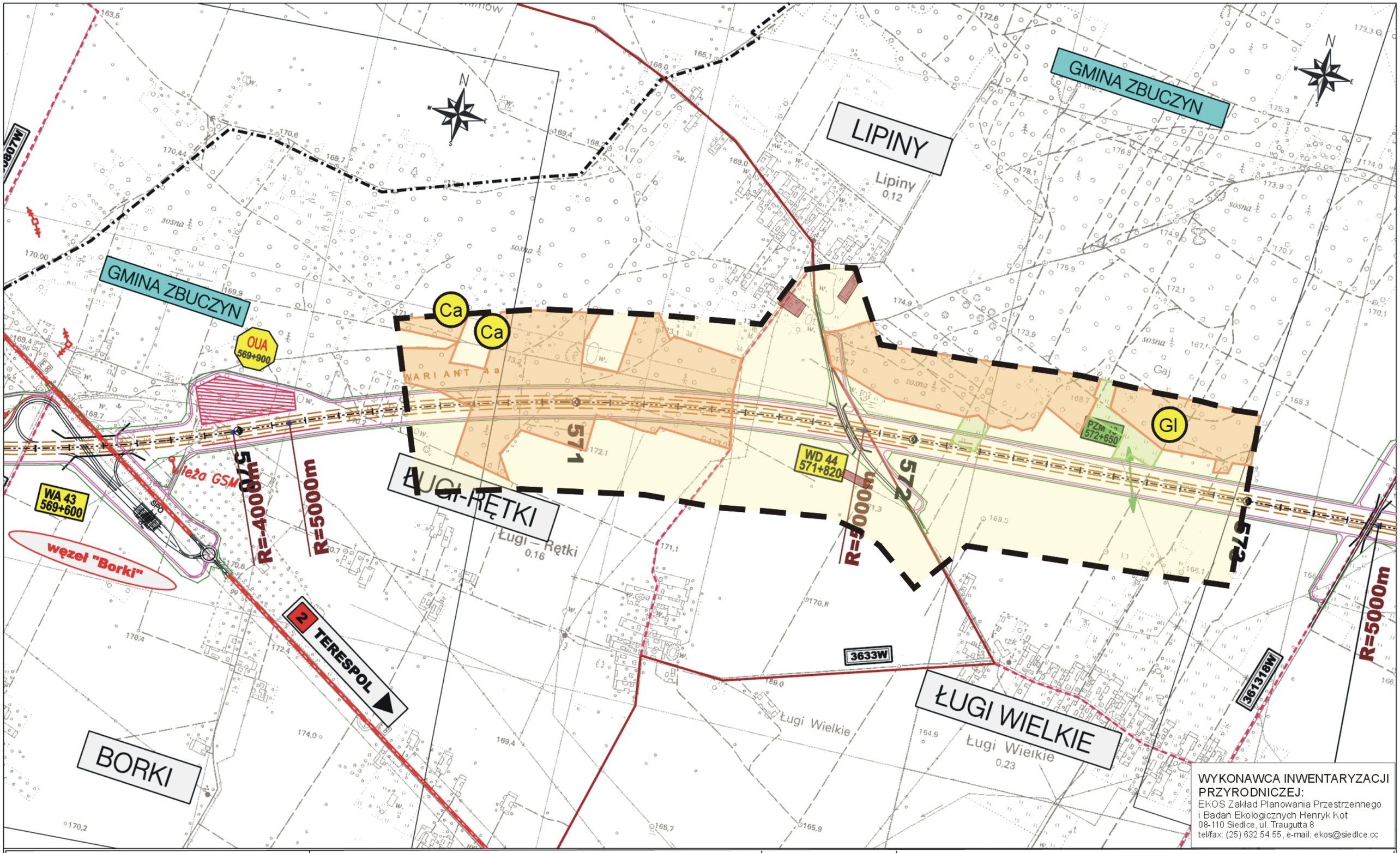

WYKONAWCA INWENTARYZACJI PRZYRODNICZEJ:
EKOS Zakład Planowania Przestrzennego i Badań Ekologicznych Henryk Kot
08-110 Siedlce, ul. Traugutta 8
tel/fax: (25) 632 54 55, e-mail: ekos@siedlce.cc

ZAMAWIAJĄCY:
GENERALNA DYREKCJA DRÓG KRAJOWYCH I AUTOSTRAD
00-848 WARSZAWA
ul. Żelazna 59
tel. (22) 375 88 88

KONSORCJUM FIRM:

DHV POLSKA Sp. z o.o.
ul. Domaniewska 41
02-672 Warszawa
tel. (22) 606 28 02 ; fax (22) 606 28 03
e-mail: dhvpolska@dhv.pl

MGGP S.A.
ul. Kaczkowskiego 6
33-100 Tarnów
tel. (14) 626 38 90 ; fax (14) 626 45 39
e-mail: mggp@mggp.com.pl

DRO-KONSULT Sp.z o.o.
ul. Odrowąża 15
03-310 Warszawa
tel/fax: (22) 614 47 77
e-mail: warszawa@drokonsult.com.pl

PODWYKONAWCA:
EUROSTRADA Sp.z o.o.
ul. Pysznianska 18
02-829 Warszawa
tel/fax: (22) 644 87 62
e-mail: biuro@eurostrada.pl

Nazwa i adres obiektu budowlanego:

AUTOSTRADA A-2 NA ODCINKU WARSZAWA - KUKURYKI

Nazwa rysunku: Lasy, siedliska i rośliny chronione
skala 1:10000 - WARIANT 4a

Nr rysunku: 12.4.19a