PLAN SYTUACYJNY

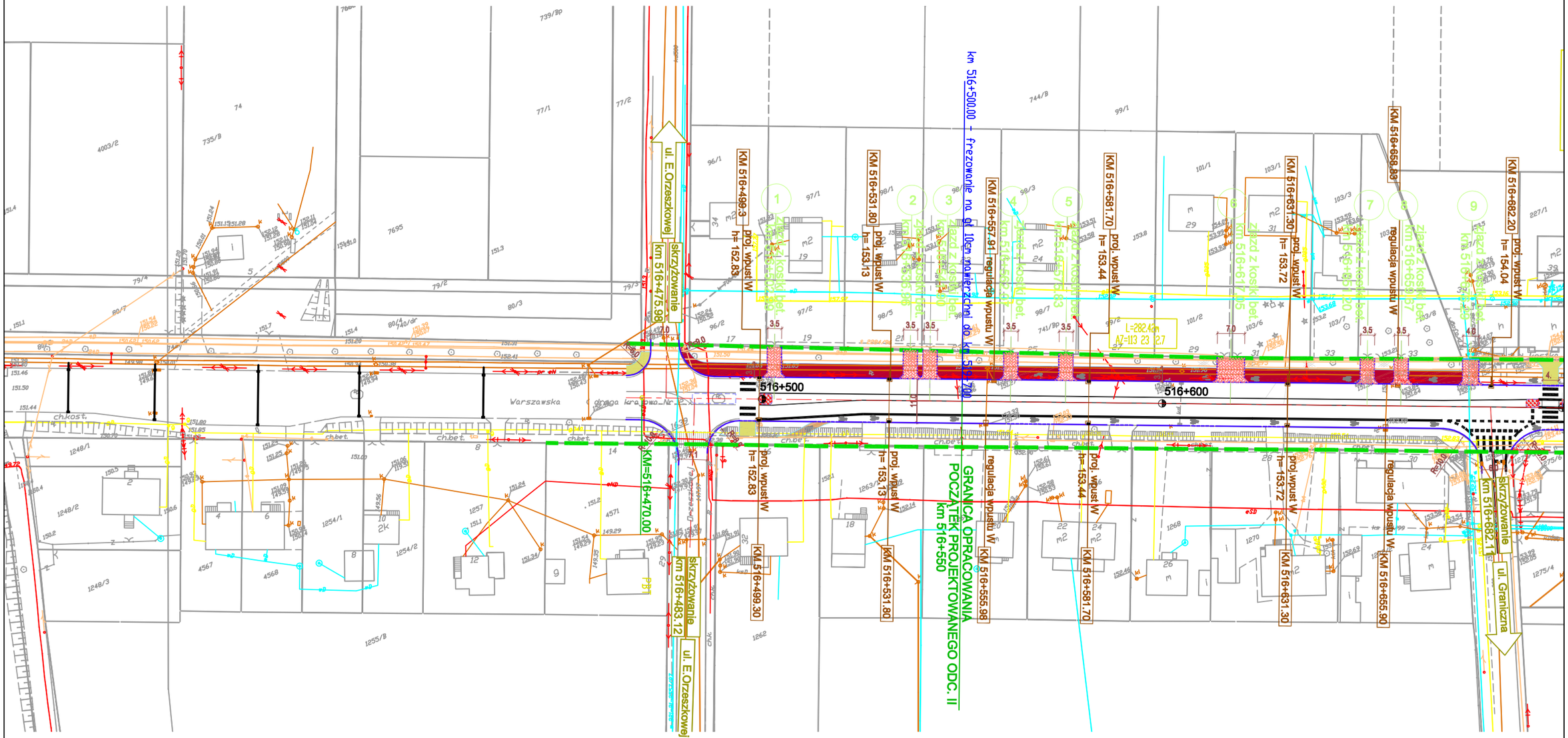

PRZEBUDOWA DROGI KRAJOWEJ NR2 **ODCINEK II OD km516+470 DO km 532+100**	**Strona Nr.** **5**

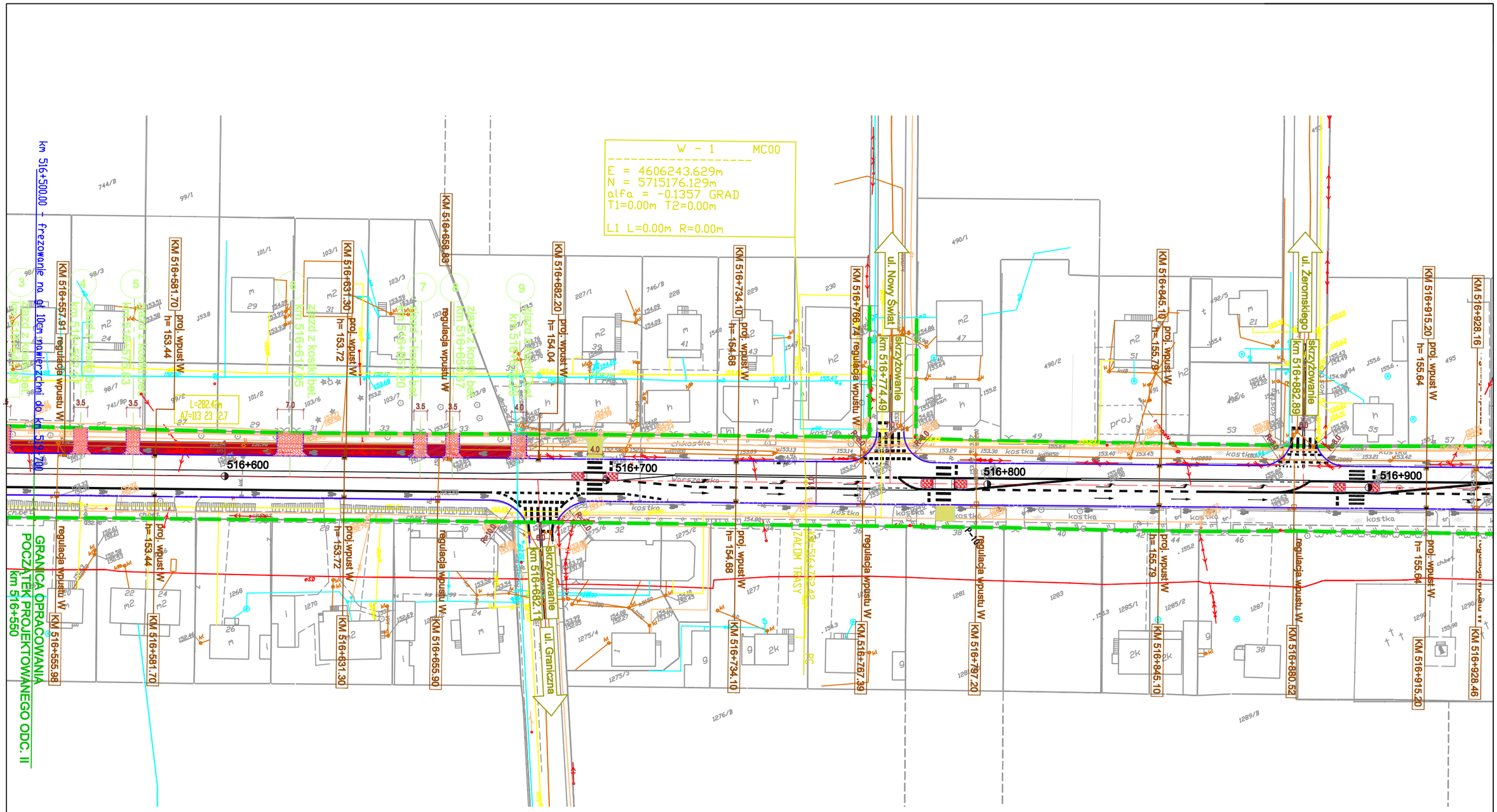

PRZEBUDOWA DROGI KRAJOWEJ NR2 **ODCINEK II OD km516+470 DO km 532+100**	**Strona Nr.** ***6***

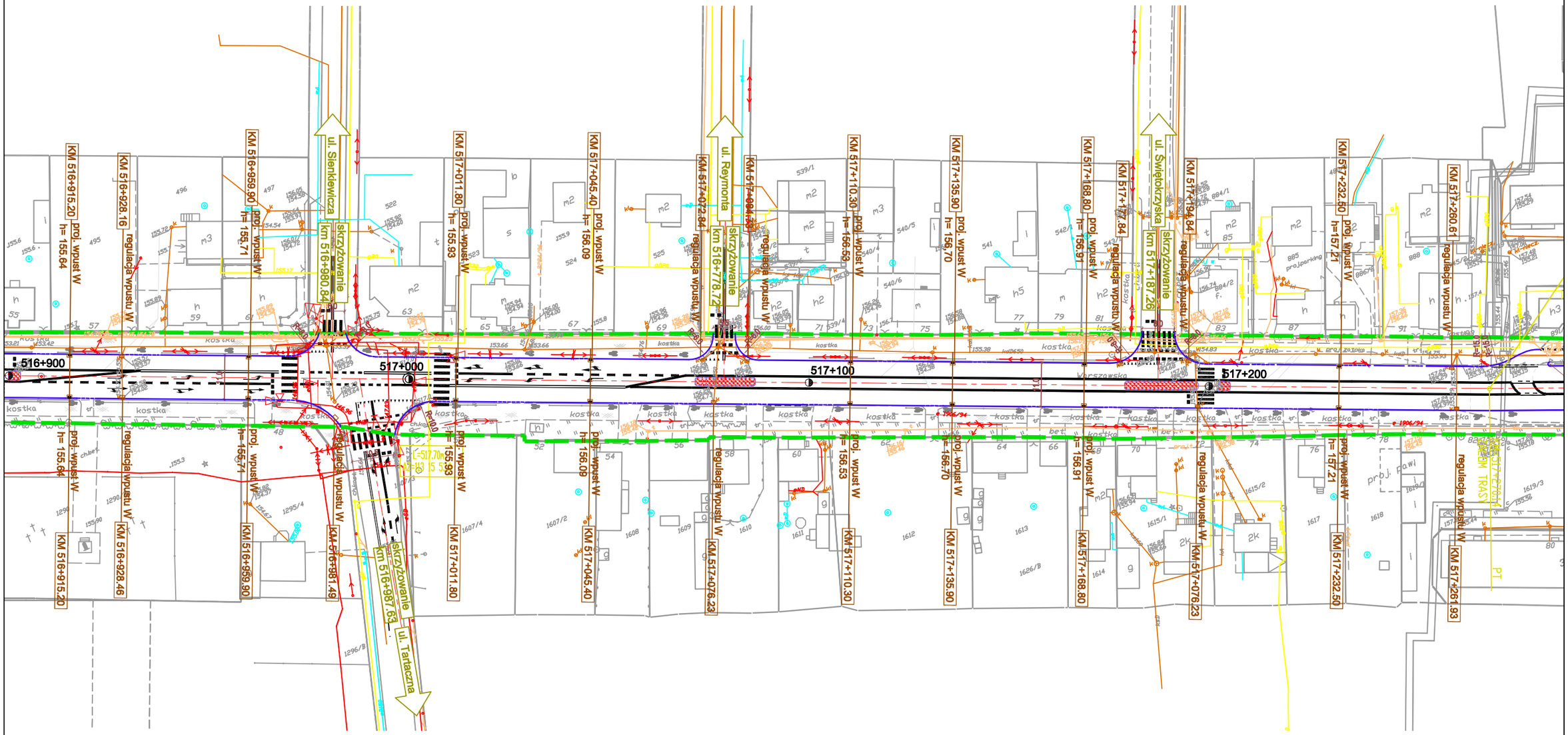

PRZEBUDOWA DROGI KRAJOWEJ NR2	Strona Nr.
ODCINEK II OD km516+470 DO km 532+100	7

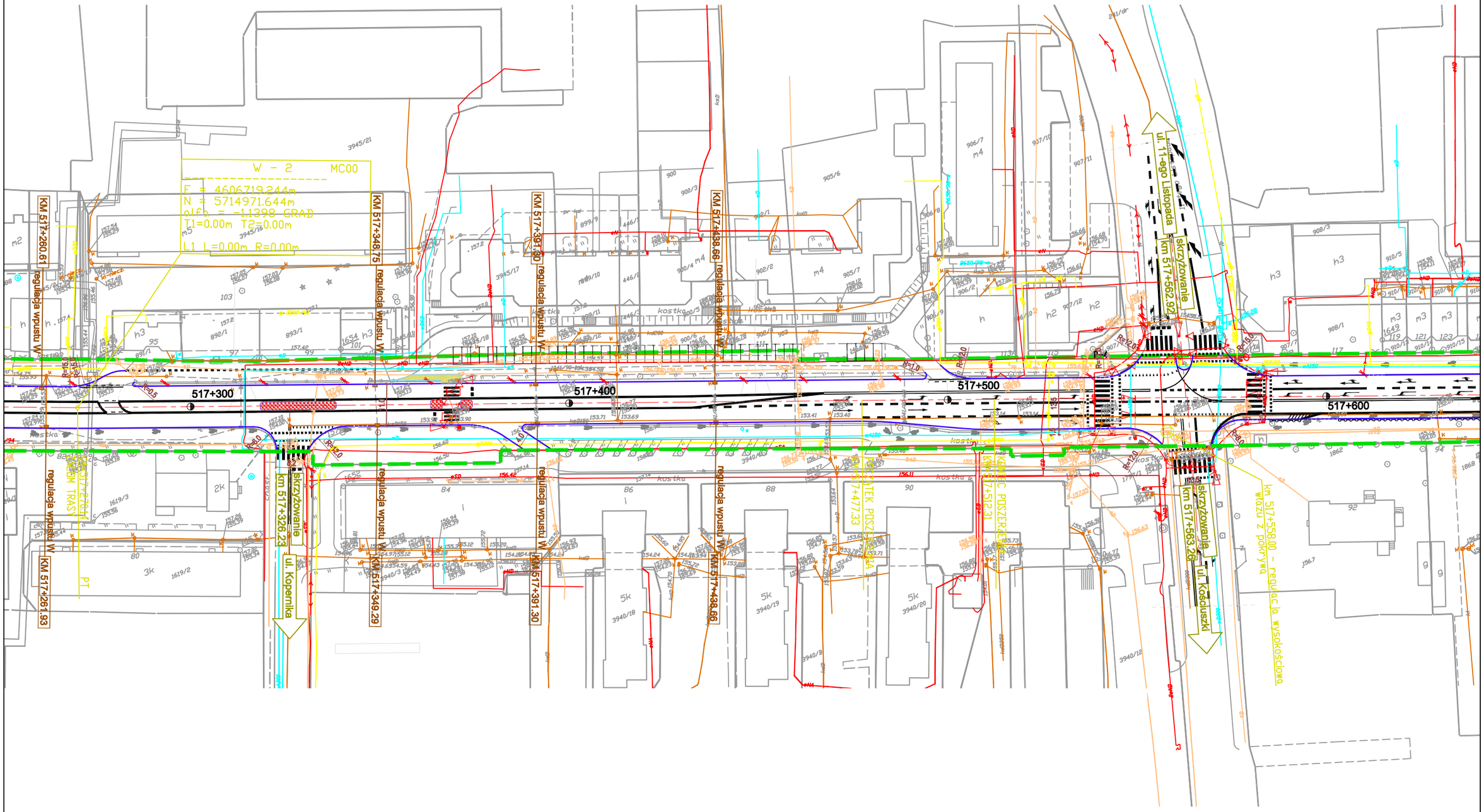

PRZEBUDOWA DROGI KRAJOWEJ NR2

ODCINEK II OD km516+470 DO km 532+100

Strona Nr.

8

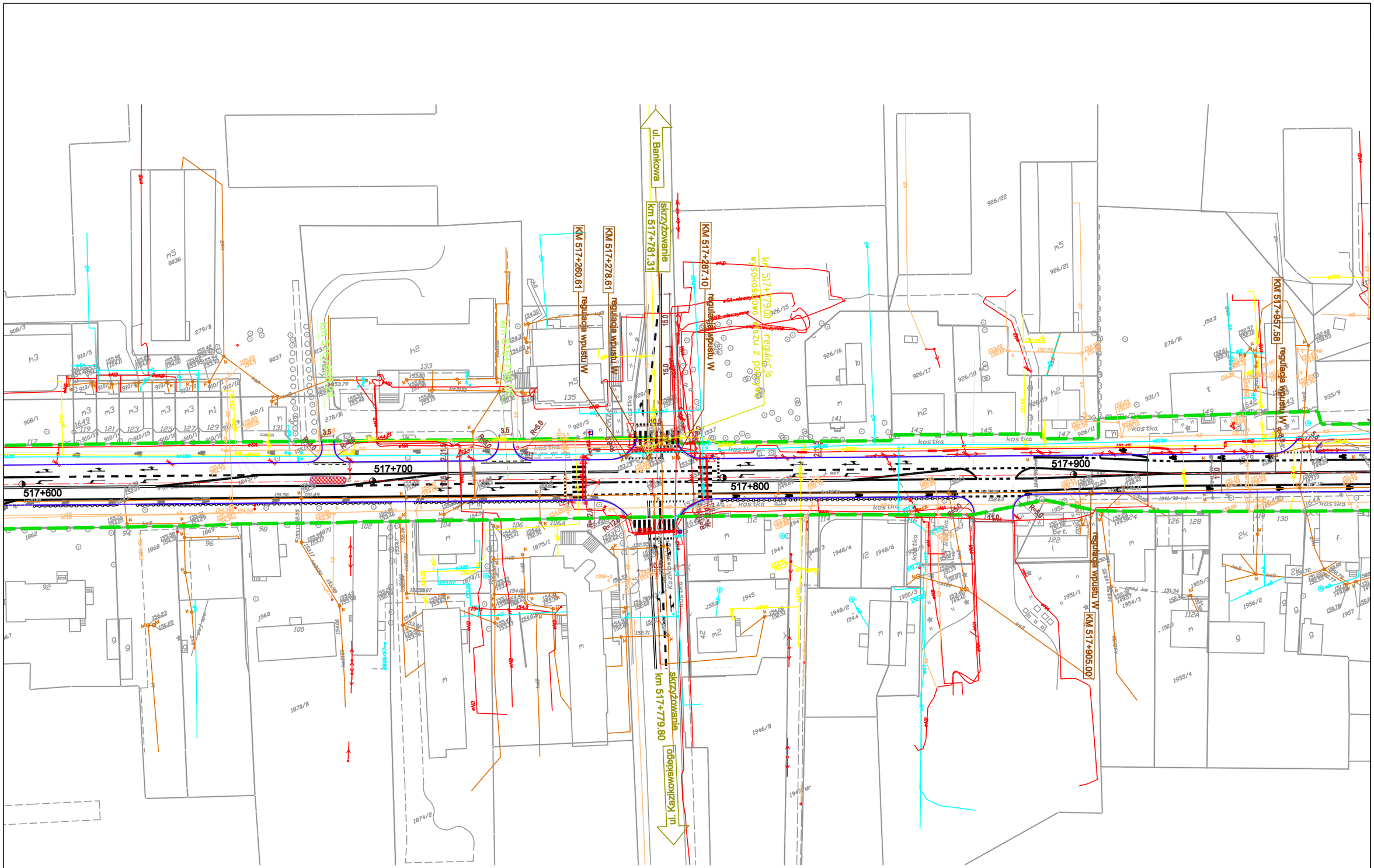

PRZEBUDOWA DROGI KRAJOWEJ NR2

ODCINEK II OD km516+470 DO km 532+100

Strona Nr.

9

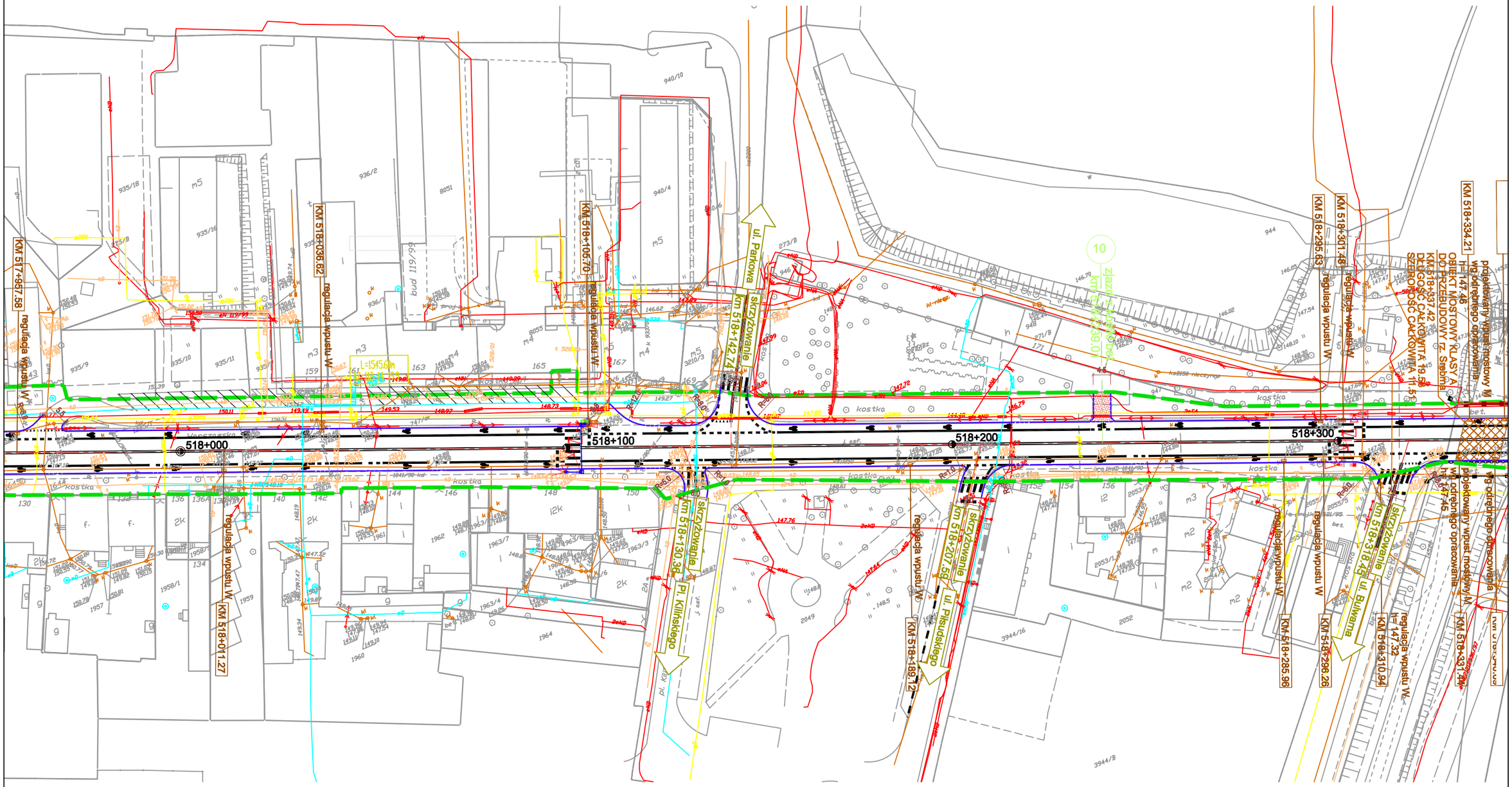

PRZEBUDOWA DROGI KRAJOWEJ NR2

ODCINEK II OD km516+470 DO km 532+100

Strona Nr.

10

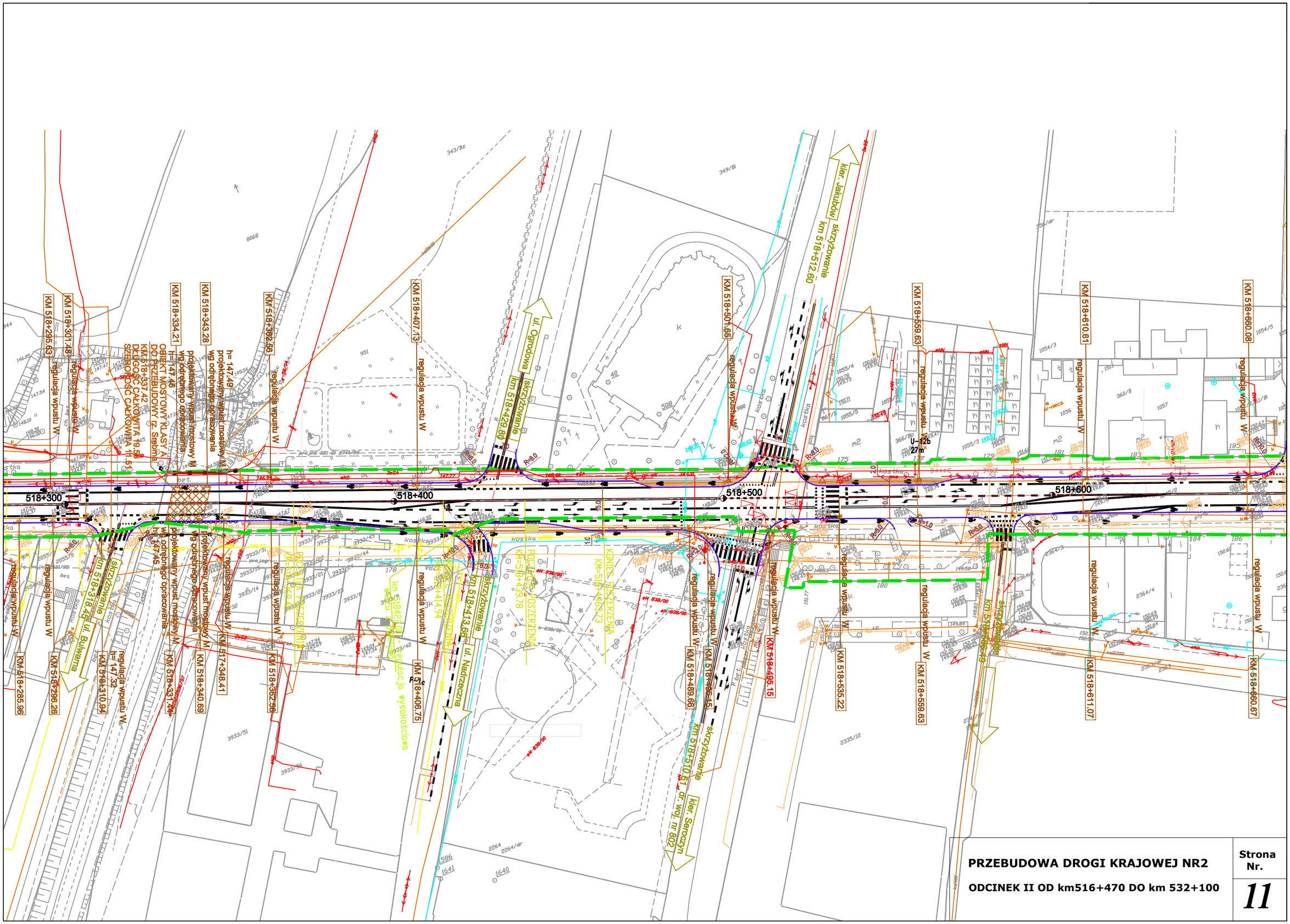
518+300
518+400
518+500
518+600
KM 518+295.63
KM 518+301.48
KM 518+334.21
KM 518+343.28
KM 518+392.56
KM 518+407.13
KM 518+501.66
KM 518+559.63
KM 518+610.61
KM 518+660.08
KM 518+285.96
KM 518+296.26
KM 518+310.94
KM 518+331.74
KM 518+340.69
KM 517+348.41
KM 518+362.56
KM 518+406.75
KM 518+489.66
KM 518+495.15
KM 518+535.22
KM 518+559.63
KM 518+611.07
KM 518+660.67
regulacja wpustu W
ul. Ogrodowa
skrzyżowanie km 518+429.80
skrzyżowanie km 518+413.66
ul. Nadrzeczna
skrzyżowanie km 518+318.42
ul. Bulwarna
skrzyżowanie km 518+510.67
kier. Jakubów
skrzyżowanie km 518+512.60
kier. Seroczyn
dr. woj. nr 802
U-12b
27m
OBIEKT MOSTOWY KLASY A
DO PRZEBUDOWY (z. Siedlna)
KM 518+337.42 DŁUGOŚĆ CAŁKOWITA 19.58
SZEROKOŚĆ CAŁKOWITA 11.55
projektowany wpust mostowy M
wg odrębnego opracowania
h= 147.46
h= 147.49
h= 147.32
h= 147.46
projektowany wpust mostowy M
wg odrębnego opracowania
regulacja wysokościowa
PODJAZDY PRZESZERZENIA
KONIEC PRZESZERZENIA
kostka
bet.
R=8.0
R=15.0
R=10.0
eN 838/00
eNN
eNW
eNE
eNS
K-NECZ
8068
343/Bz
349/Bl
951
956
508
980
40
1055/4
1055/5
1055/3
1054/3
1054/5
1056
1057
360/B
366/90
175
177
179
180
181
184
186
2364/3
2364/4
2335/12
2264
2264/dr
3933/51
3933/56
586
1640
1641
PRZEBUDOWA DROGI KRAJOWEJ NR2
ODCINEK II OD km516+470 DO km 532+100
Strona Nr.
11

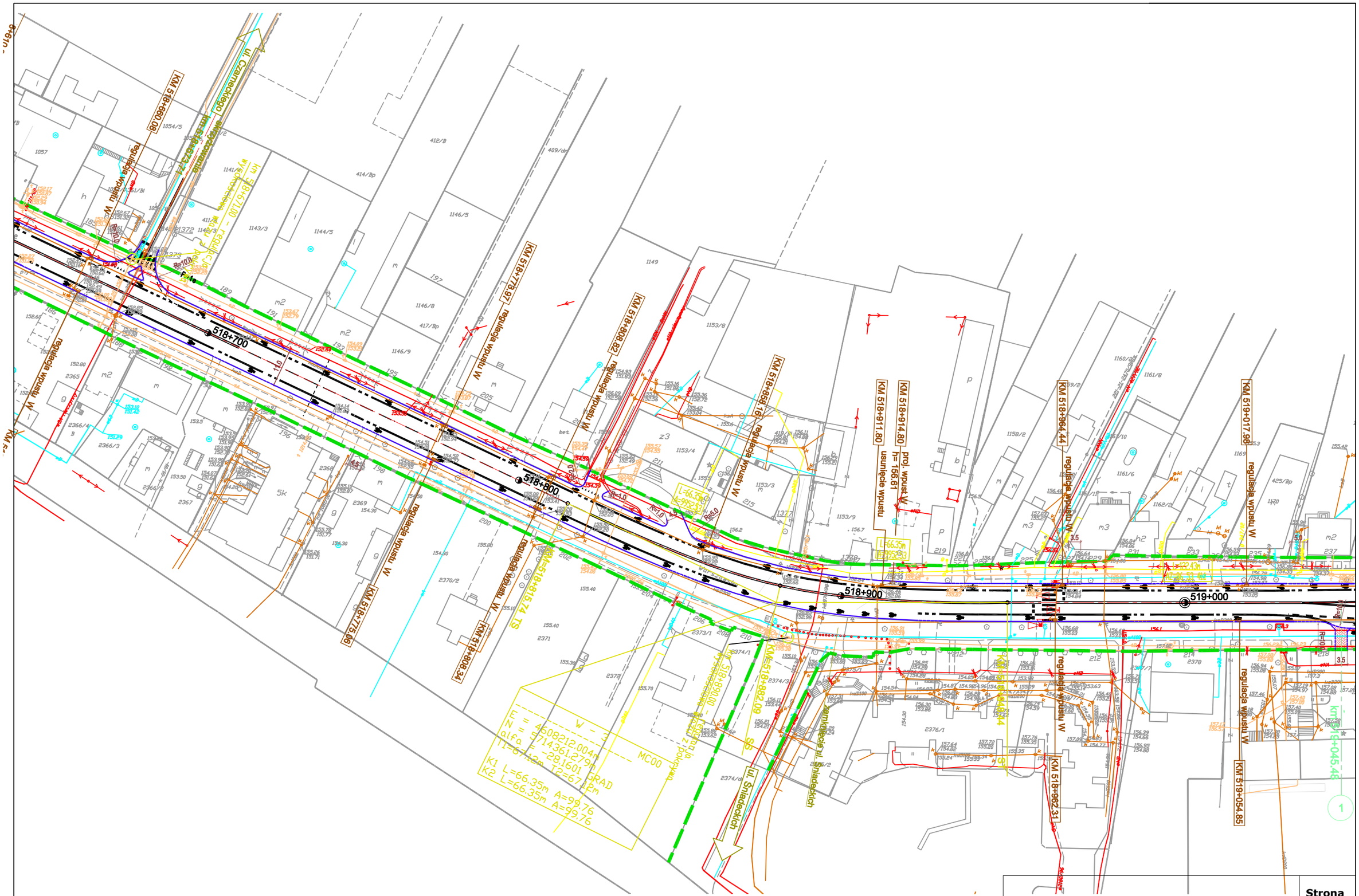

PRZEBUDOWA DROGI KRAJOWEJ NR2

ODCINEK II OD km516+470 DO km 532+100

Strona Nr.

12

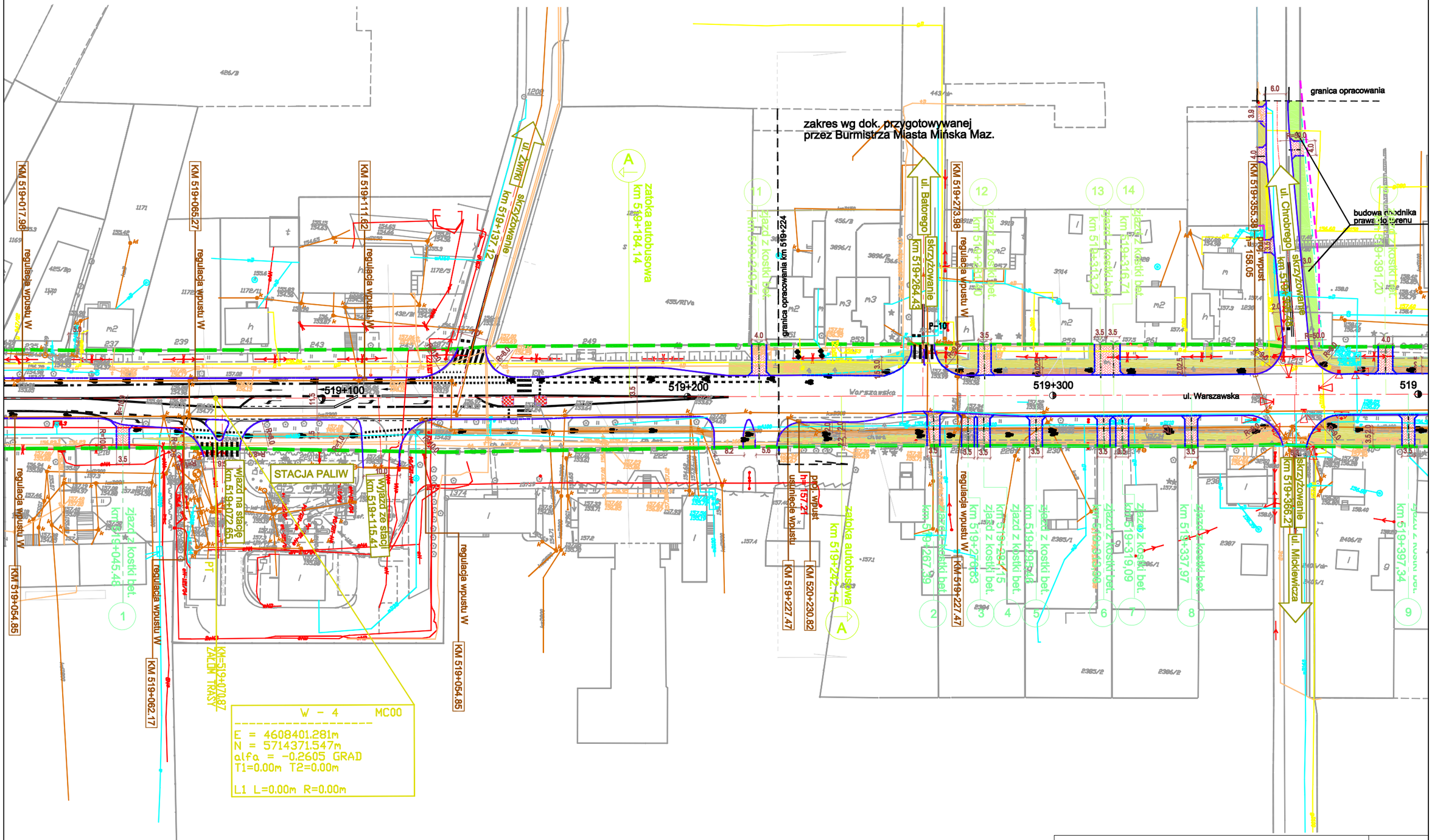

PRZEBUDOWA DROGI KRAJOWEJ NR2

ODCINEK II OD km516+470 DO km 532+100

Strona Nr. **13**

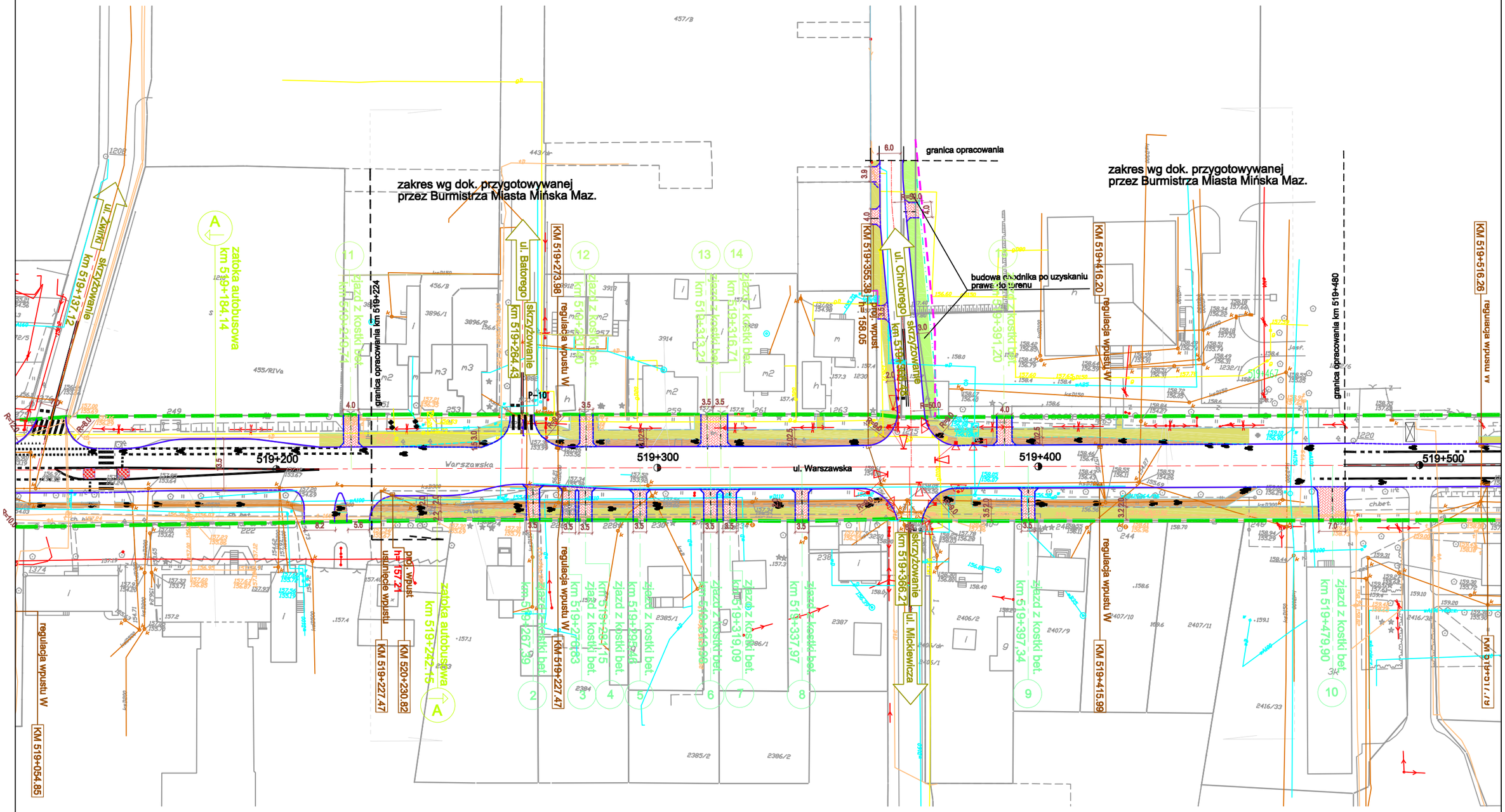

PRZEBUDOWA DROGI KRAJOWEJ NR2

ODCINEK II OD km516+470 DO km 532+100

Strona Nr.

14

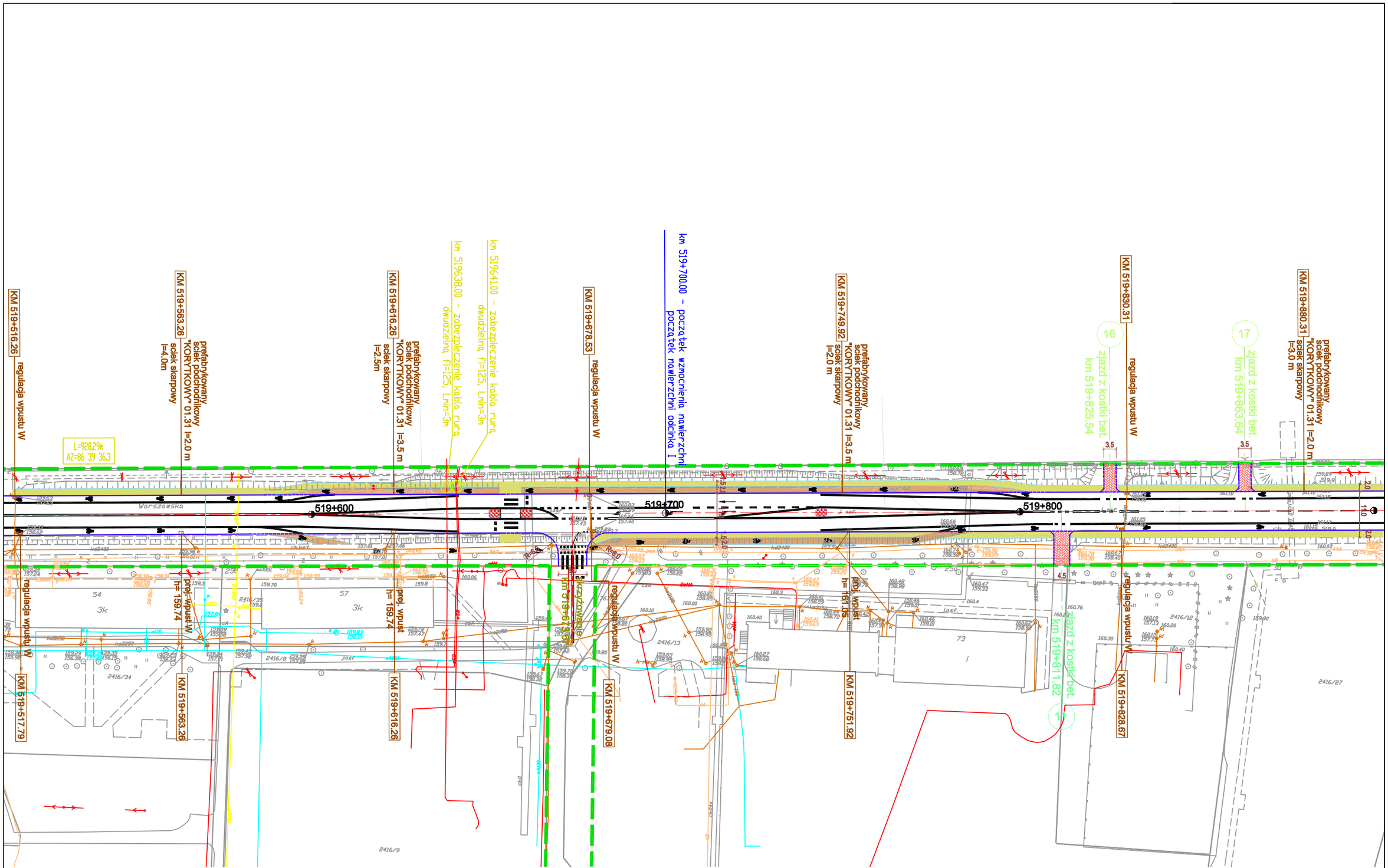

PRZEBUDOWA DROGI KRAJOWEJ NR2

ODCINEK II OD km516+470 DO km 532+100

Strona Nr.

15

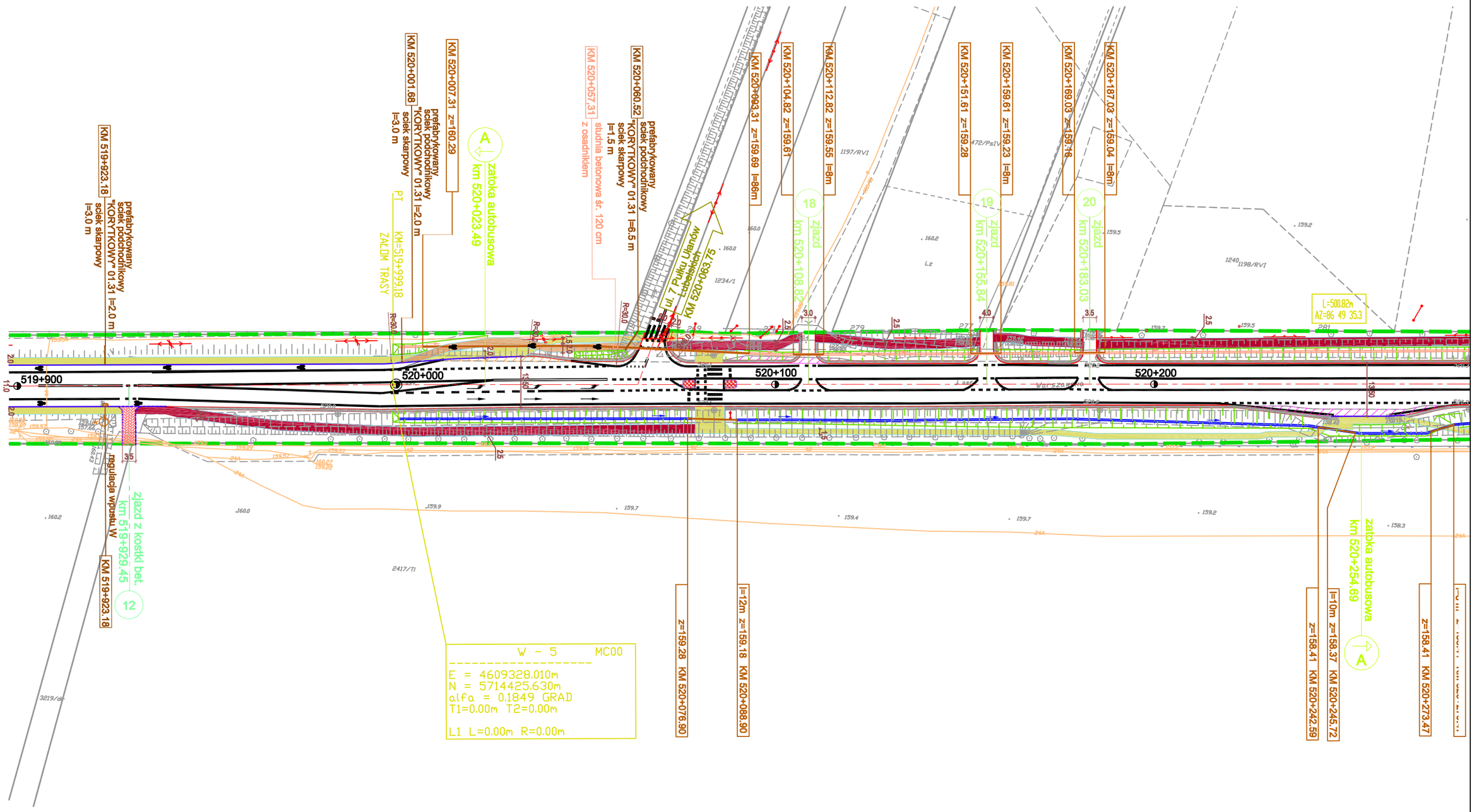

PRZEBUDOWA DROGI KRAJOWEJ NR2 **ODCINEK II OD km516+470 DO km 532+100**	**Strona Nr.** ***16***

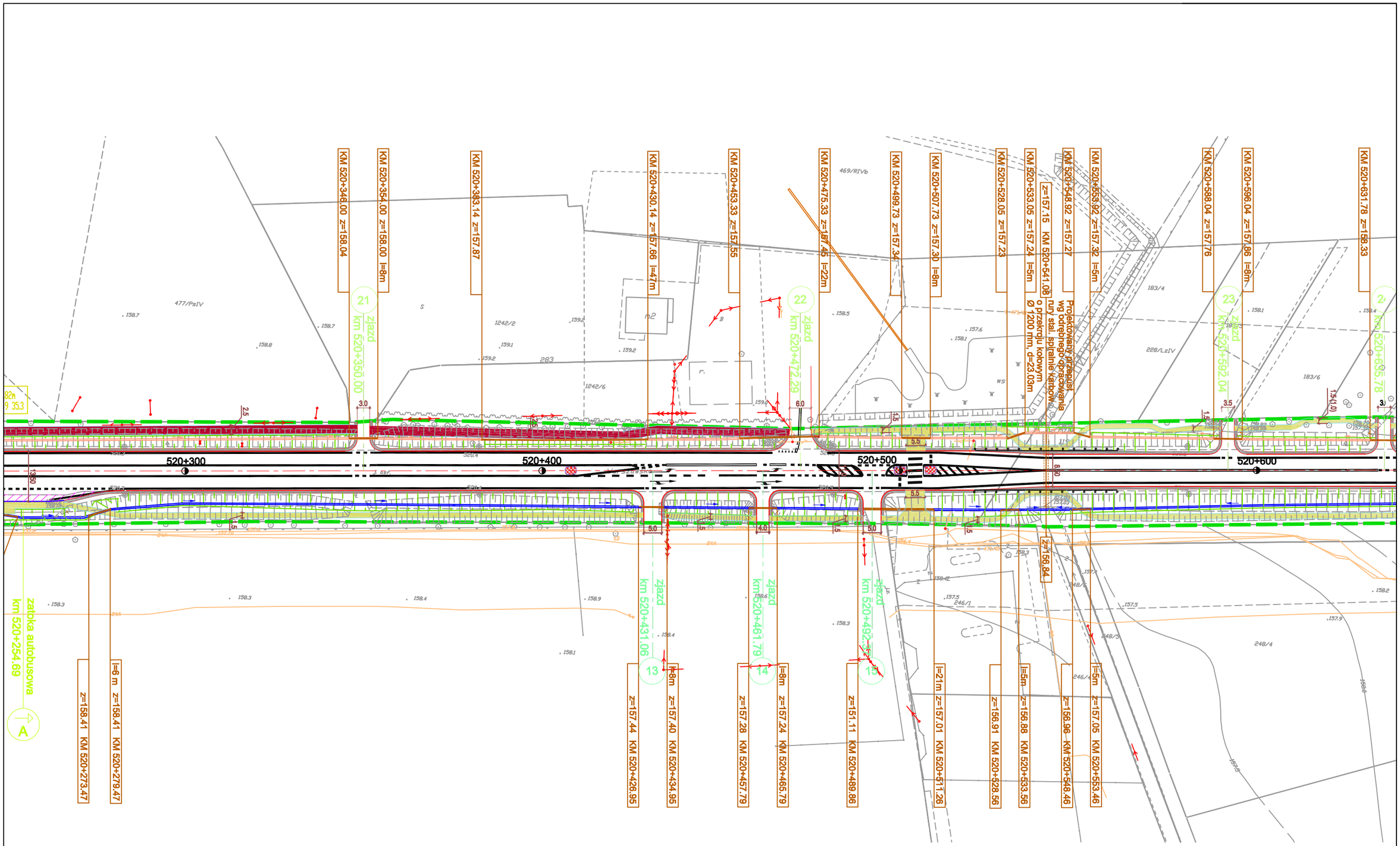

PRZEBUDOWA DROGI KRAJOWEJ NR2 **ODCINEK II OD km516+470 DO km 532+100**	**Strona Nr.** **17**

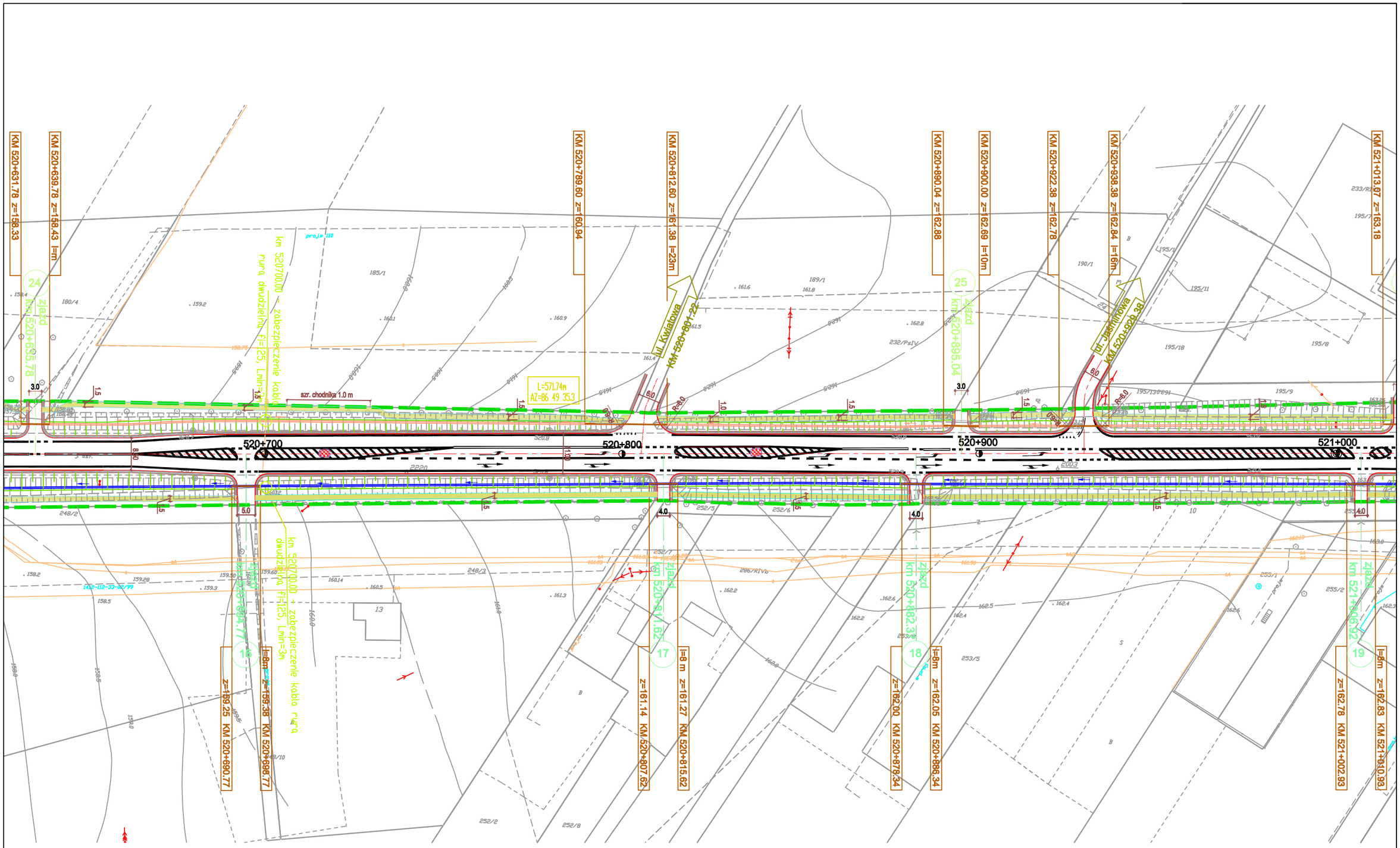

PRZEBUDOWA DROGI KRAJOWEJ NR2

ODCINEK II OD km516+470 DO km 532+100

Strona Nr.

18

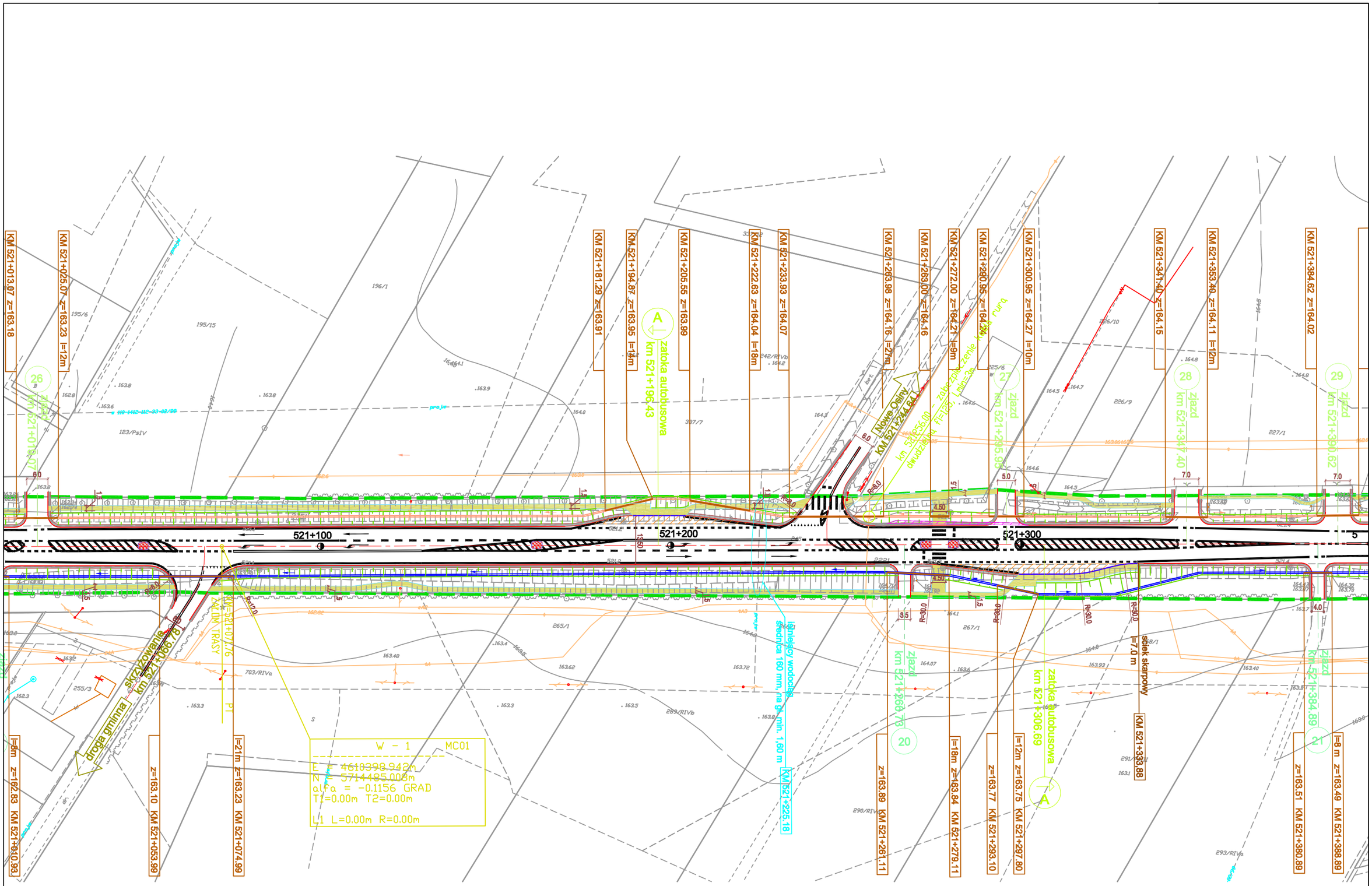

PRZEBUDOWA DROGI KRAJOWEJ NR2

ODCINEK II OD km516+470 DO km 532+100

Strona Nr.

19

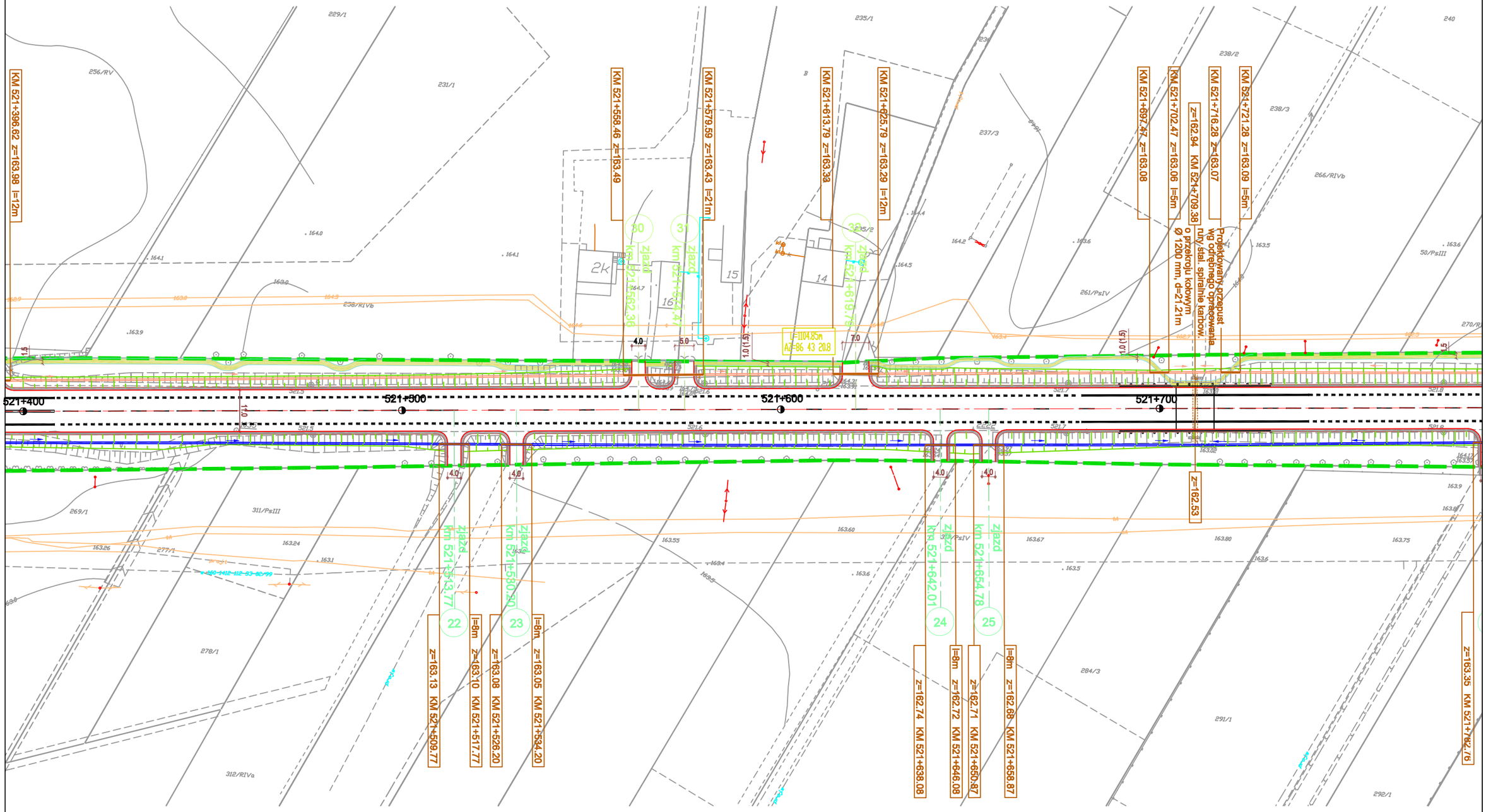

PRZEBUDOWA DROGI KRAJOWEJ NR2

ODCINEK II OD km516+470 DO km 532+100

Strona Nr.

20

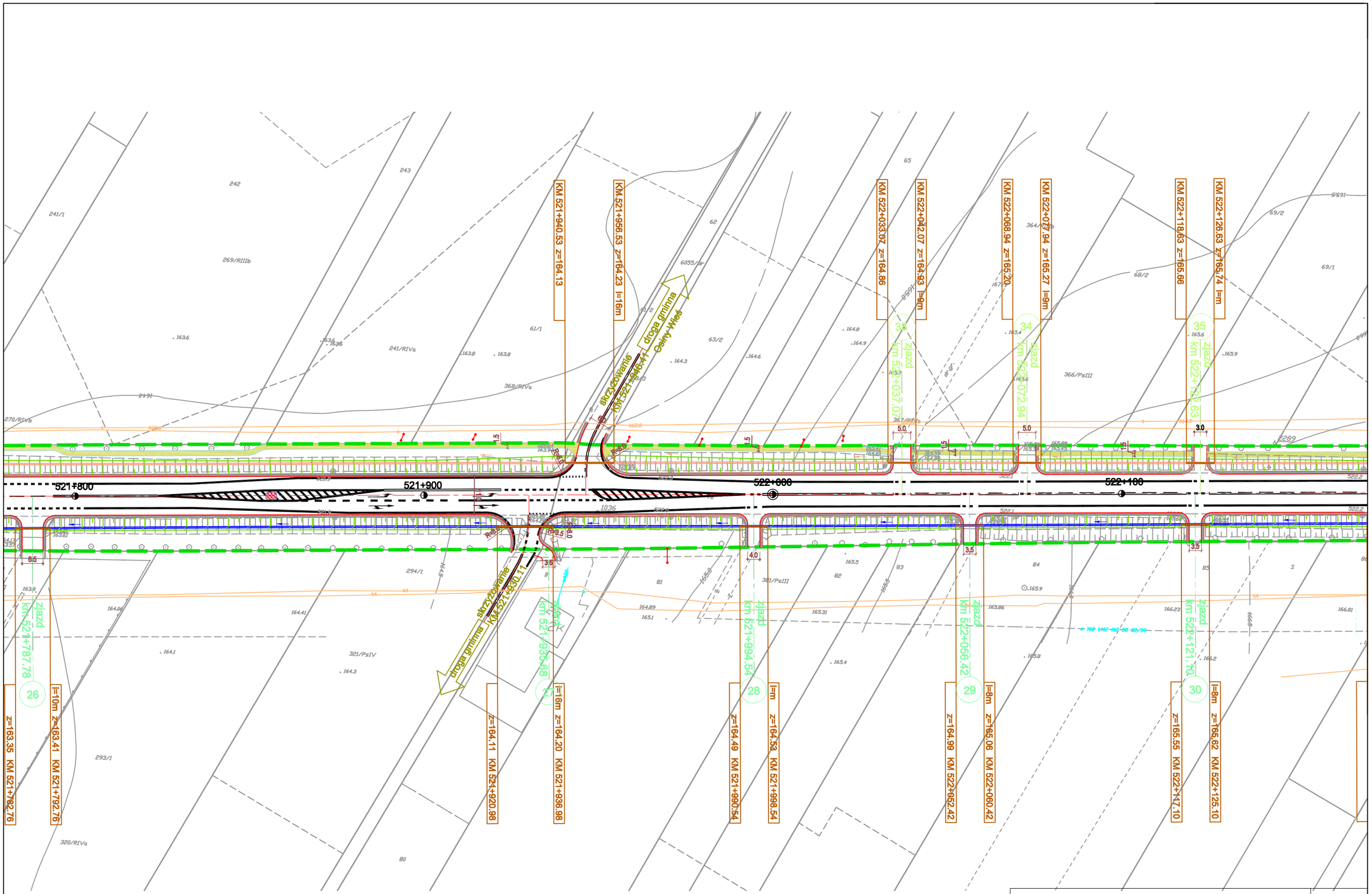

PRZEBUDOWA DROGI KRAJOWEJ NR2

ODCINEK II OD km516+470 DO km 532+100

Strona Nr.

21

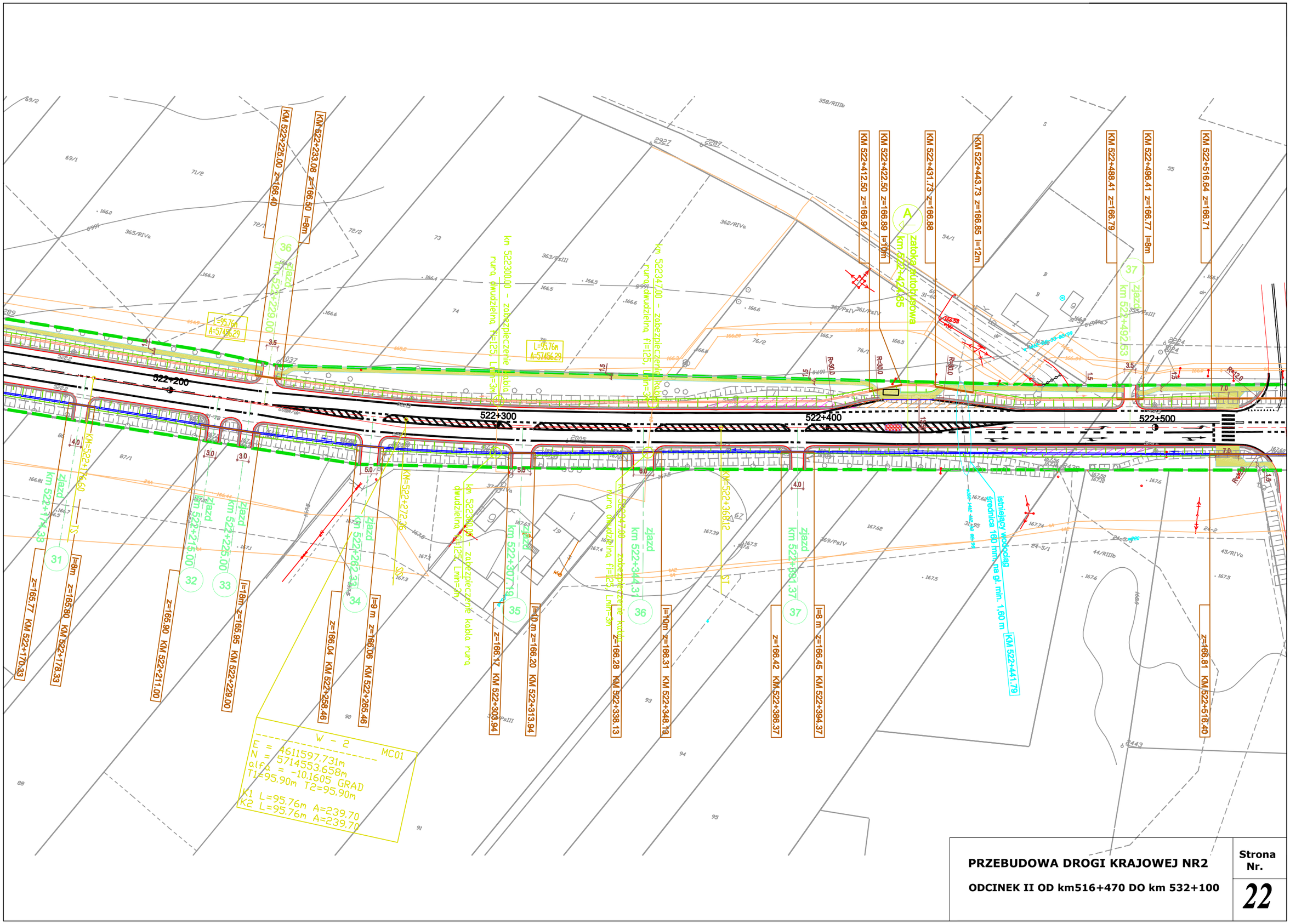

PRZEBUDOWA DROGI KRAJOWEJ NR2

ODCINEK II OD km516+470 DO km 532+100

Strona Nr.

22

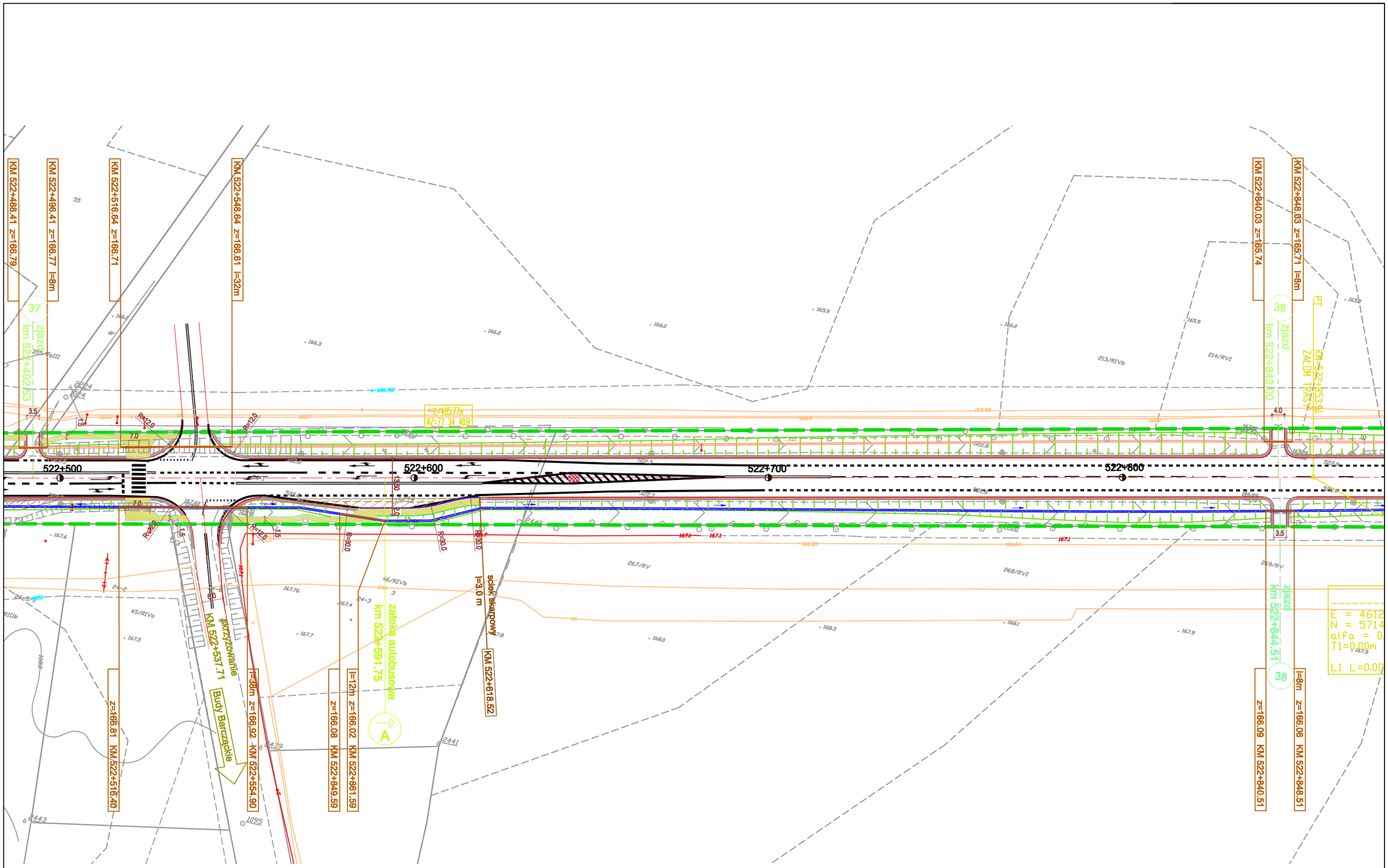

PRZEBUDOWA DROGI KRAJOWEJ NR2

ODCINEK II OD km516+470 DO km 532+100

Strona Nr.

23

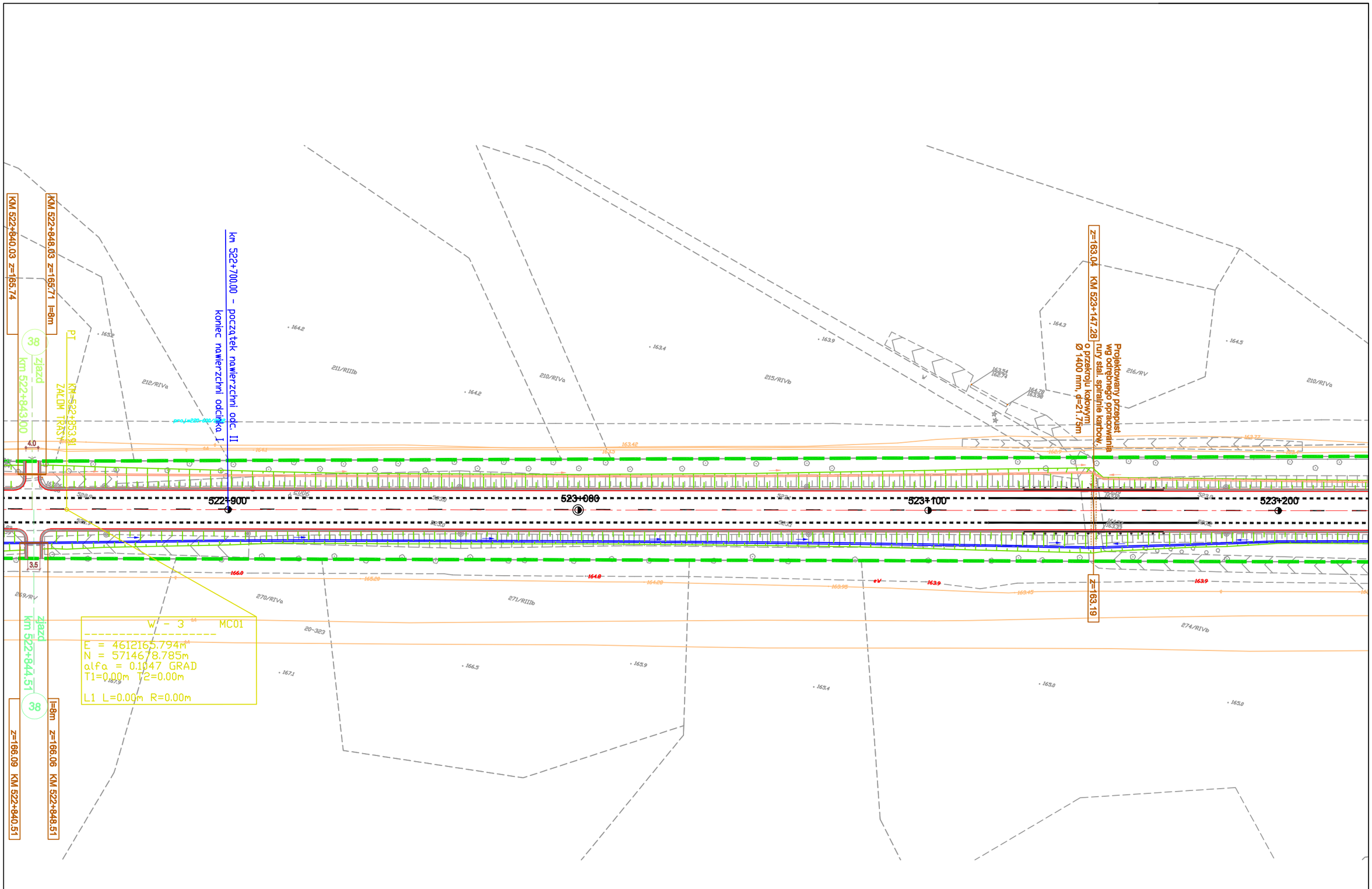

PRZEBUDOWA DROGI KRAJOWEJ NR2

ODCINEK II OD km516+470 DO km 532+100

Strona Nr.

24

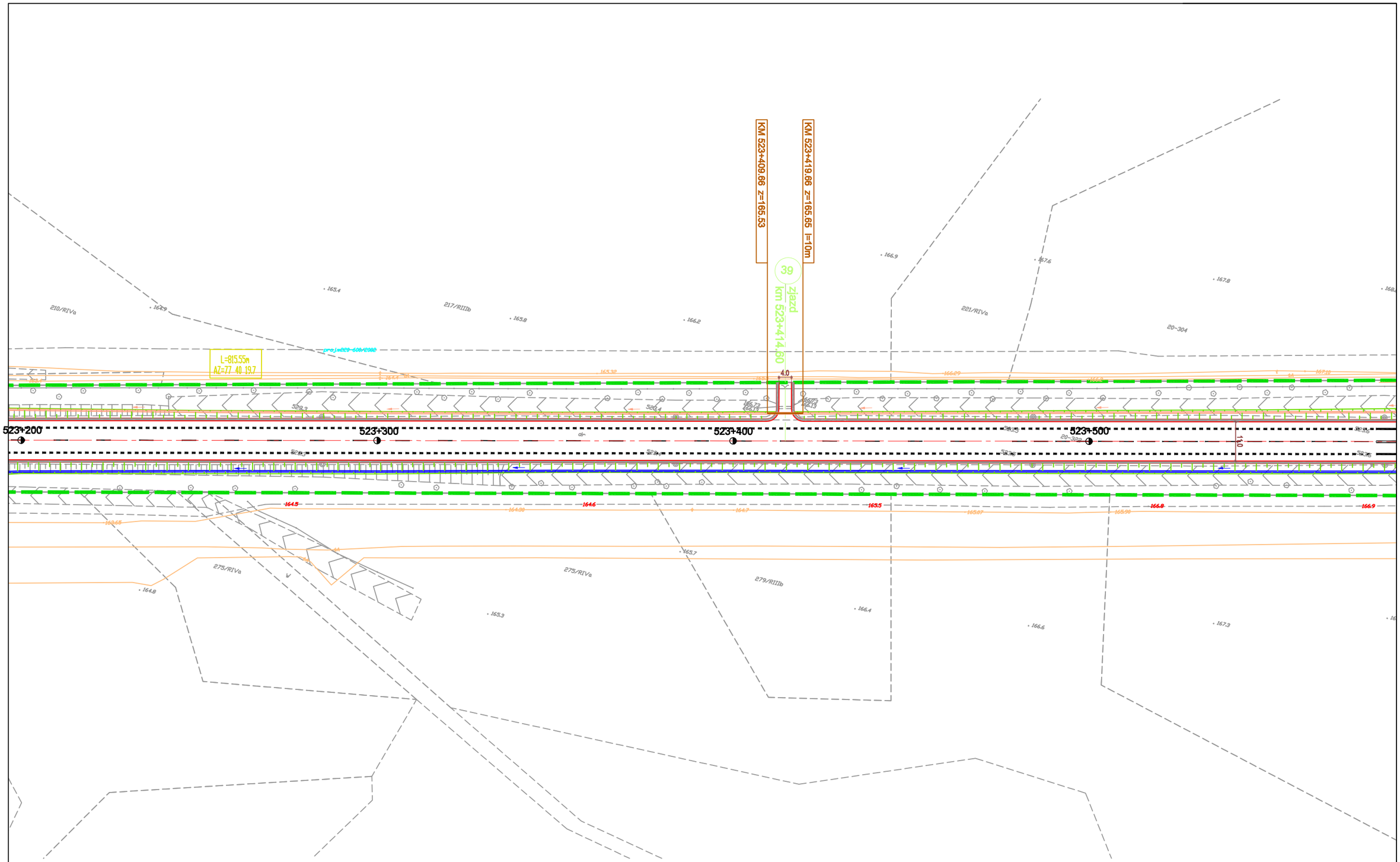

PRZEBUDOWA DROGI KRAJOWEJ NR2

ODCINEK II OD km516+470 DO km 532+100

Strona Nr.

25

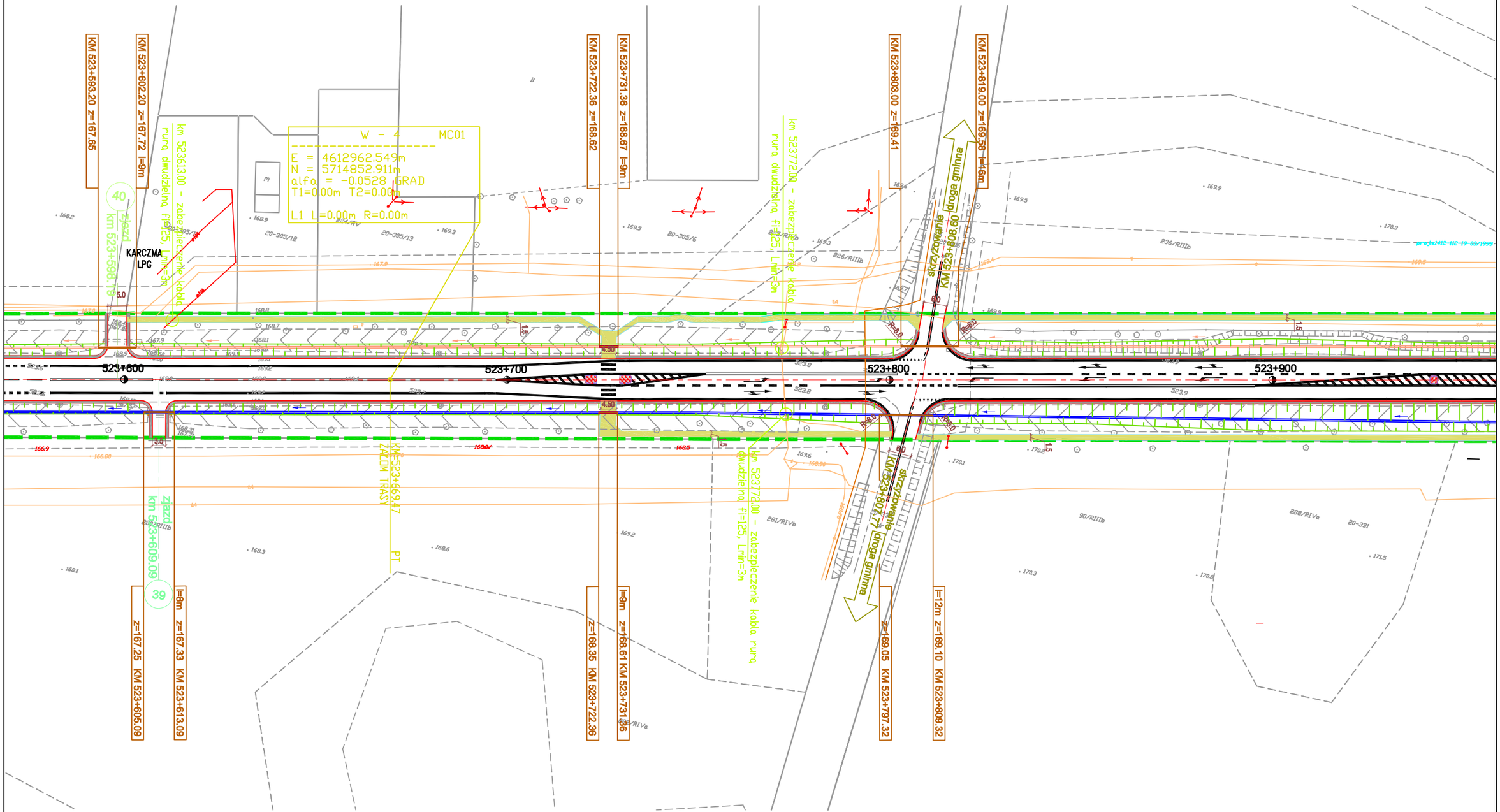

PRZEBUDOWA DROGI KRAJOWEJ NR2

ODCINEK II OD km516+470 DO km 532+100

Strona Nr.

26

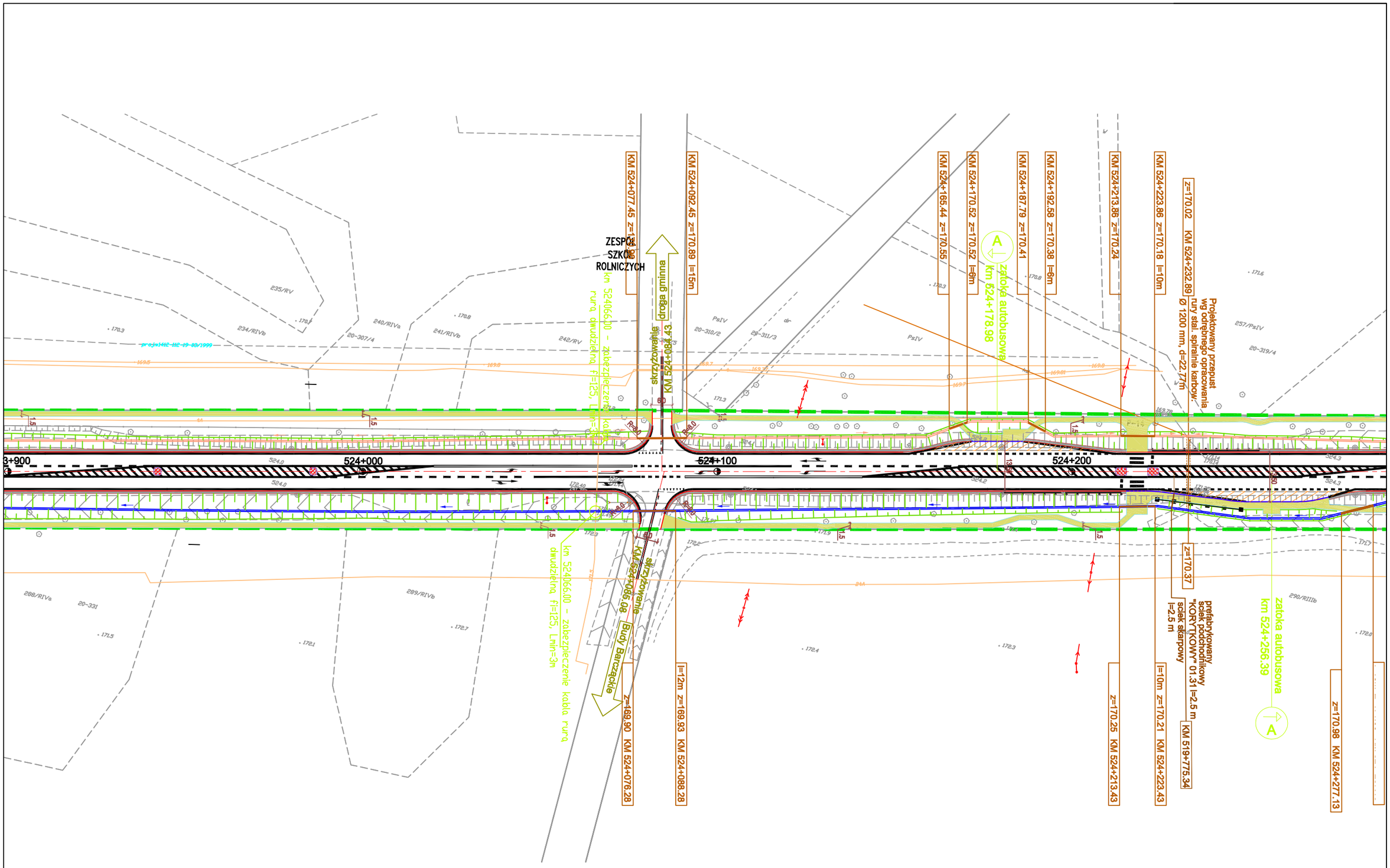

PRZEBUDOWA DROGI KRAJOWEJ NR2

ODCINEK II OD km516+470 DO km 532+100

Strona Nr.

27

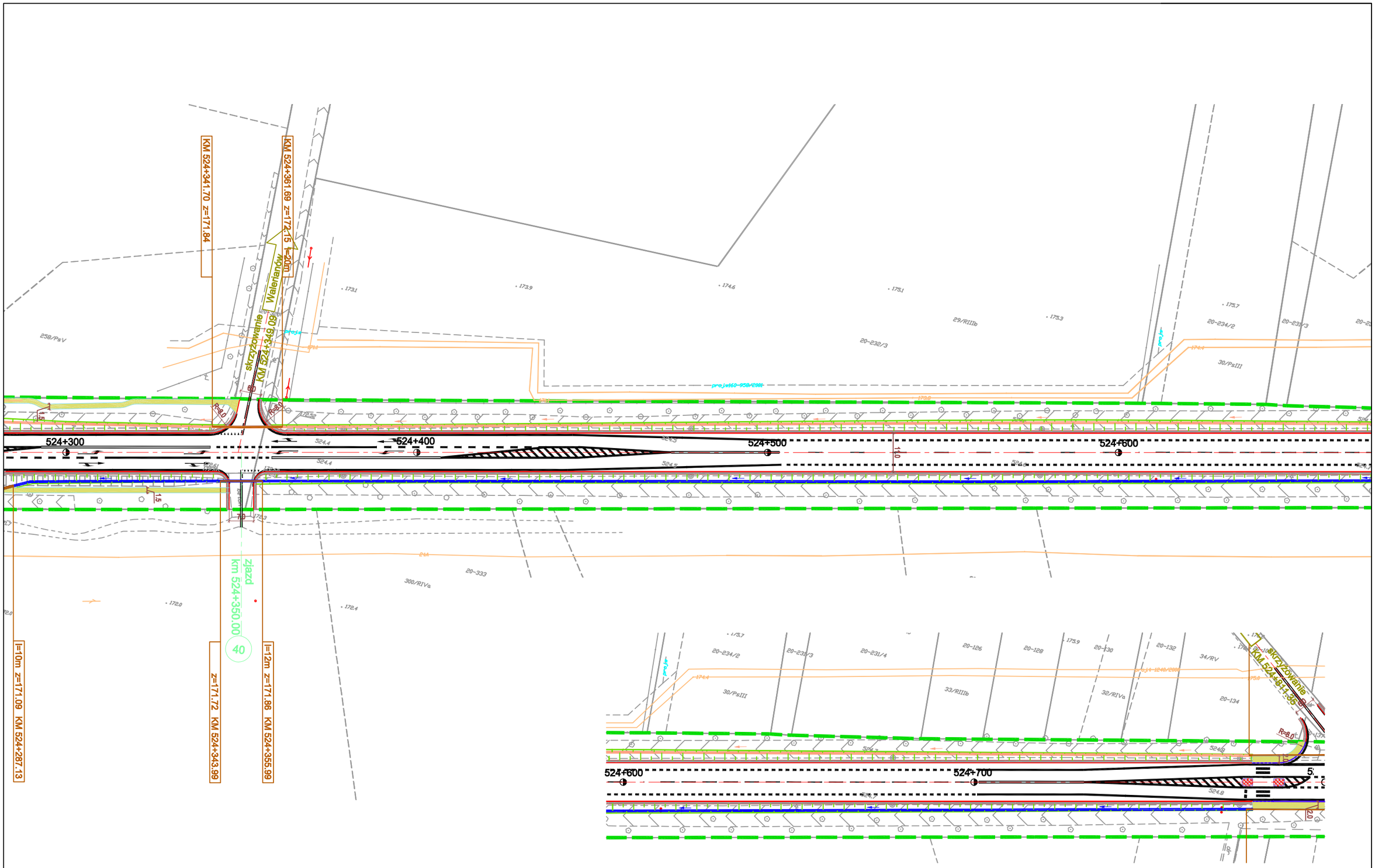

PRZEBUDOWA DROGI KRAJOWEJ NR2 **ODCINEK II OD km516+470 DO km 532+100**	**Strona Nr.** **28**

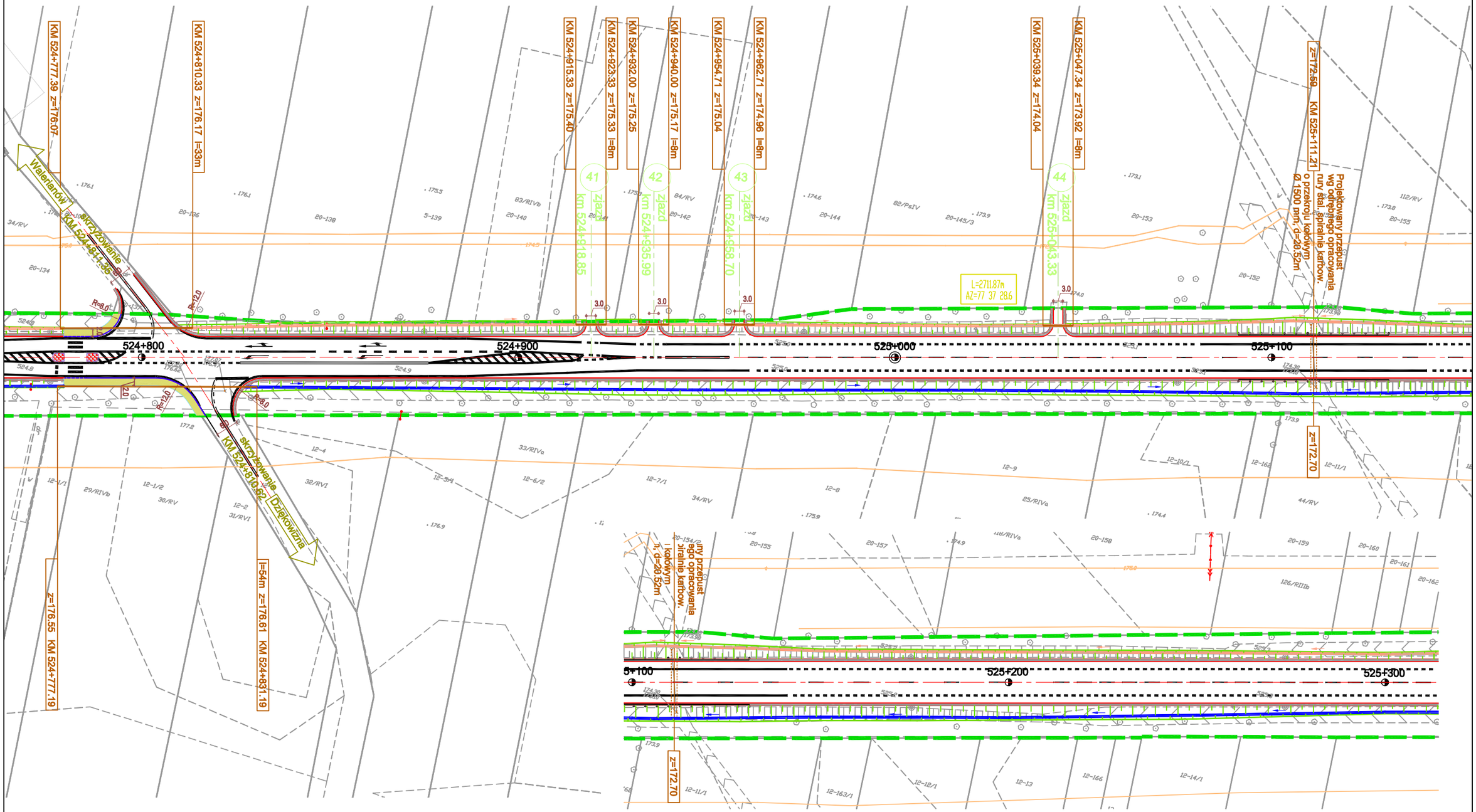

PRZEBUDOWA DROGI KRAJOWEJ NR2 ODCINEK II OD km516+470 DO km 532+100	Strona Nr. 29

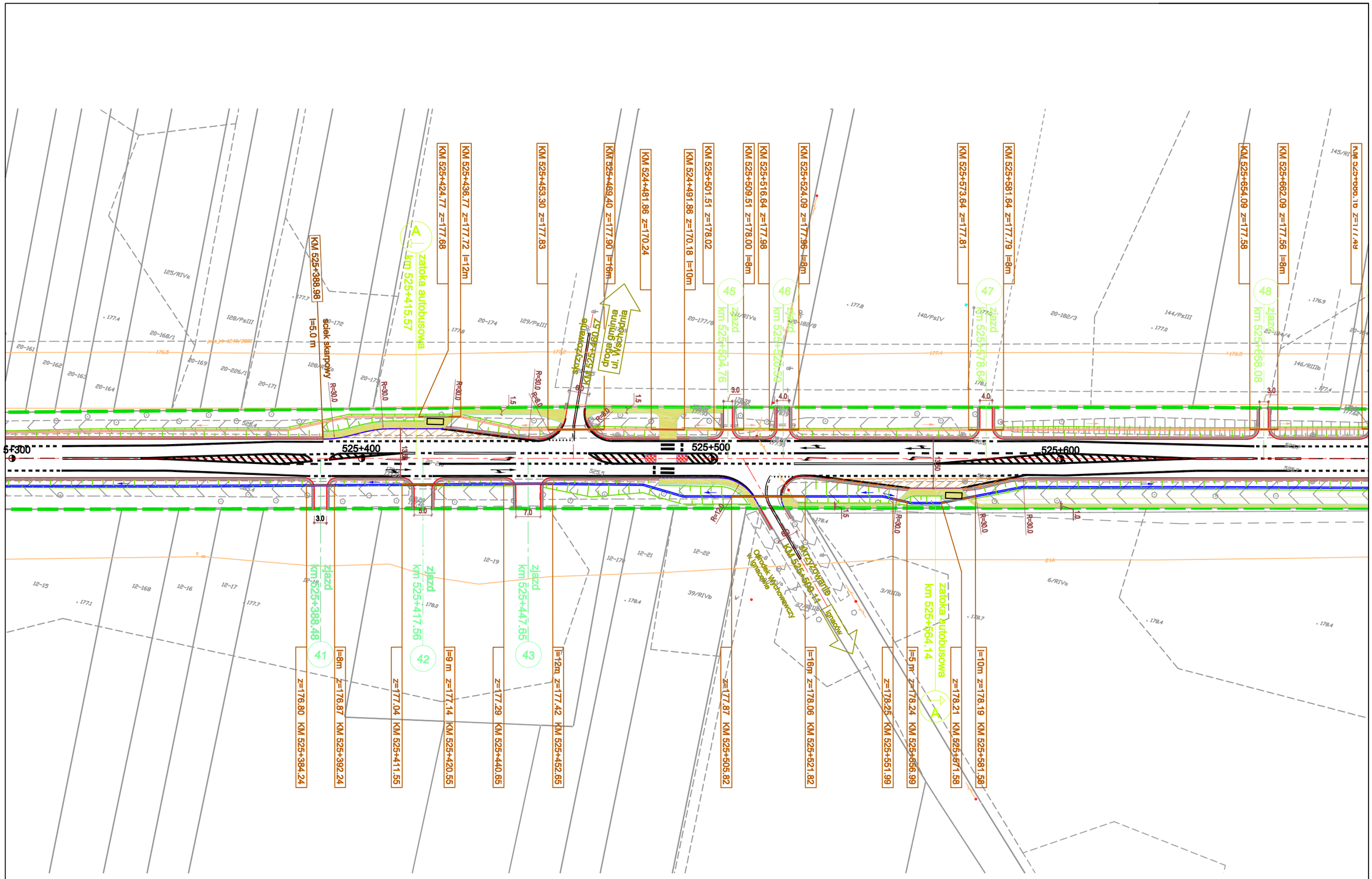

PRZEBUDOWA DROGI KRAJOWEJ NR2

ODCINEK II OD km516+470 DO km 532+100

Strona Nr.

30

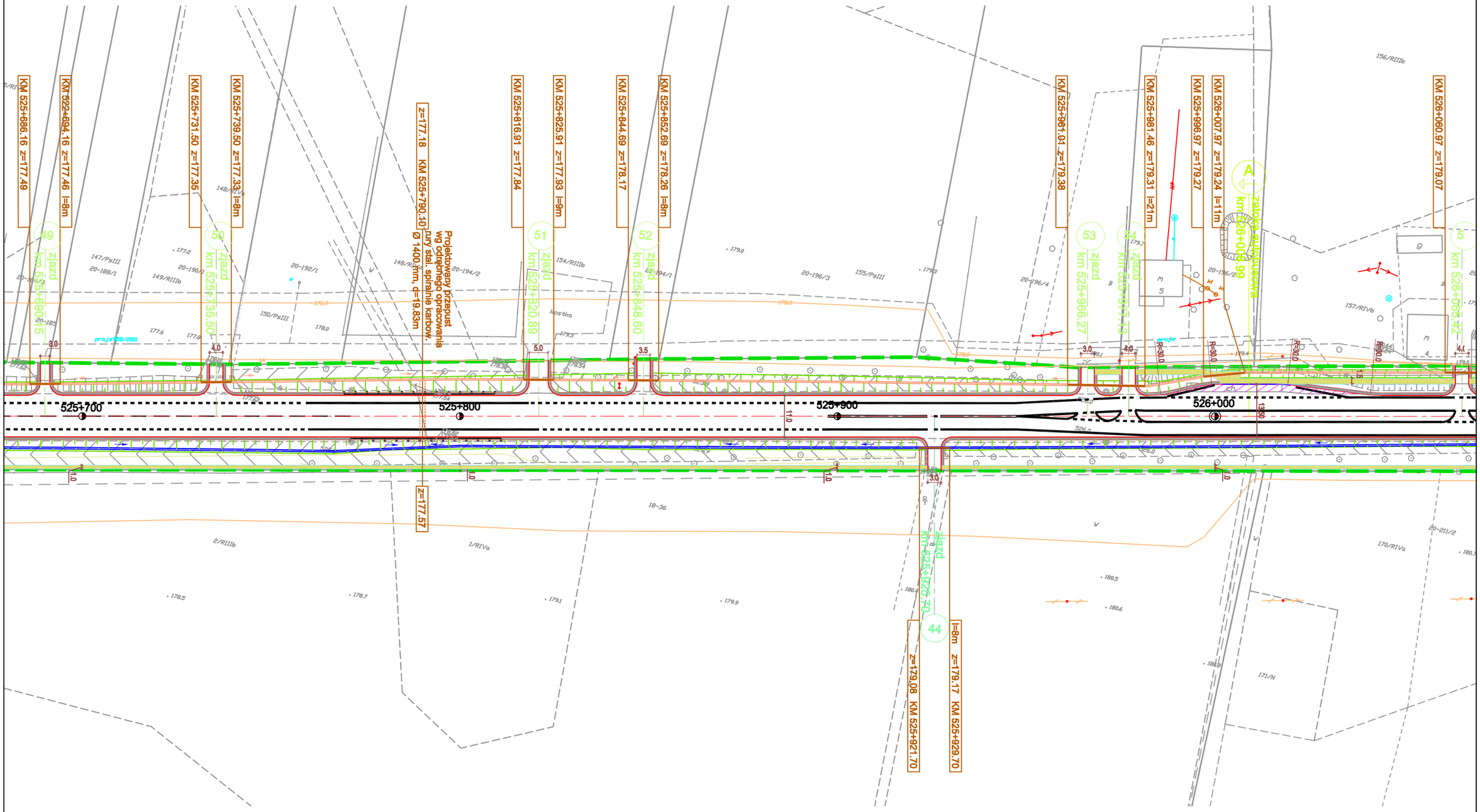

PRZEBUDOWA DROGI KRAJOWEJ NR2

ODCINEK II OD km516+470 DO km 532+100

Strona Nr.

31

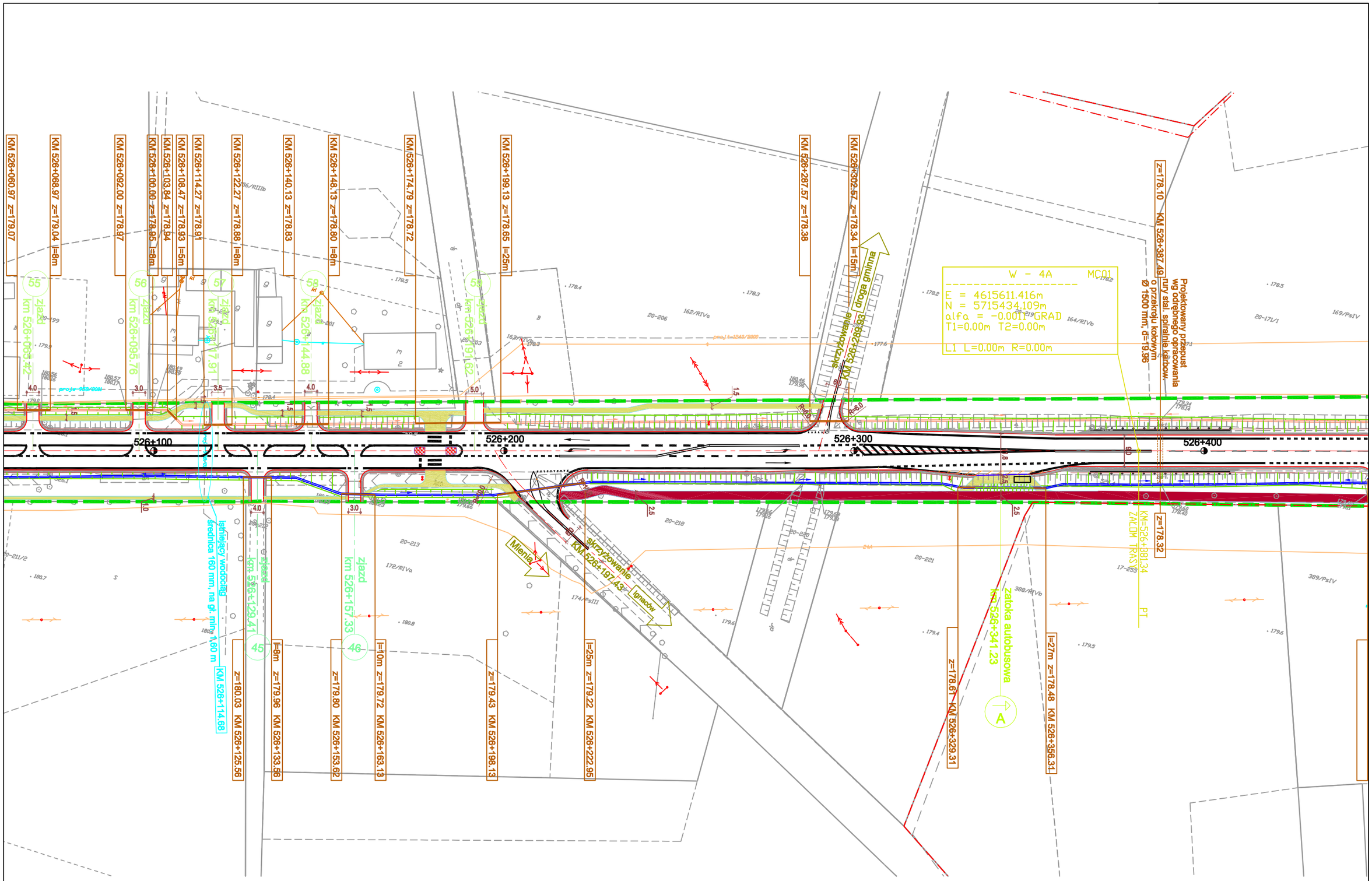

PRZEBUDOWA DROGI KRAJOWEJ NR2

ODCINEK II OD km516+470 DO km 532+100

Strona Nr.

32

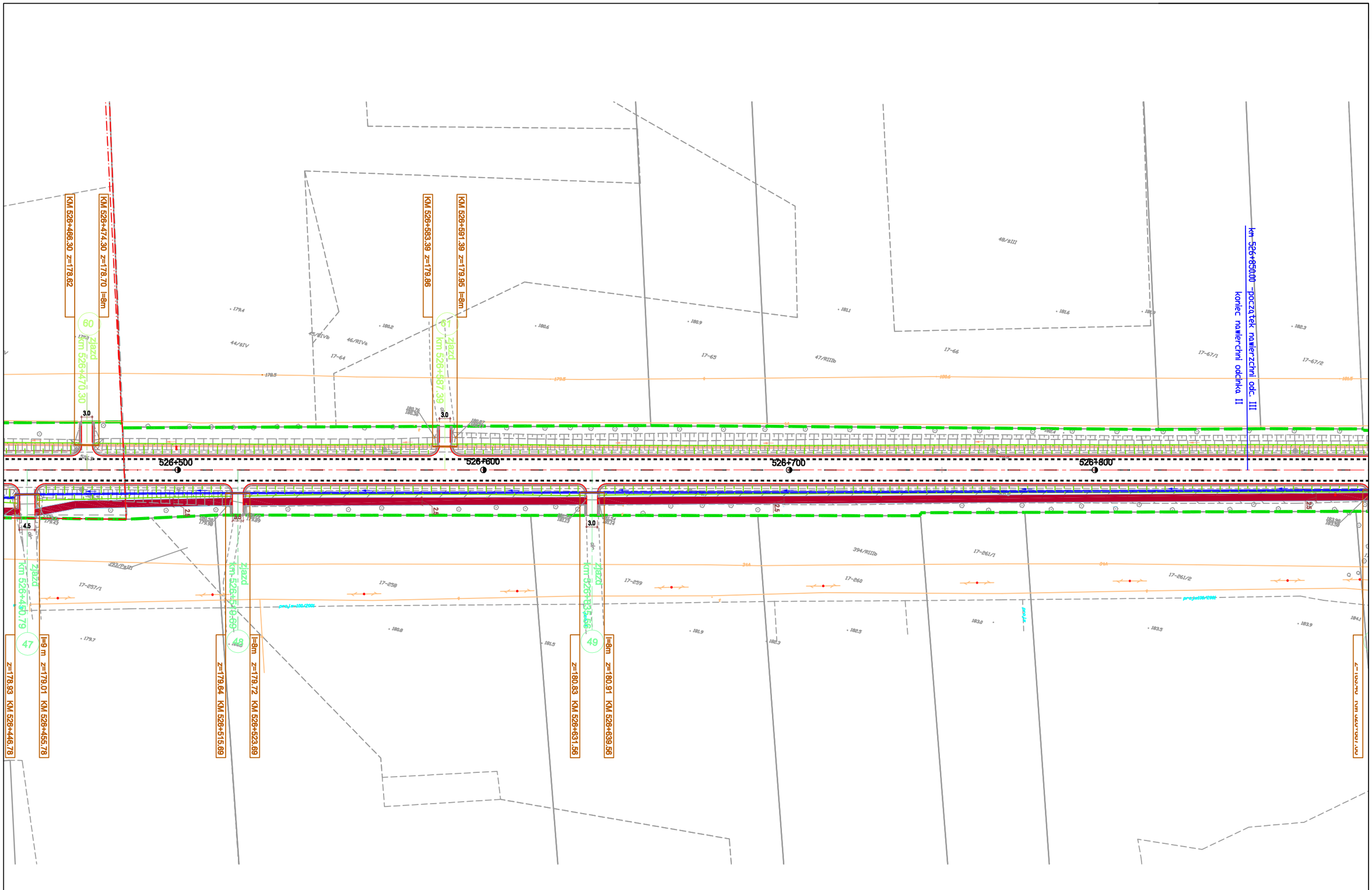

PRZEBUDOWA DROGI KRAJOWEJ NR2

ODCINEK II OD km516+470 DO km 532+100

Strona Nr.

33

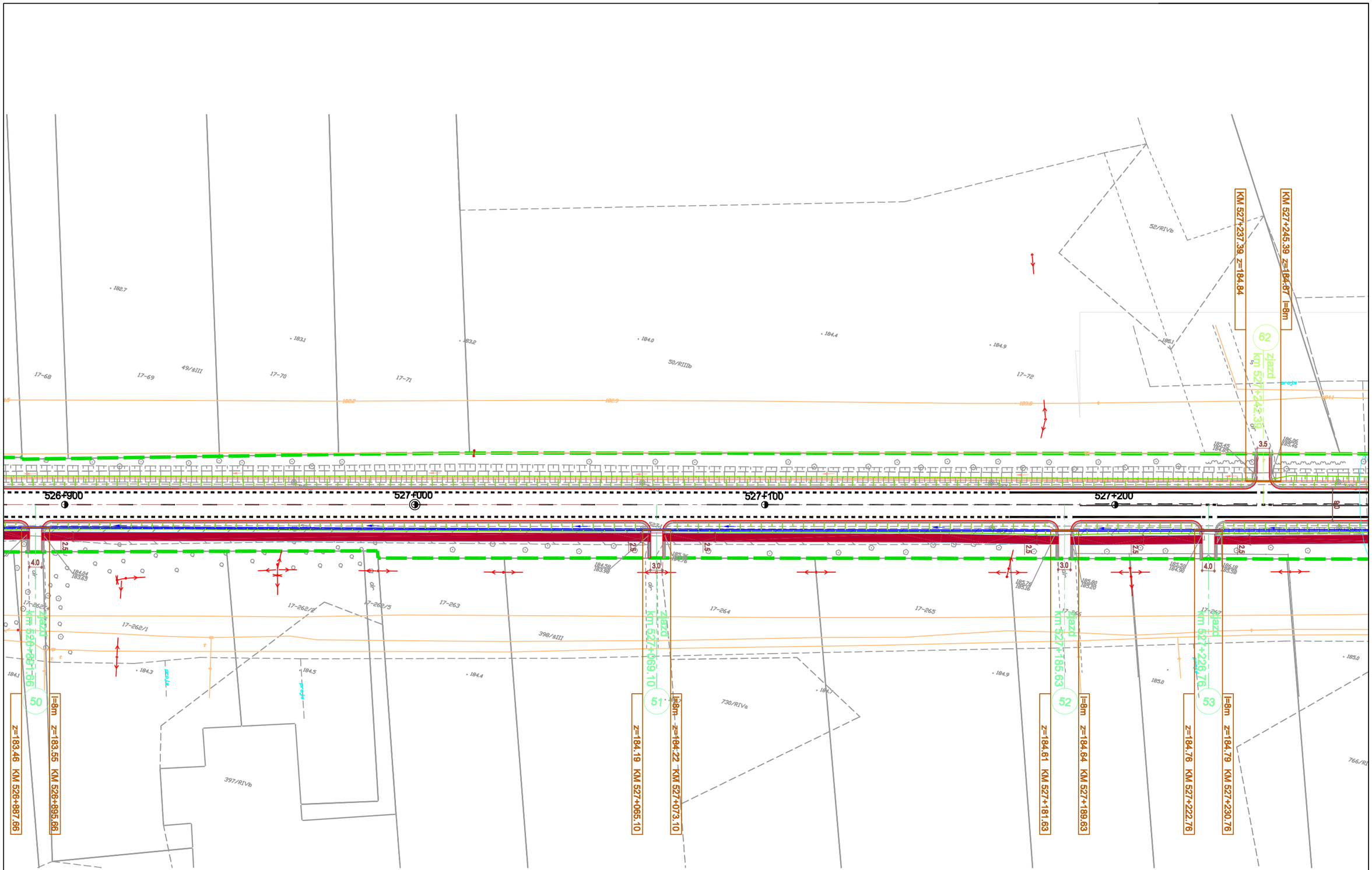

PRZEBUDOWA DROGI KRAJOWEJ NR2

ODCINEK II OD km516+470 DO km 532+100

Strona Nr.

34

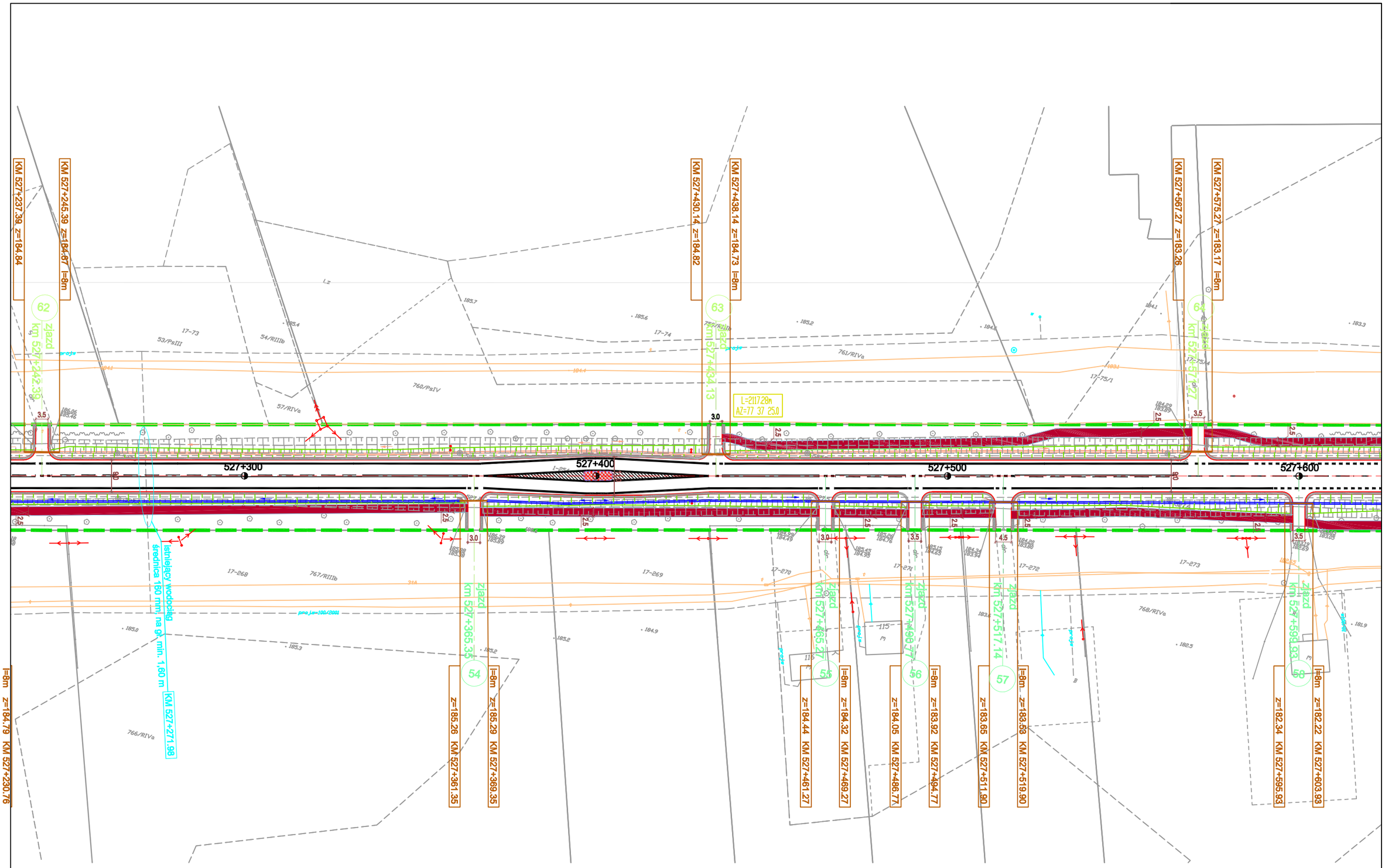

PRZEBUDOWA DROGI KRAJOWEJ NR2

ODCINEK II OD km516+470 DO km 532+100

Strona Nr.

35

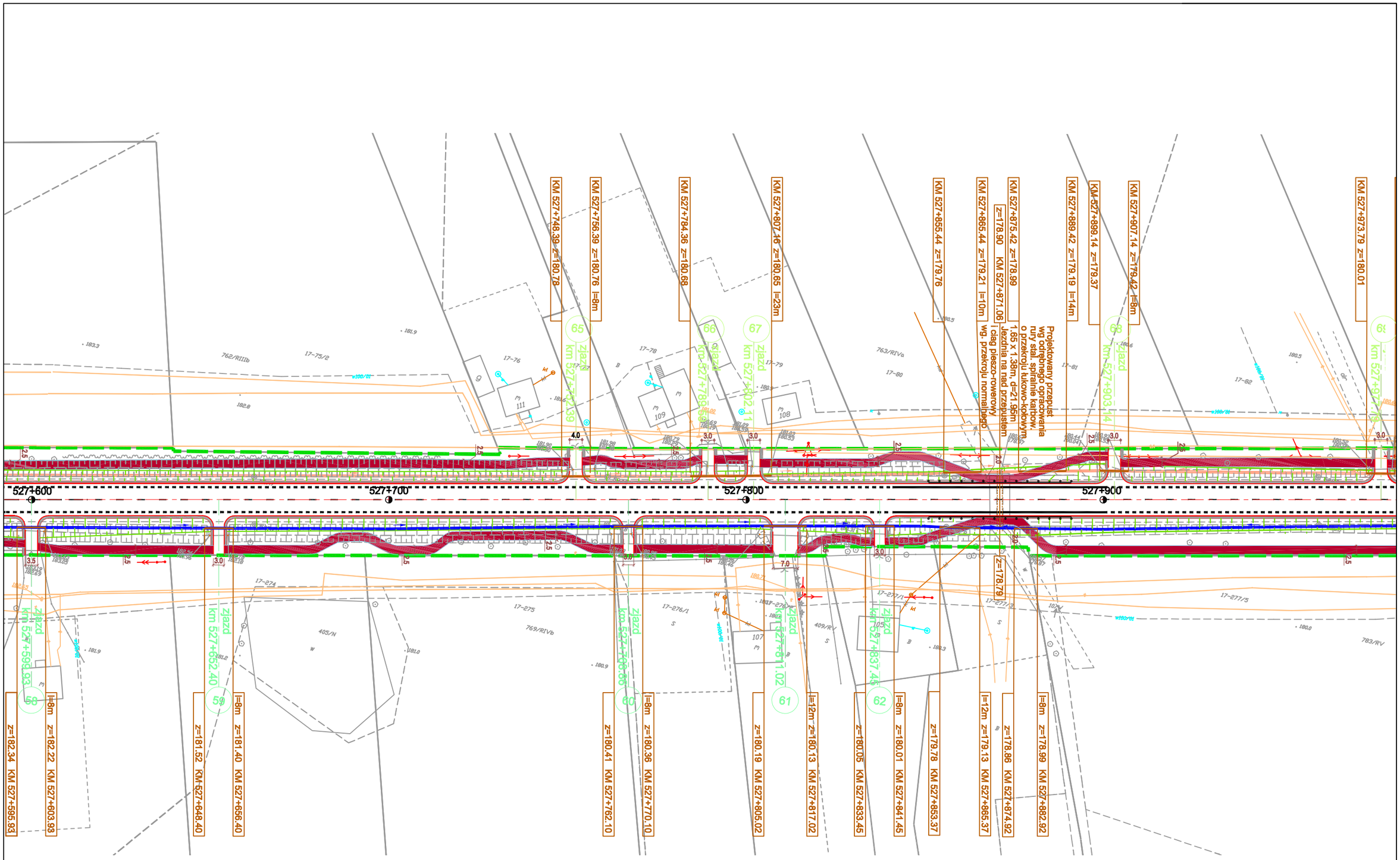

PRZEBUDOWA DROGI KRAJOWEJ NR2

ODCINEK II OD km516+470 DO km 532+100

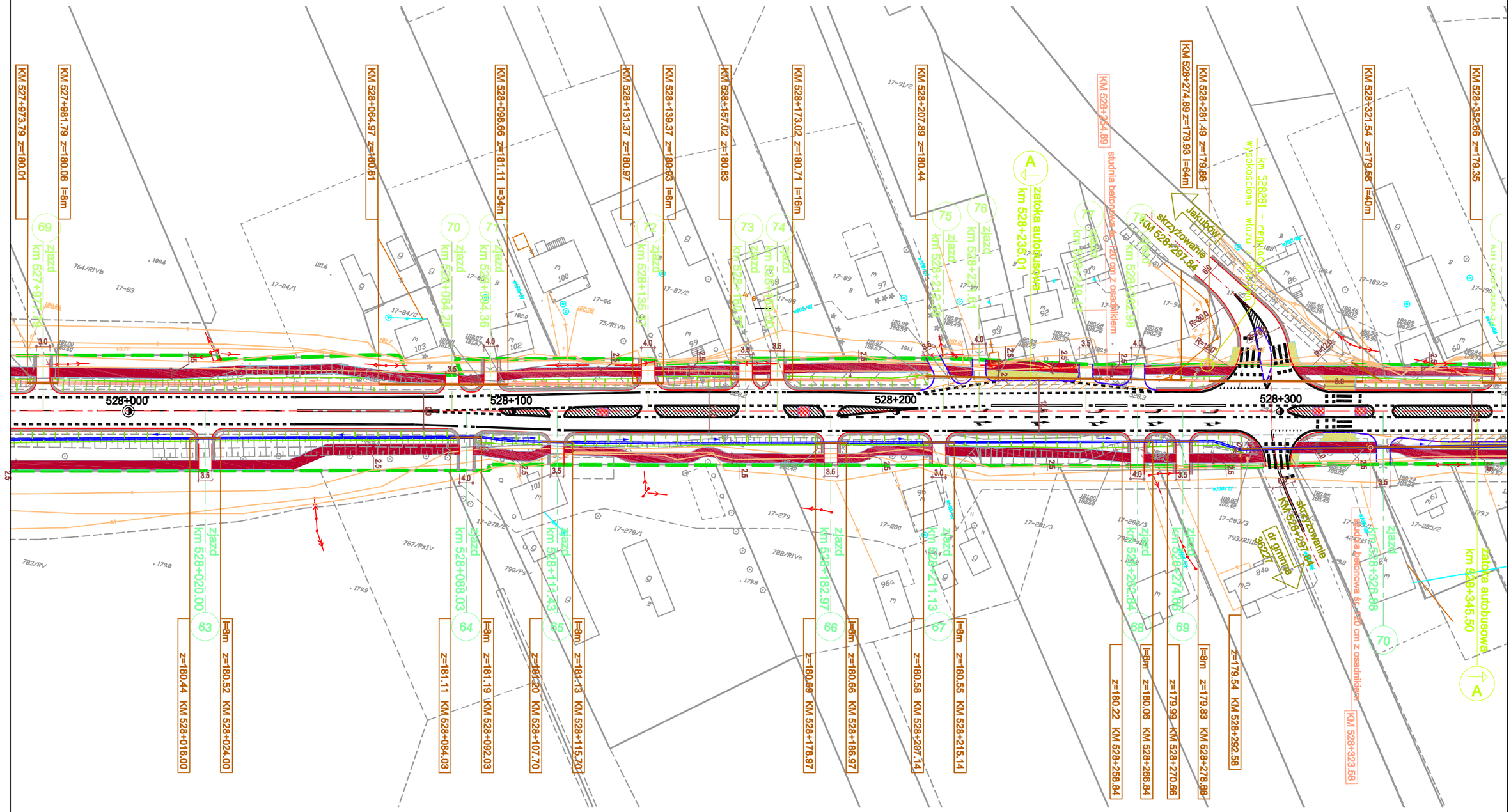

PRZEBUDOWA DROGI KRAJOWEJ NR2

ODCINEK II OD km516+470 DO km 532+100

Strona Nr.

37

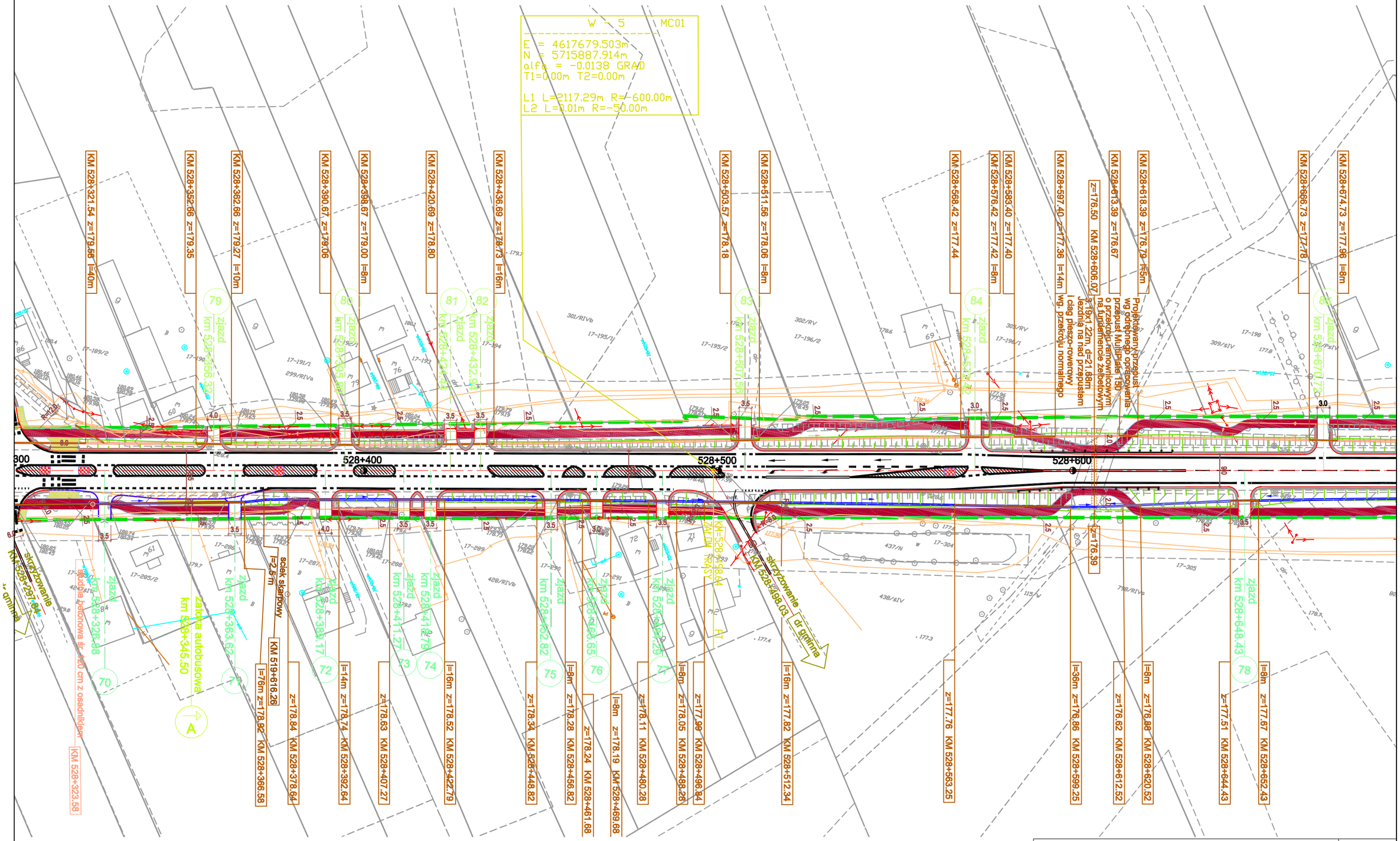

PRZEBUDOWA DROGI KRAJOWEJ NR2

ODCINEK II OD km516+470 DO km 532+100

Strona Nr.

38

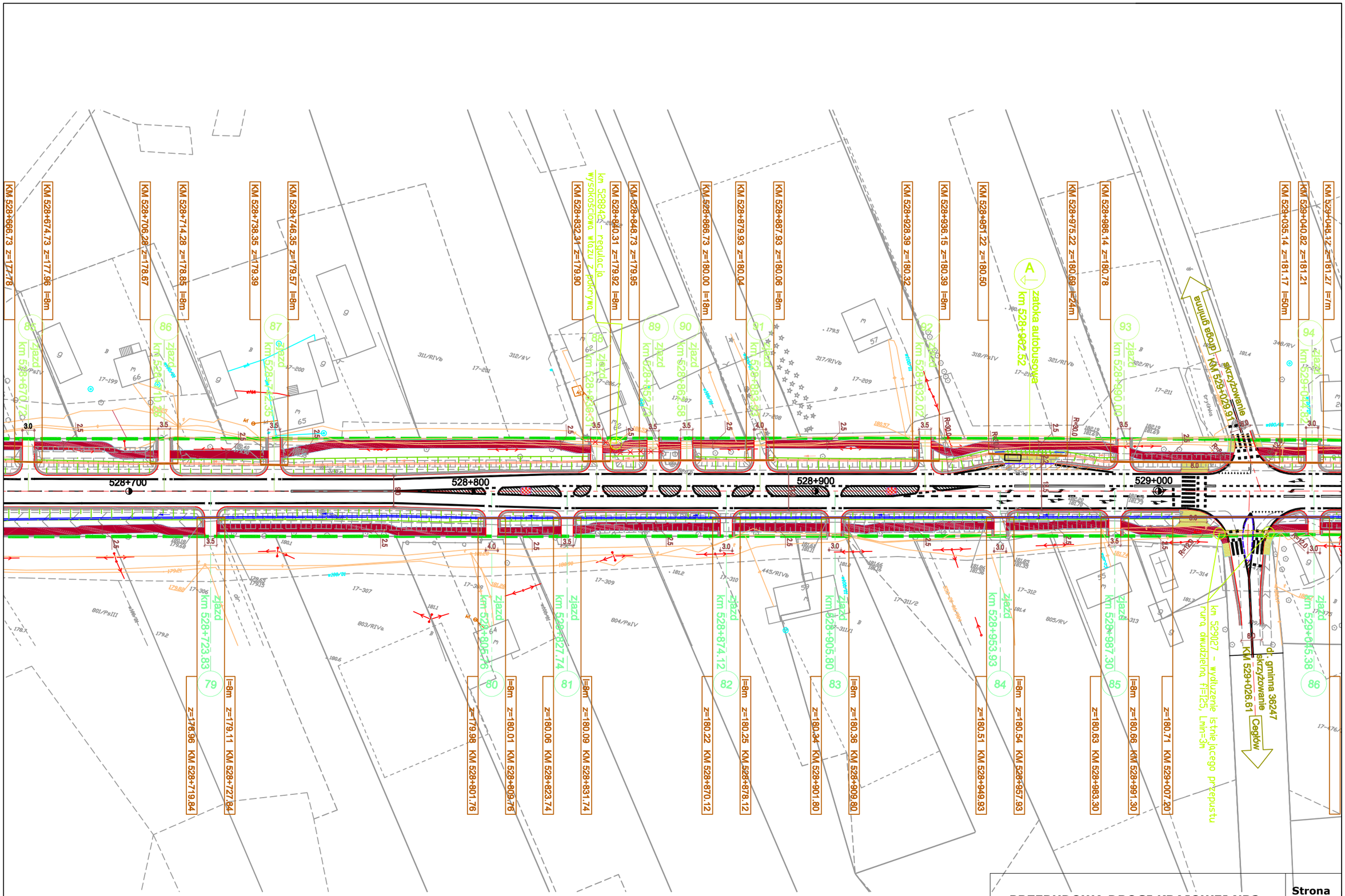

PRZEBUDOWA DROGI KRAJOWEJ NR2

ODCINEK II OD km516+470 DO km 532+100

Strona Nr.

39

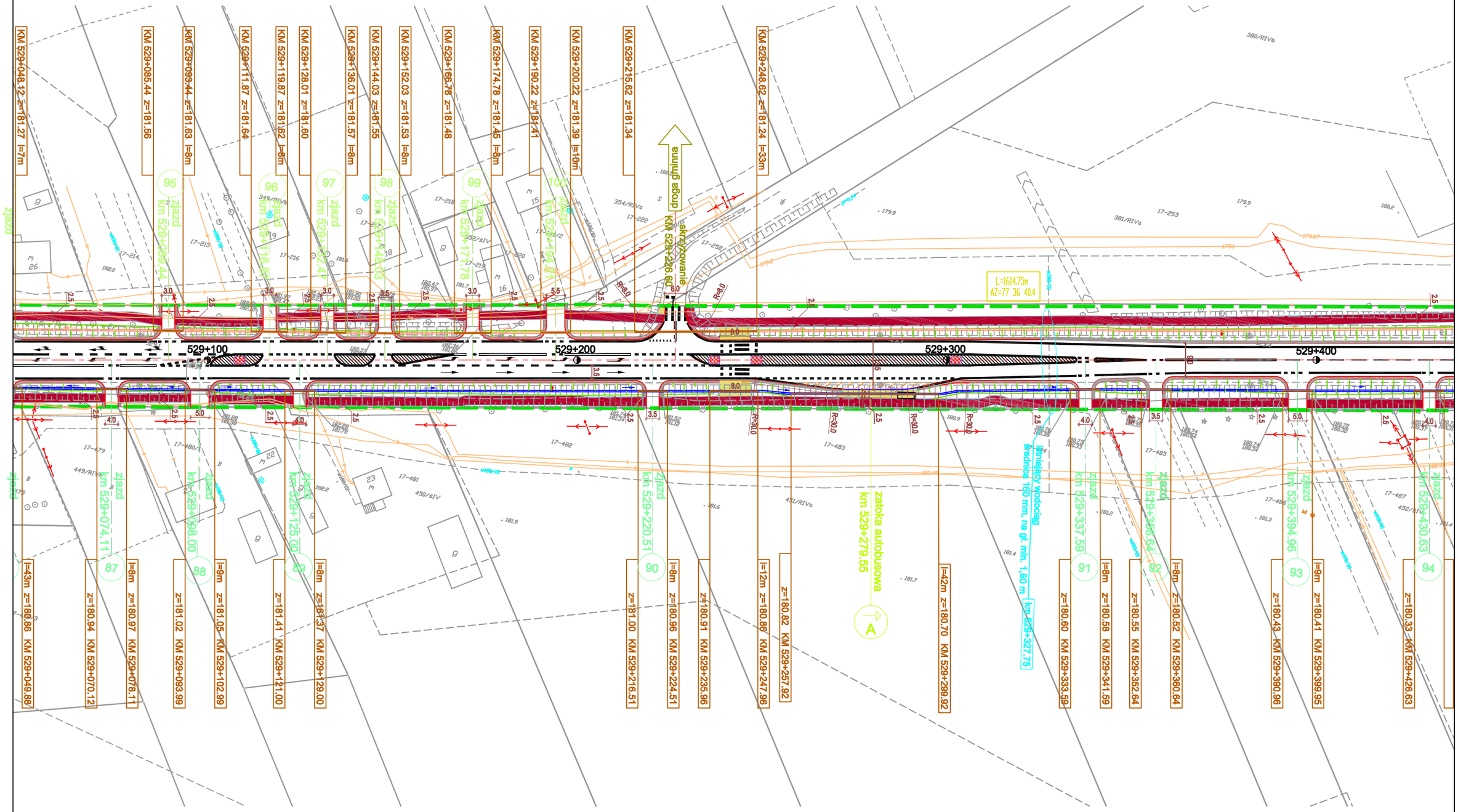

PRZEBUDOWA DROGI KRAJOWEJ NR2

ODCINEK II OD km516+470 DO km 532+100

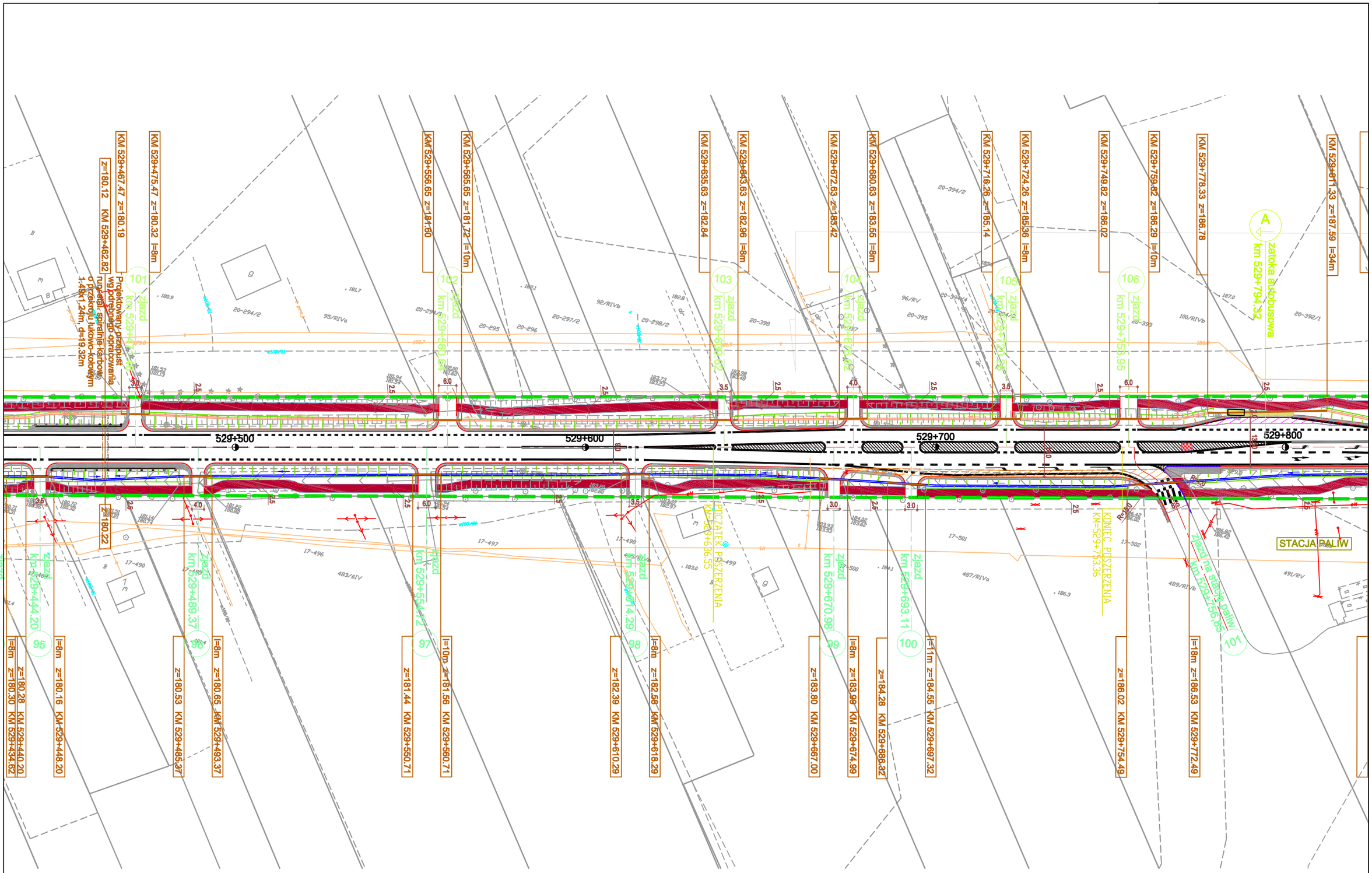

PRZEBUDOWA DROGI KRAJOWEJ NR2

ODCINEK II OD km516+470 DO km 532+100

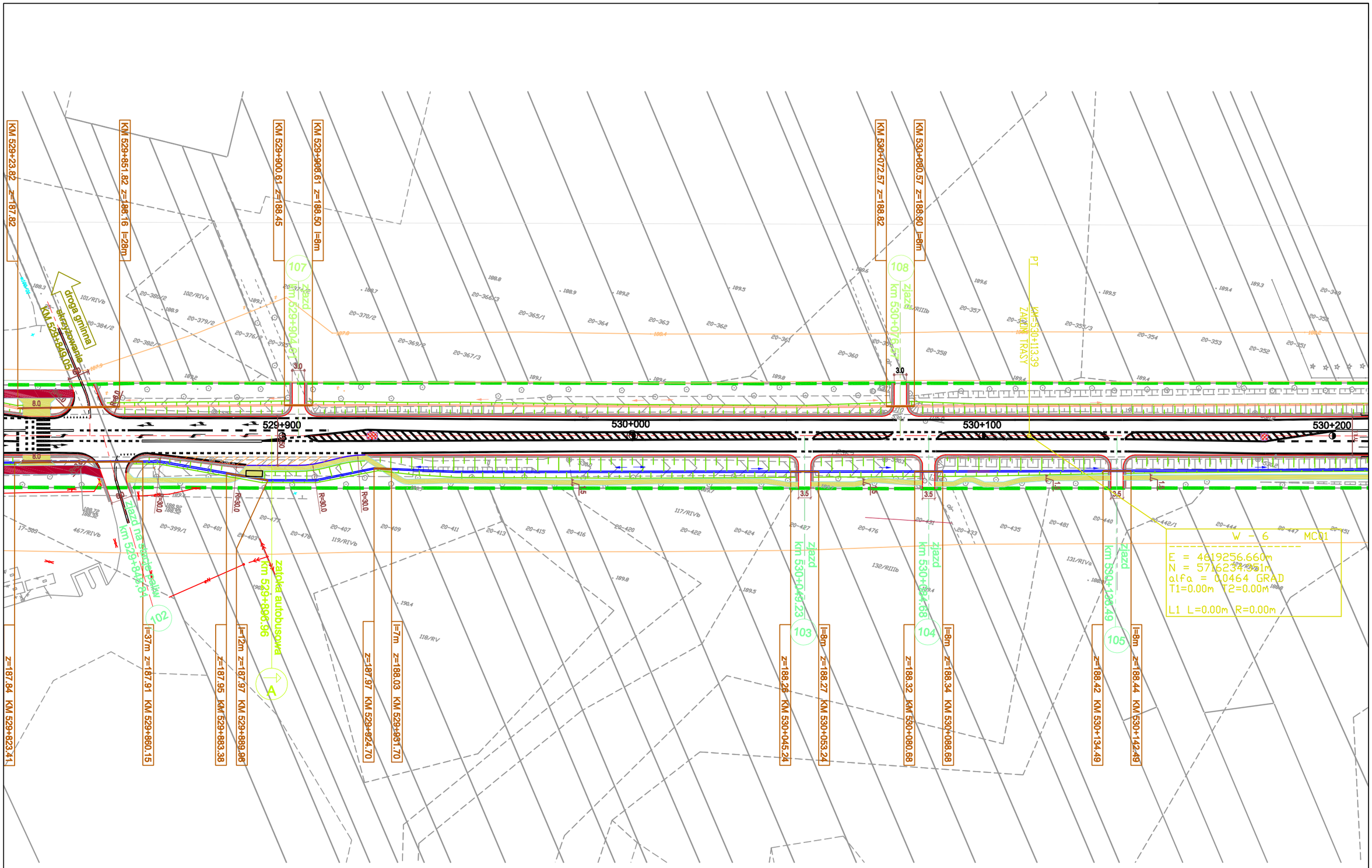

PRZEBUDOWA DROGI KRAJOWEJ NR2

ODCINEK II OD km516+470 DO km 532+100

Strona Nr.

42

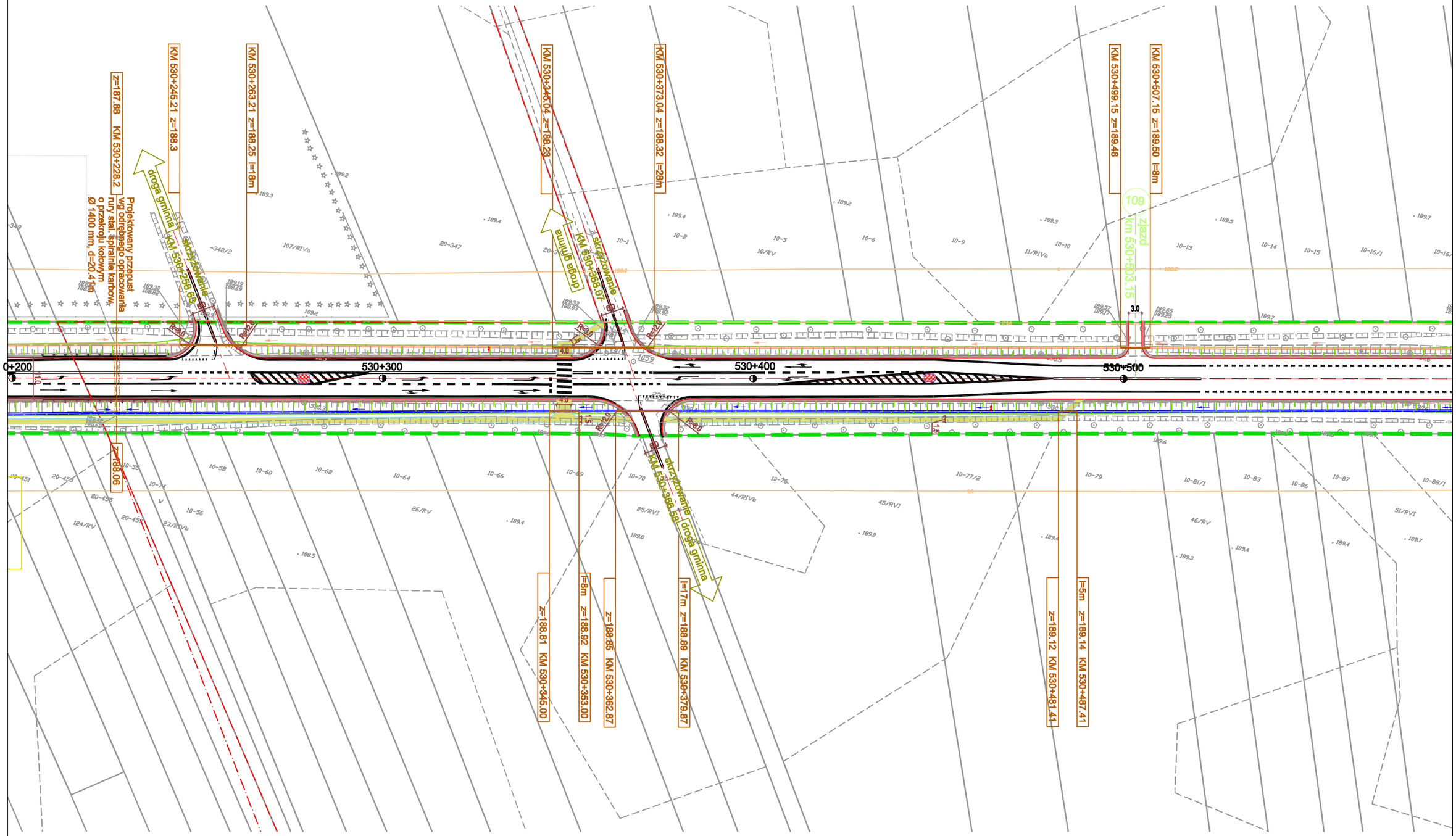

PRZEBUDOWA DROGI KRAJOWEJ NR2

ODCINEK II OD km516+470 DO km 532+100

Strona Nr.

43

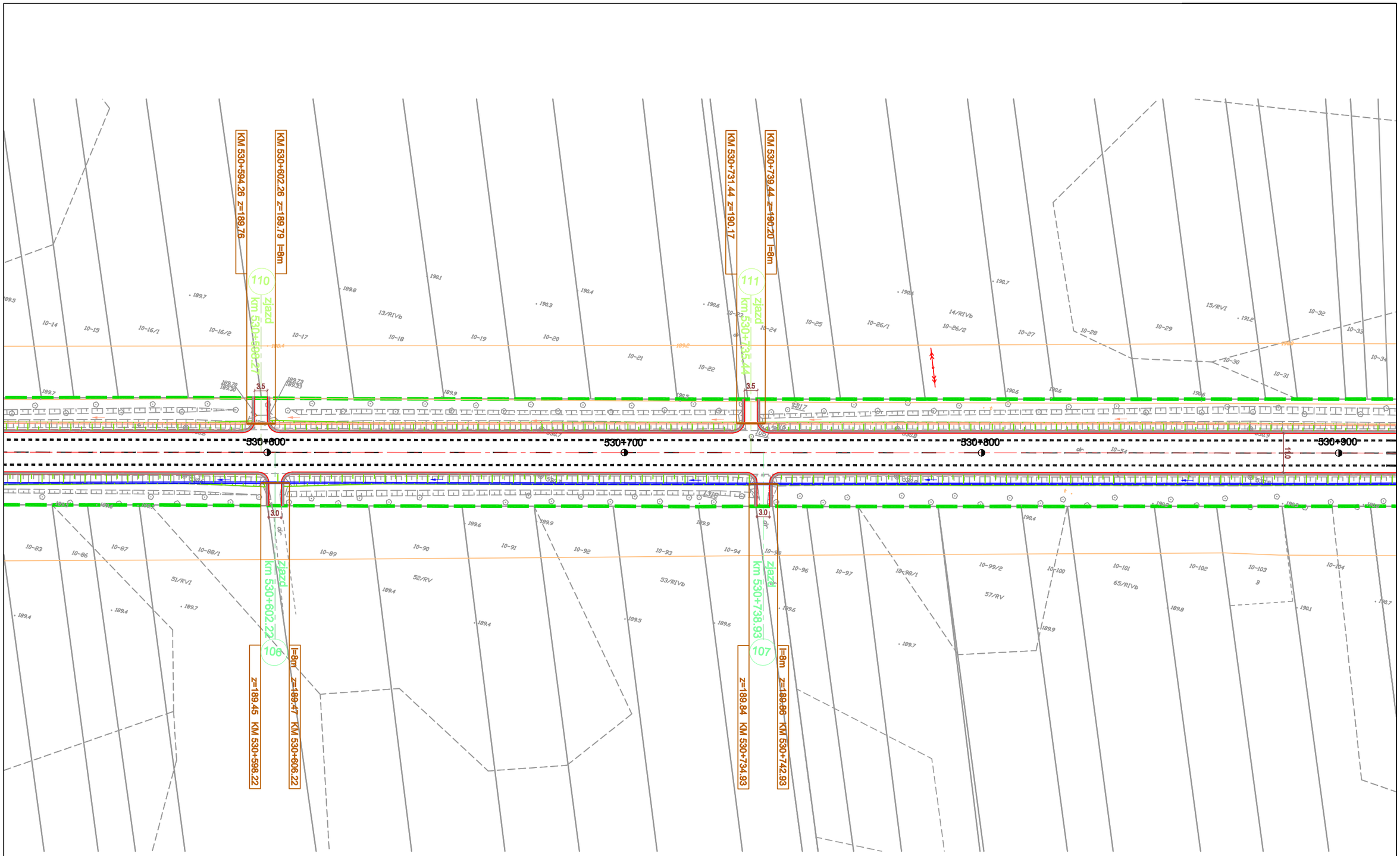

PRZEBUDOWA DROGI KRAJOWEJ NR2

ODCINEK II OD km516+470 DO km 532+100

Strona Nr.

44

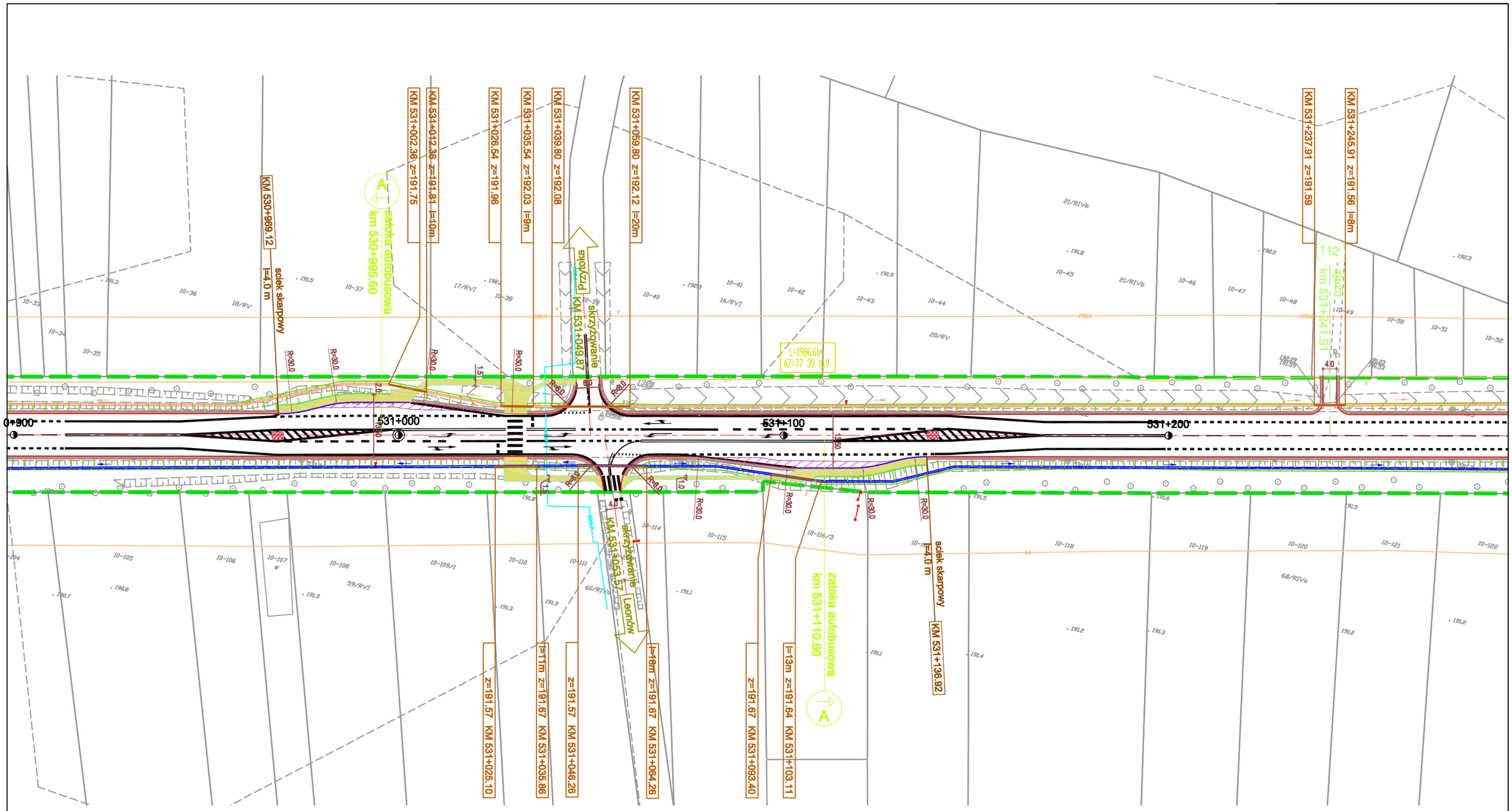

PRZEBUDOWA DROGI KRAJOWEJ NR2

ODCINEK II OD km516+470 DO km 532+100

Strona Nr.

45

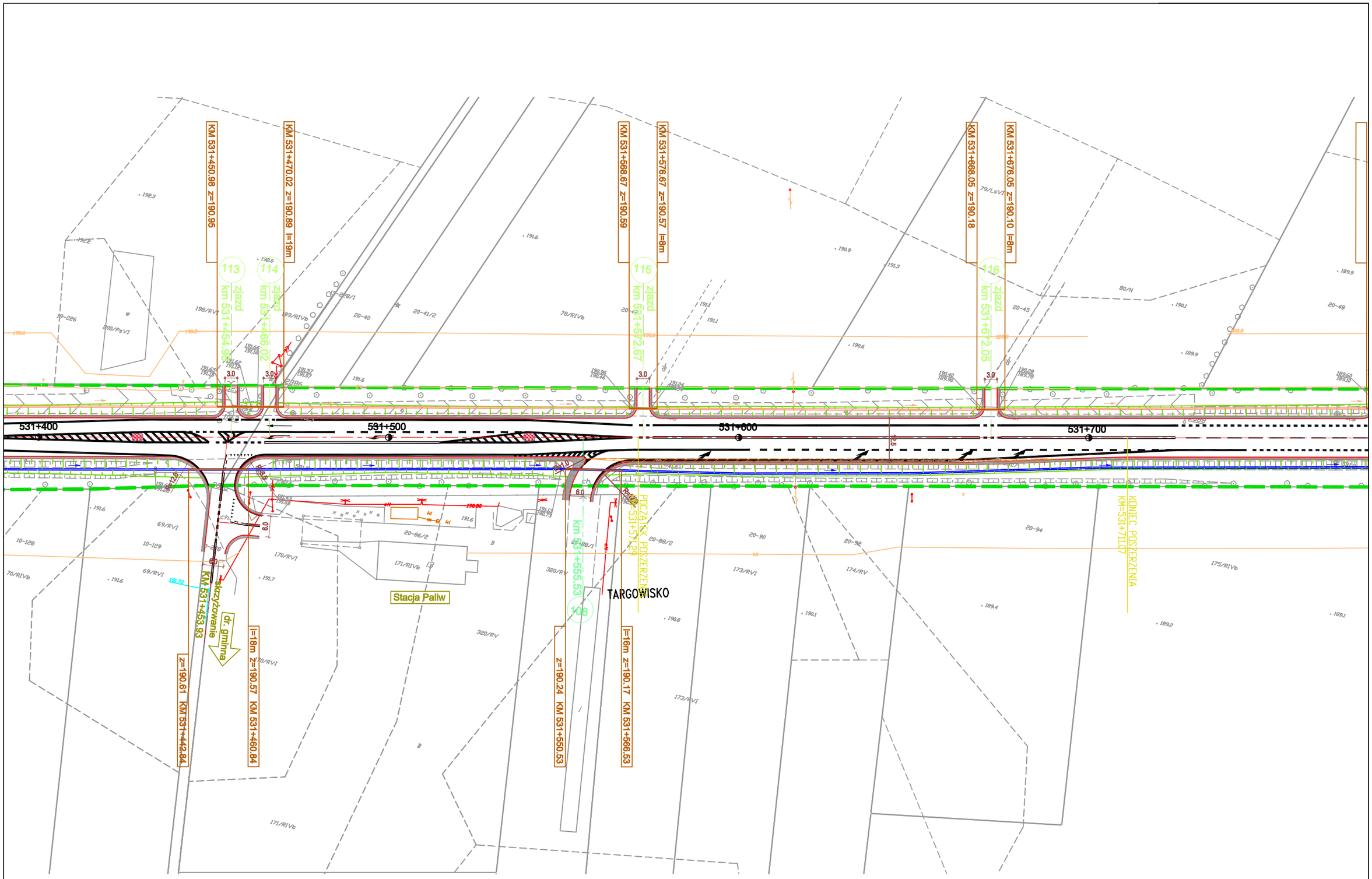

PRZEBUDOWA DROGI KRAJOWEJ NR2

ODCINEK II OD km516+470 DO km 532+100

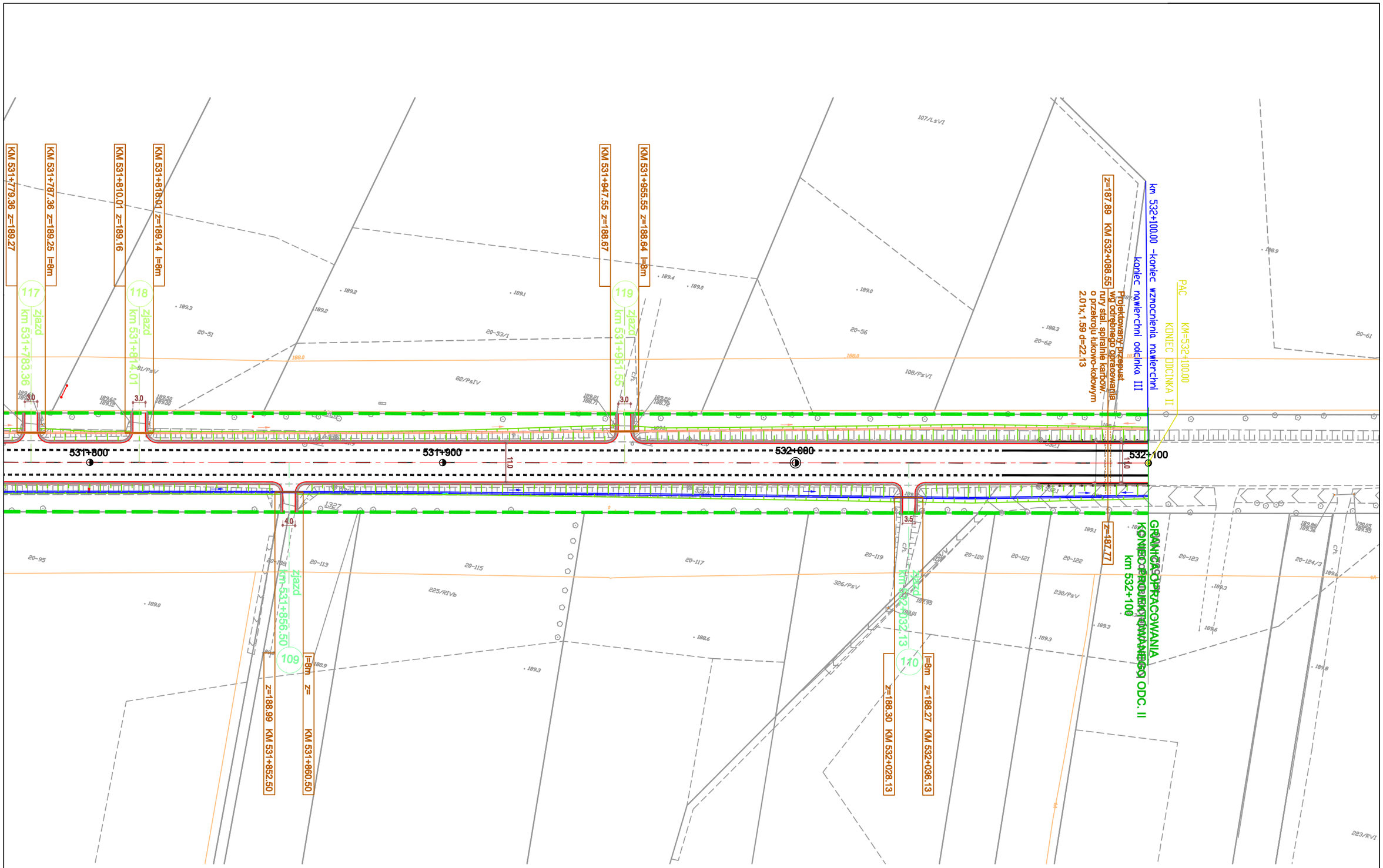

PRZEBUDOWA DROGI KRAJOWEJ NR2

ODCINEK II OD km516+470 DO km 532+100

Strona Nr.

47