

PLAN 1:1000 ▲

PRZEKRÓJ POPRZECZNY OBUDOWY 1:25
/TUNNEL LINING - CROSS-SECTION/ ▼

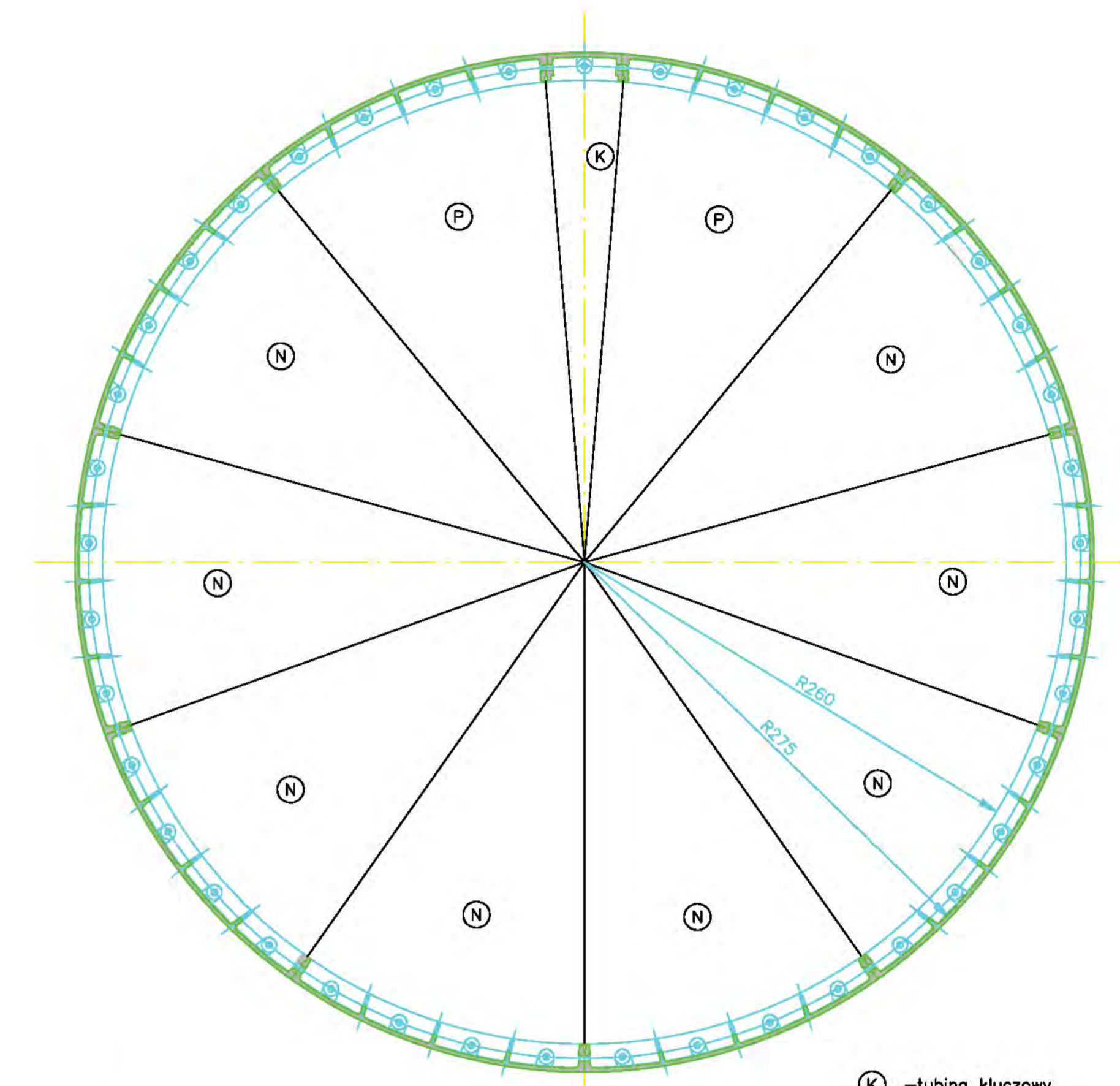

- (K) -tubing kluczowy /key tubing/
- (P) -tubing przykluczowy /next to the key tubing/
- (N) -tubing normalny /normal tubing/

PROFIL 1:200/1:1000
/PROFILE/ ▼

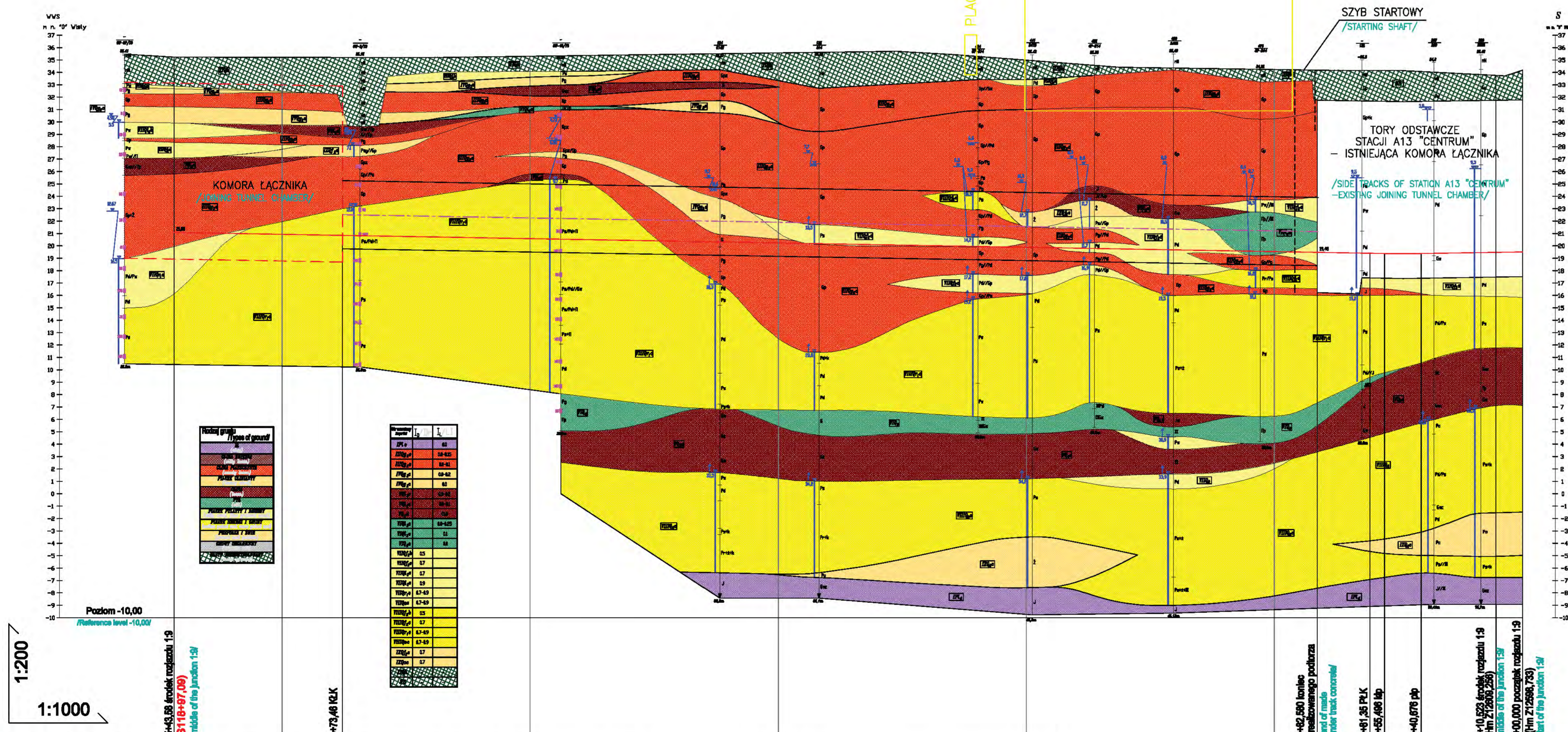

1:200
1:1000

NACHYLENIE PROJEKTOWANE /GRADIENTS DESIGNED/									
RZĘDNE PROJEKTOWANE (PGS) /RAIL HEAD ORDNATES/	21,08								
ODLEGŁOŚCI /DISTANCES/			481						
PROSTE I ŁUKI POZIOME /STRAIGHT LINES AND ARCHES IN PLAN/	1:9		300/20/20						
HEKTOMETRAŻ /RECTOMETERS/		5	4	3	2	1	0		

WIELOBRANŻOWY PROJEKT KONCEPCYJNY DLA ZAPROJEKTOWANIA I BUDOWY ODCINKA CENTRALNEGO II LINII METRA W WARSZAWIE OD RONDA DASZYŃSKIEGO DO DWORCA WILEŃSKIEGO
MULTIDISCIPLINARY CONCEPT DESIGN FOR DESIGN AND CONSTRUCTION OF CENTRAL SECTION OF II LINE OF THE UNDERGROUND IN WARSAW FROM RONDA DASZYŃSKIEGO TO DWORCZEC WILEŃSKIEGO

B.P. METROPROJEKT I AMC - ANDRZEJ M. CHOLDZYŃSKI
KONSORCJUM SPÓŁEK Z OGRANICZONĄ ODPOWIEDZIALNOŚCIĄ
GENERALNY KOORDYNATOR PROJEKTU
B.P. METROPROJEKT AND AMC - ANDRZEJ M. CHOLDZYŃSKI
CONSORTIUM OF LIMITED COMPANIES
GENERAL COORDINATOR OF THE DESIGN

LEADER KONSORCJUM / LEADER OF CONSORTIUM: B.P. METROPROJEKT S.p. z o.o.
MEMBER OF CONSORTIUM / MEMBER OF CONSORTIUM: AMC - Andrzej M. CHOLDZYŃSKI Sp. z o.o.

TYTUŁ PRACOWNI / NAME OF THE PROJECT: ŁĄCZNIK TUNELOWY POMIĘDZY II I III LINIĄ METRA / TUNNEL CONNECTOR BETWEEN II AND III LINE OF THE UNDERGROUND

PROJEKTOWAŁ / DESIGNED BY: Inż. Zdzisław Dzyński, mgr inż. Przemysław Przybyłek, mgr inż. Przemysław Śliwka
DATA / DATE: 01-20-2019 / 12-07-2019 / 09-17-2020
MODYFIKACJE / MODIFICATIONS: