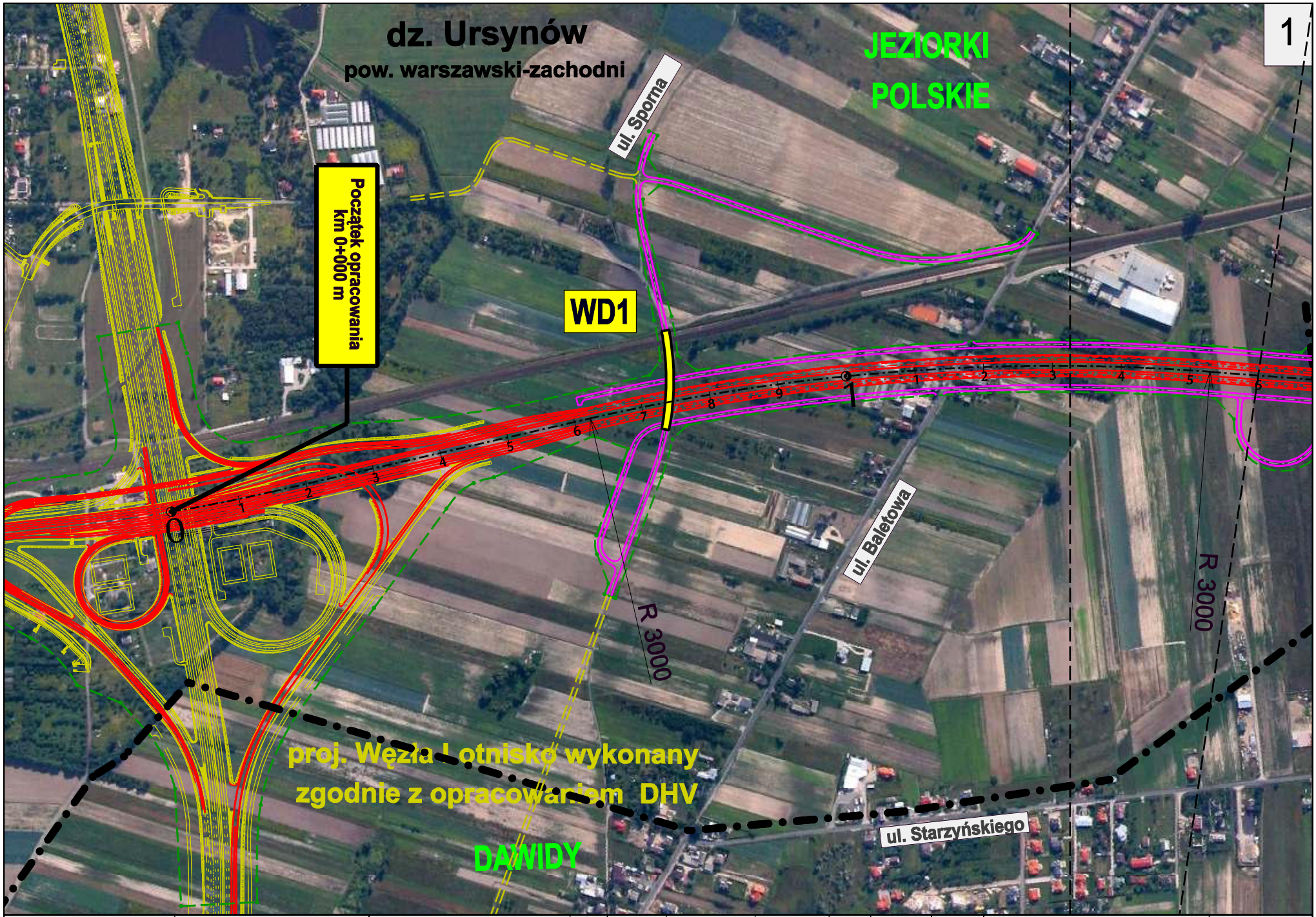

GENERALNA DYREKCJA DRÓG KRAJOWYCH I AUTOSTRAD Oddział w Warszawie	BIURO PROJEKTOWO-KONSULTINGOWE EUROSTRADA Sp. z o.o.	Temat: STUDIUM TECHNICZNO-EKONOMICZNO-ŚRODOWISKOWE BUDOWY POŁUDNIOWEGO WYLOTU Z WARSZAWY DROGI EKSPRESOWEJ S-7 W KIERUNKU GRÓJCA	Etap: ETAP II	FUNKCJA	IMIĘ I NAZWISKO	SPECJALNOŚĆ	DATA	PODPIS	REWIZJA
				Projektował:	Wojciech Parciński	drogi	12.2007		01
				Opracował:	Marcin Kaczmarczyk	drogi	12.2007		Data: 12.2007
				Sprawdził:	Robert Twardowski	drogi	12.2007		

NAZWA RYSUNKU: Plan sytuacyjny na tle zdjęć lotniczych Wariant II

SKALA: 1:5 000

NR RYSUNKU: 3.2/1

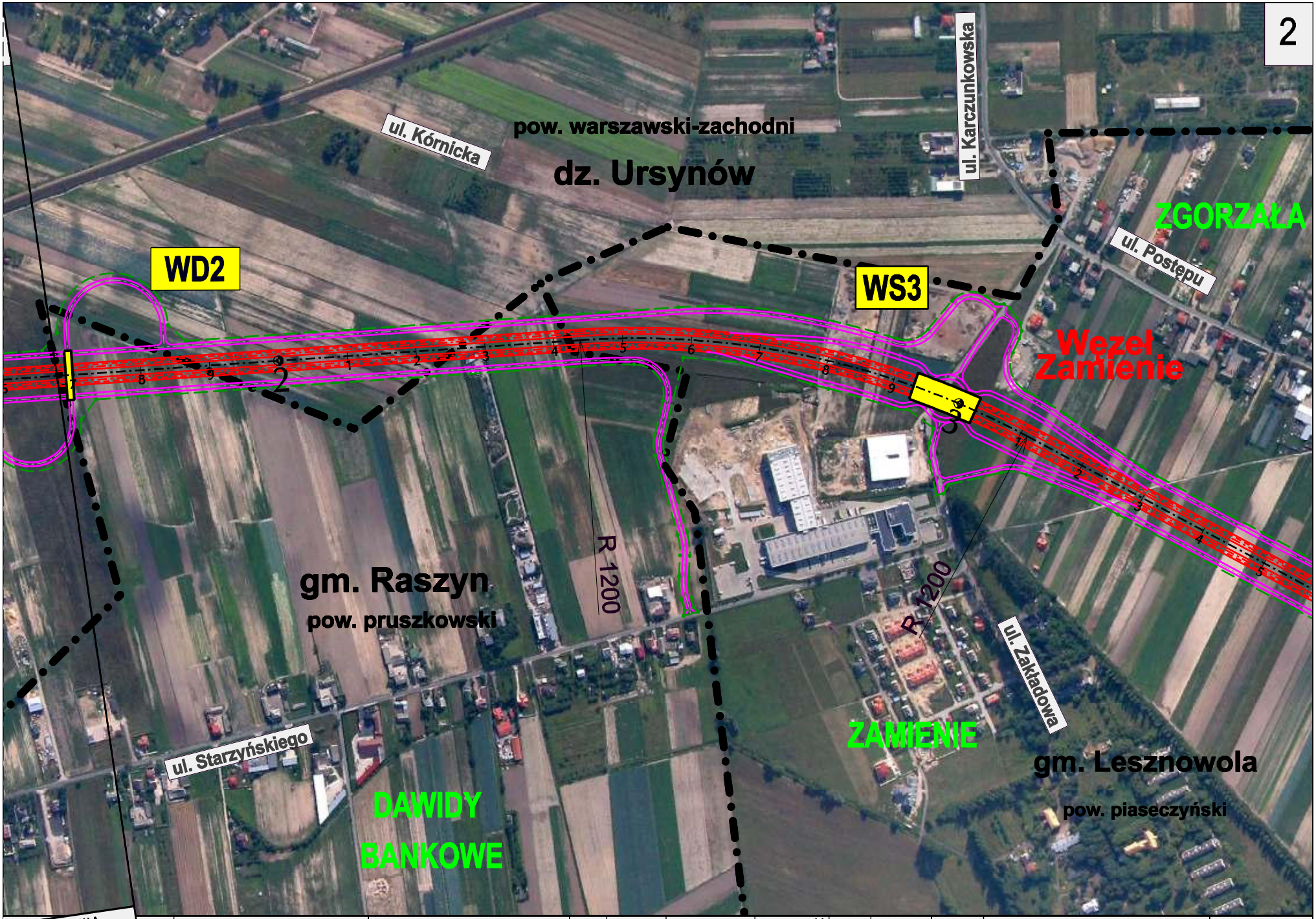

SKALA	BIURO PROJEKTOWO-KONSULTINGOWE	Temat:		FUNKCJA	IMIĘ I NAZWISKO	SPECJALNOŚĆ	DATA	PODPIS	REWIZJA	NAZWA RYSUNKU	SKALA
1:5 000	EUROSTRADA Sp. z o.o.	STUDIUM TECHNICZNO-EKONOMICZNO-ŚRODOWISKOWE BUDOWY POŁUDNIOWEGO WYLOTU Z WARSZAWY DROGI EKSPRESOWEJ S-7 W KIERUNKU GRÓJCA	Etap:	Projektował:	Wojciech Parciński	drogi	12.2007		01	Plan sytuacyjny na tle zdjęć lotniczych Wariant II	1:5 000
NR RYSUNKU 3.2/1			ETAP II	Opracował:	Marcin Kaczmarczyk	drogi	12.2007		Data: 12.2007		NR RYSUNKU 3.2/2
				Sprawdził:	Robert Twardowski	drogi	12.2007				

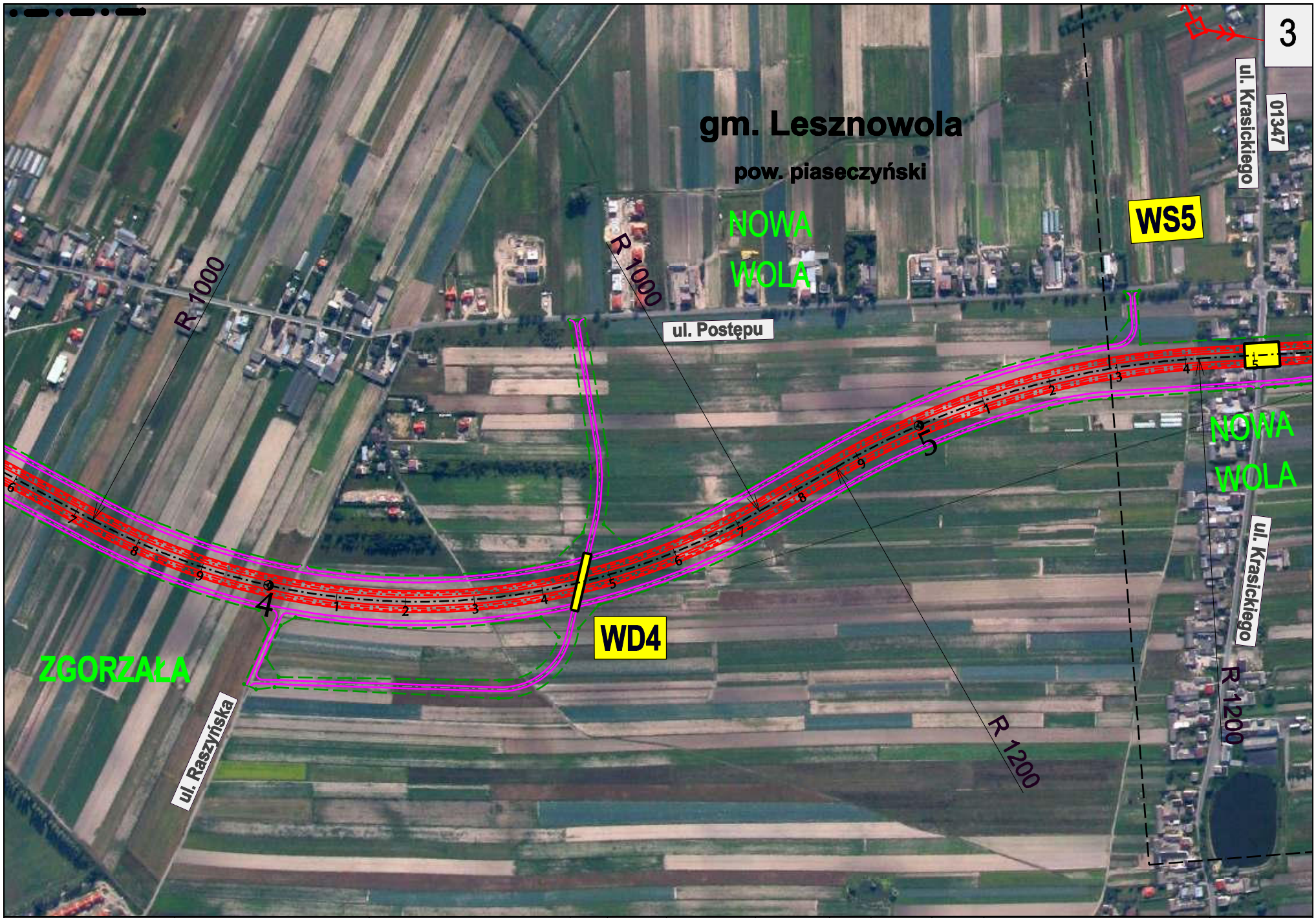

Inwestor:	BIURO PROJEKTOWO-KONSULTINGOWE	Temat:		FUNKCJA	IMIĘ I NAZWISKO	SPECJALNOŚĆ	DATA	PODPIS	REWIZJA	NAZWA RYSUNKU	SKALA
GENERALNA DYREKCJA DRÓG KRAJOWYCH I AUTOSTRAD Oddział w Warszawie	EUROSTRADA Sp. z o.o.	STUDIUM TECHNICZNO-EKONOMICZNO-ŚRODOWISKOWE BUDOWY POŁUDNIOWEGO WYLOTU Z WARSZAWY DROGI EKSPRESOWEJ S-7 W KIERUNKU GRÓJCA	Etap: ETAP II	Projektował:	Wojciech Parciński	drogi	12.2007		01 Data: 12.2007	Plan sytuacyjny na tle zdjęć lotniczych Wariant II	1:5 000 NR RYSUNKU 3.2/3
				Opracował:	Marcin Kaczmarczyk	drogi	12.2007				
				Sprawdził:	Robert Twardowski	drogi	12.2007				

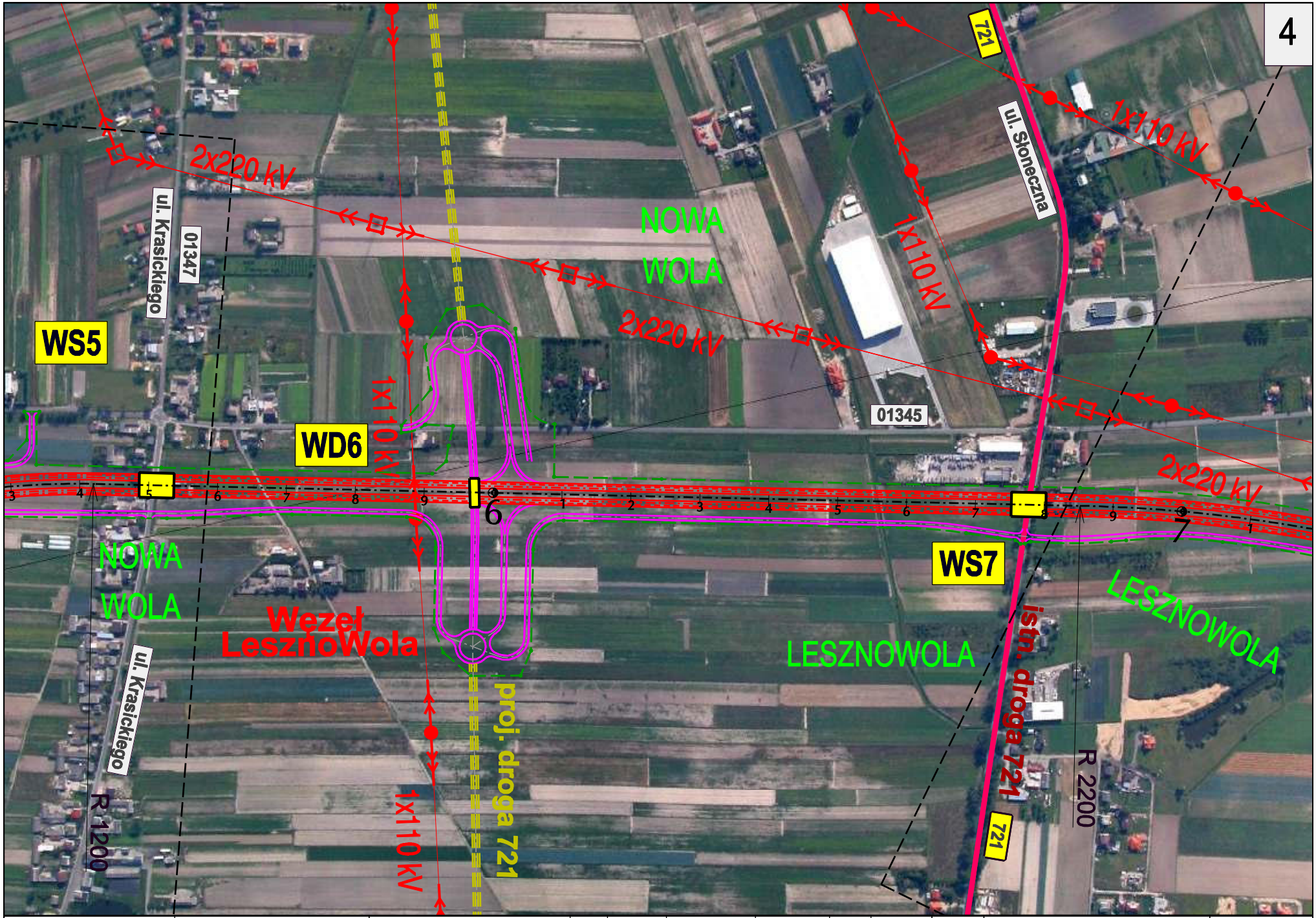

Inwestor:	BIURO PROJEKTOWO-KONSULTINGOWE	Temat:		FUNKCJA	IMIĘ I NAZWISKO	SPECJALNOŚĆ	DATA	PODPIS	REWIZJA	NAZWA RYSUNKU	SKALA
GENERALNA DYREKCJA DRÓG KRAJOWYCH I AUTOSTRAD Oddział w Warszawie	EUROSTRADA Sp. z o.o.	STUDIUM TECHNICZNO-EKONOMICZNO-ŚRODOWISKOWE BUDOWY POŁUDNIOWEGO WYLOTU Z WARSZAWY DROGI EKSPRESOWEJ S-7 W KIERUNKU GRÓJCA	Etap: ETAP II	Projektował:	Wojciech Parciński	drogi	12.2007		01 Data: 12.2007	Plan sytuacyjny na tle zdjęć lotniczych Wariant II	1:5 000
				Opracował:	Marcin Kaczmarczyk	drogi	12.2007				NR RYSUNKU 3.2/4
				Sprawdził:	Robert Twardowski	drogi	12.2007				

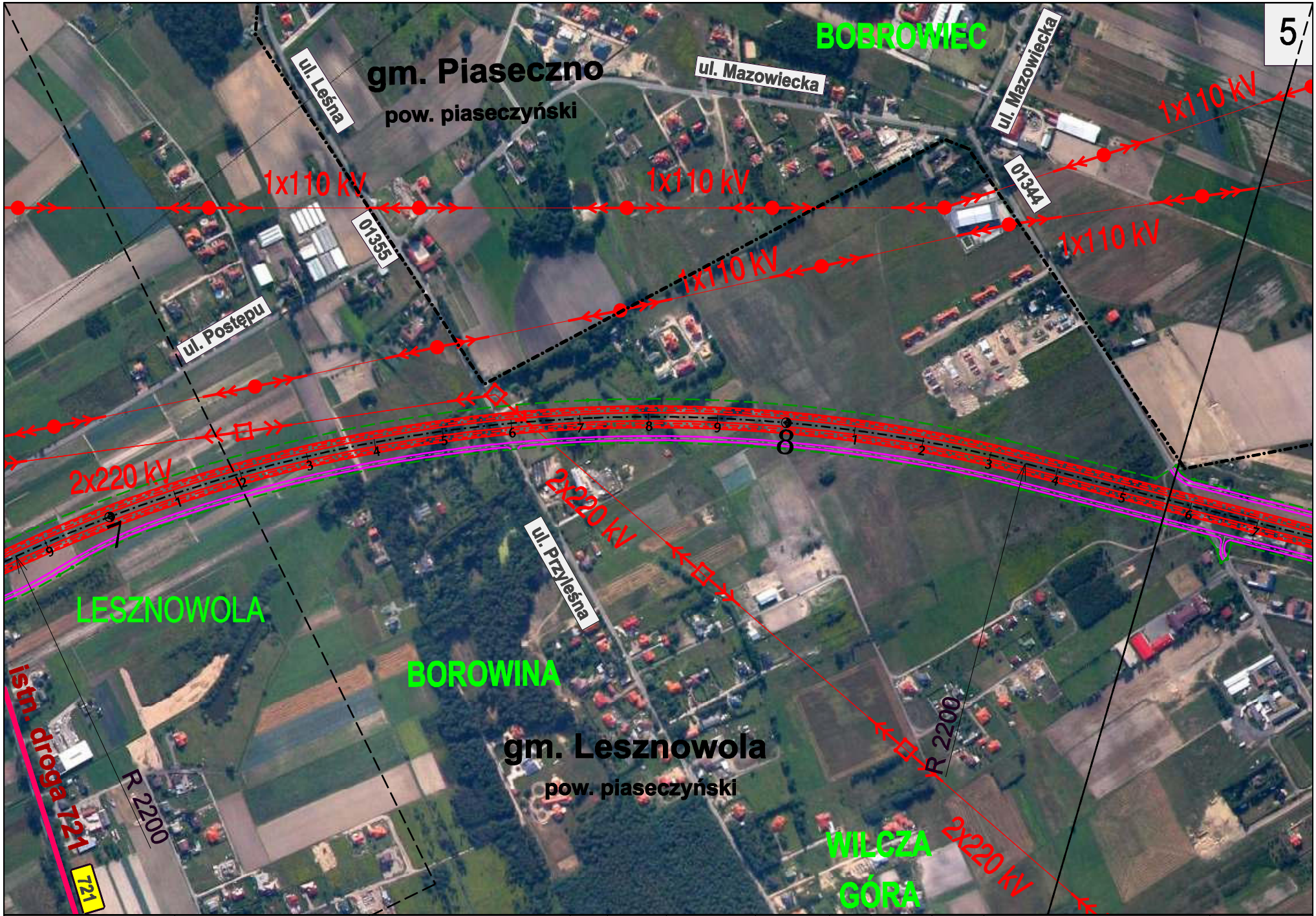

Inwestor:	BIURO PROJEKTOWO-KONSULTINGOWE	Temat:		FUNKCJA	IMIĘ I NAZWISKO	SPECJALNOŚĆ	DATA	PODPIS	REWIZJA	NAZWA RYSUNKU	SKALA
GENERALNA DYREKCJA DRÓG KRAJOWYCH I AUTOSTRAD Oddział w Warszawie	EUROSTRADA Sp. z o.o.	STUDIUM TECHNICZNO-EKONOMICZNO-ŚRODOWISKOWE BUDOWY POŁUDNIOWEGO WYLOTU Z WARSZAWY DROGI EKSPRESOWEJ S-7 W KIERUNKU GRÓJCA	Etap: ETAP II	Projektował:	Wojciech Parciński	drogi	12.2007		01 Data: 12.2007	Plan sytuacyjny na tle zdjęć lotniczych Wariant II	1:5 000
				Opracował:	Marcin Kaczmarczyk	drogi	12.2007				NR RYSUNKU 3.2/5
				Sprawdził:	Robert Twardowski	drogi	12.2007				

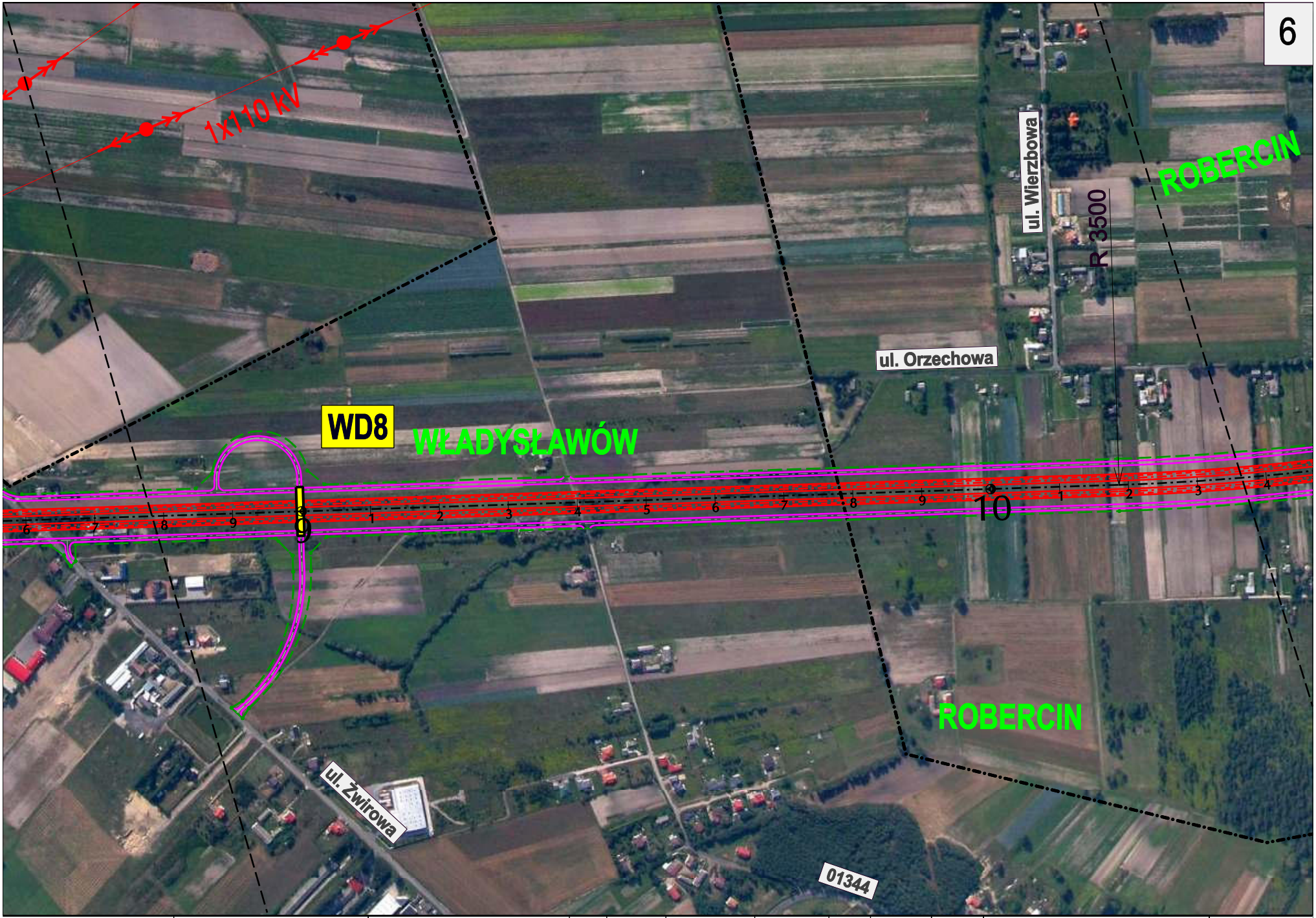

Inwestor:	BIURO PROJEKTOWO-KONSULTINGOWE	Temat:		FUNKCJA	IMIĘ I NAZWISKO	SPECJALNOŚĆ	DATA	PODPIS	REWIZJA	NAZWA RYSUNKU	SKALA
GENERALNA DYREKCJA DRÓG KRAJOWYCH I AUTOSTRAD Oddział w Warszawie	EUROSTRADA Sp. z o.o.	STUDIUM TECHNICZNO-EKONOMICZNO-ŚRODOWISKOWE BUDOWY POŁUDNIOWEGO WYLOTU Z WARSZAWY DROGI EKSPRESOWEJ S-7 W KIERUNKU GRÓJCA	Etap: ETAP II	Projektował:	Wojciech Parciński	drogi	12.2007		01 Data: 12.2007	Plan sytuacyjny na tle zdjęć lotniczych Wariant II	1:5 000
				Opracował:	Marcin Kaczmarczyk	drogi	12.2007				NR RYSUNKU 3.2/6
				Sprawdził:	Robert Twardowski	drogi	12.2007				

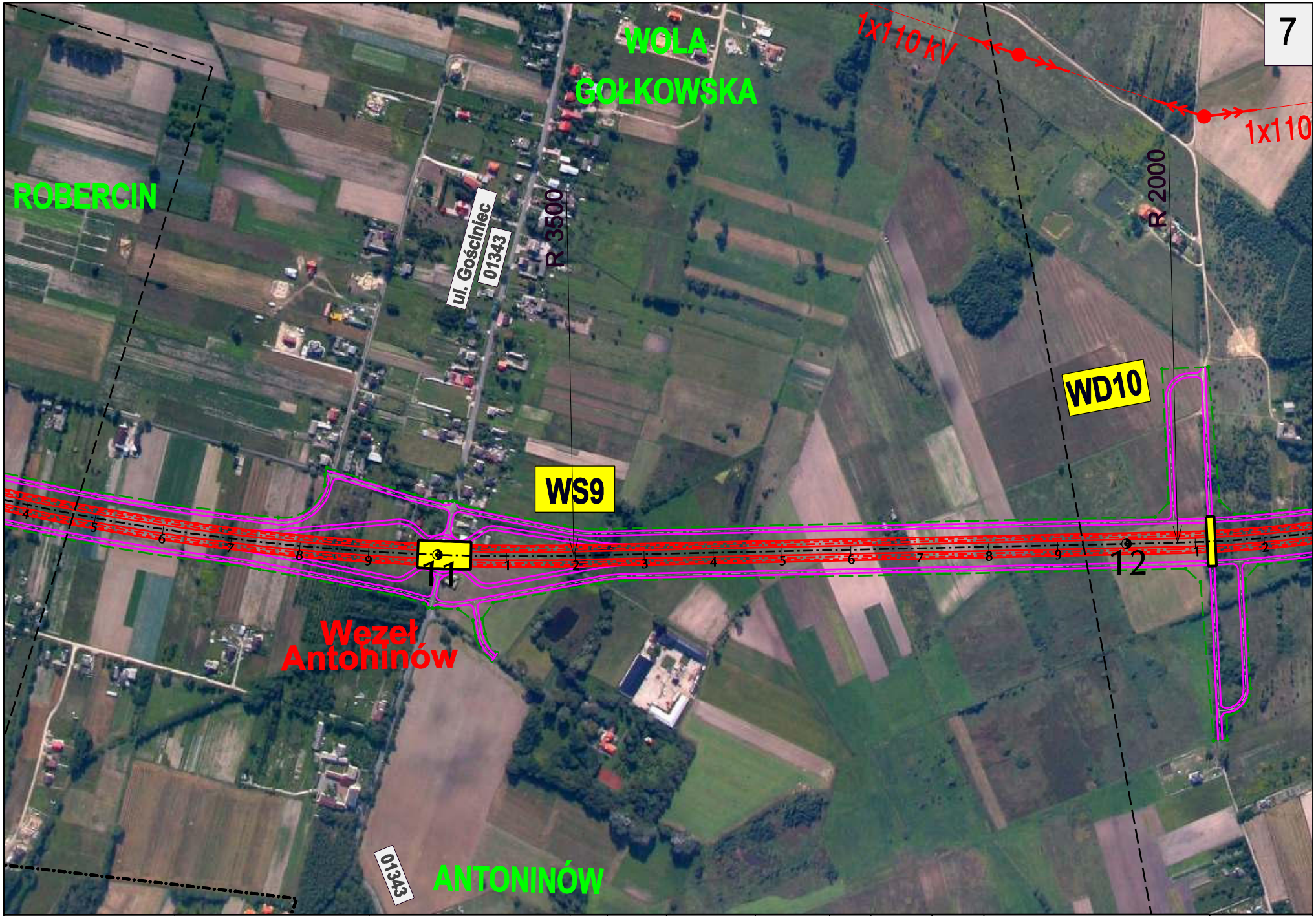

Inwestor:	BIURO PROJEKTOWO-KONSULTINGOWE	Temat:		FUNKCJA	IMIĘ I NAZWISKO	SPECJALNOŚĆ	DATA	PODPIS	REWIZJA	NAZWA RYSUNKU	SKALA
GENERALNA DYREKCJA DRÓG KRAJOWYCH I AUTOSTRAD Oddział w Warszawie	EUROSTRADA Sp. z o.o.	STUDIUM TECHNICZNO-EKONOMICZNO-ŚRODOWISKOWE BUDOWY POŁUDNIOWEGO WYLOTU Z WARSZAWY DROGI EKSPRESOWEJ S-7 W KIERUNKU GRÓJCA	Etap: ETAP II	Projektował:	Wojciech Parciński	drogi	12.2007		01	Plan sytuacyjny na tle zdjęć lotniczych Wariant II	1:5 000
				Opracował:	Marcin Kaczmarczyk	drogi	12.2007		Data: 12.2007		NR RYSUNKU 3.2/7
				Sprawdził:	Robert Twardowski	drogi	12.2007				

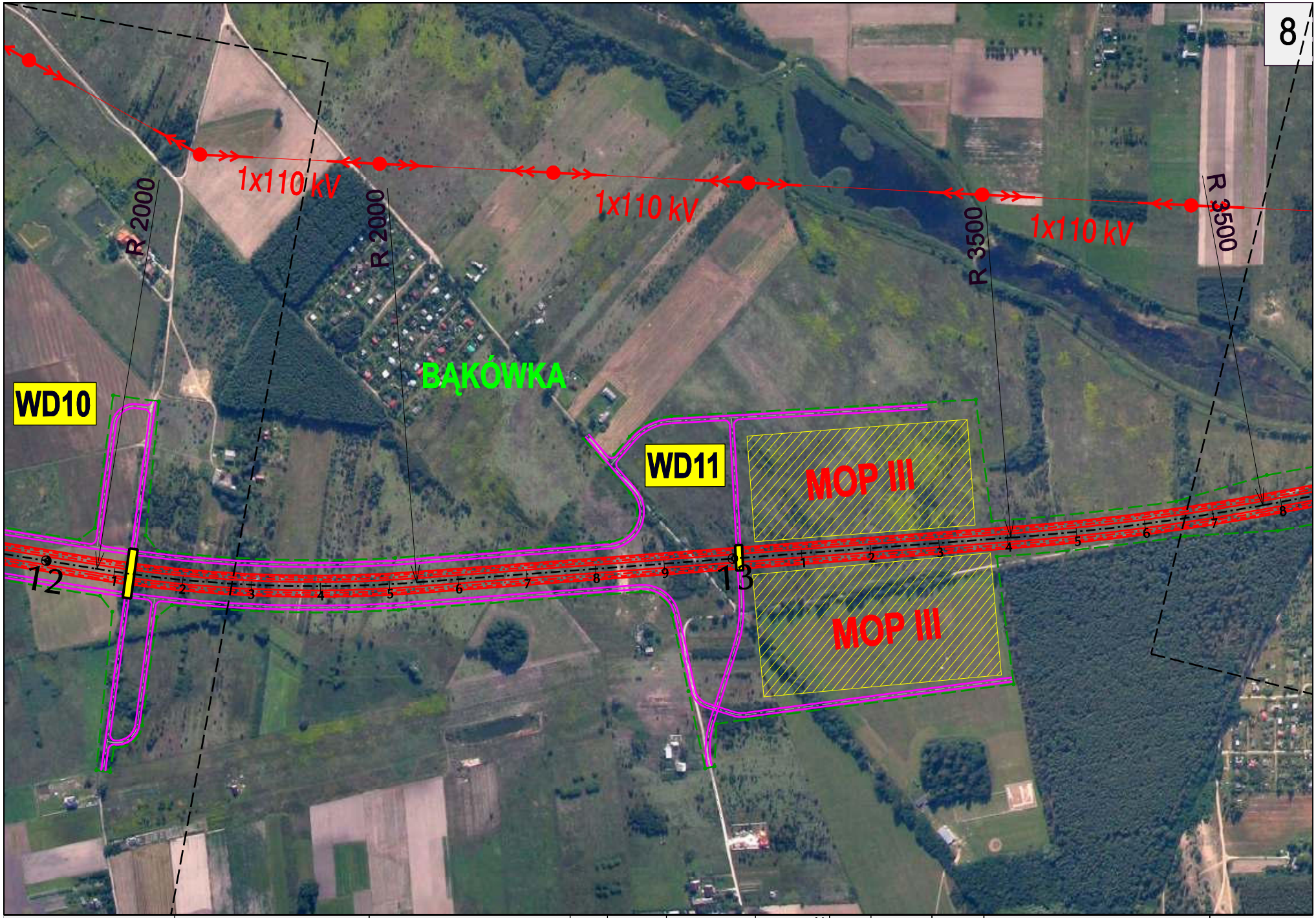

Inwestor:	BIURO PROJEKTOWO-KONSULTINGOWE	Temat:		FUNKCJA	IMIĘ I NAZWISKO	SPECJALNOŚĆ	DATA	PODPIS	REWIZJA	NAZWA RYSUNKU	SKALA
GENERALNA DYREKCJA DRÓG KRAJOWYCH I AUTOSTRAD Oddział w Warszawie	EUROSTRADA Sp. z o.o.	STUDIUM TECHNICZNO-EKONOMICZNO-ŚRODOWISKOWE BUDOWY POŁUDNIOWEGO WYLOTU Z WARSZAWY DROGI EKSPRESOWEJ S-7 W KIERUNKU GRÓJCA	Etap: ETAP II	Projektował:	Wojciech Parciński	drogi	12.2007		01 Data: 12.2007	Plan sytuacyjny na tle zdjęć lotniczych Wariant II	1:5 000 NR RYSUNKU 3.2/8
				Opracował:	Marcin Kaczmarczyk	drogi	12.2007				
				Sprawdził:	Robert Twardowski	drogi	12.2007				

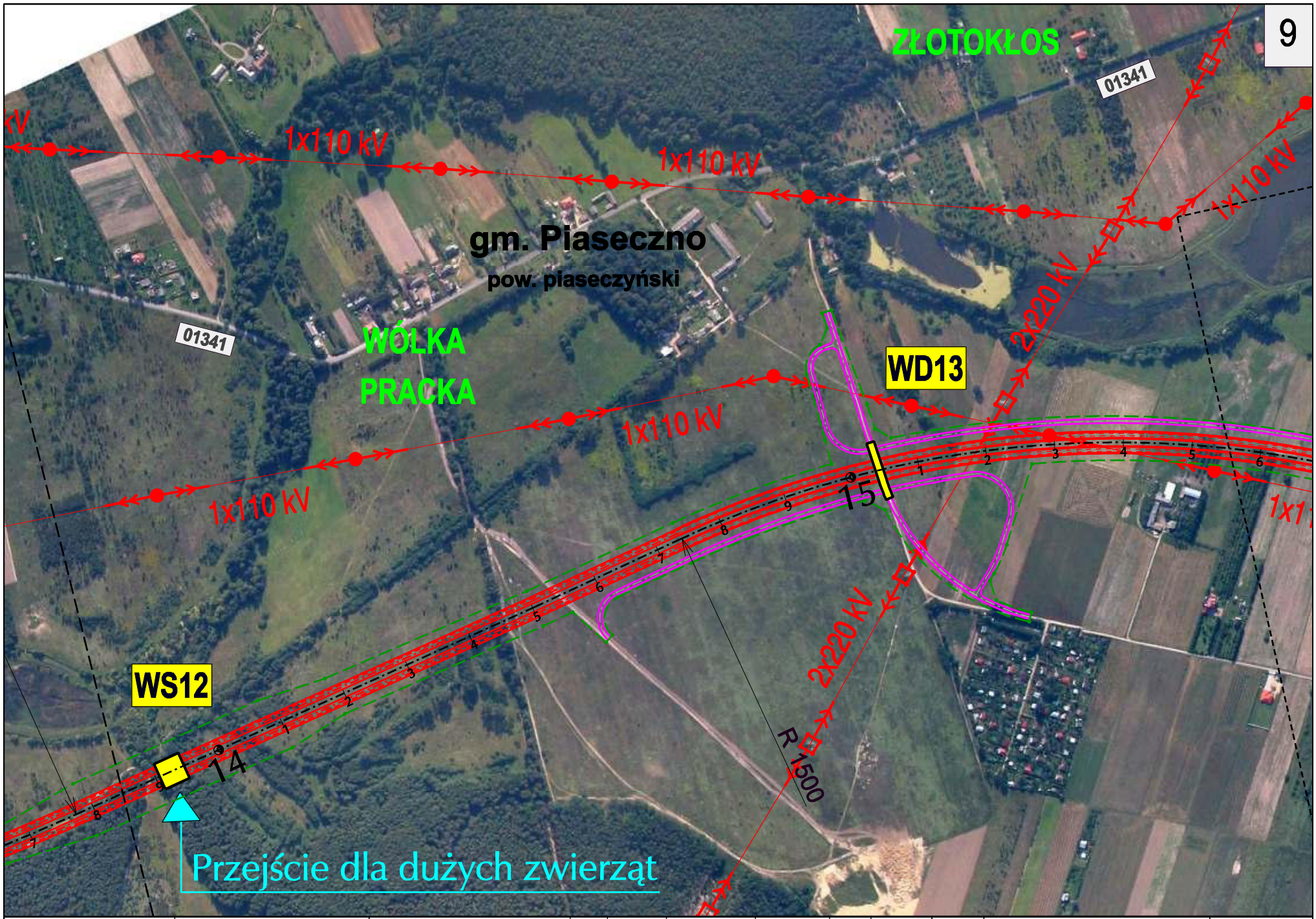

Inwestor:	BIURO PROJEKTOWO-KONSULTINGOWE	Temat:		FUNKCJA	IMIĘ I NAZWISKO	SPECJALNOŚĆ	DATA	PODPIS	REWIZJA	NAZWA RYSUNKU	SKALA
GENERALNA DYREKCJA DRÓG KRAJOWYCH I AUTOSTRAD Oddział w Warszawie	EUROSTRADA Sp. z o.o.	STUDIUM TECHNICZNO-EKONOMICZNO-ŚRODOWISKOWE BUDOWY POŁUDNIOWEGO WYLOTU Z WARSZAWY DROGI EKSPRESOWEJ S-7 W KIERUNKU GRÓJCA	Etap: ETAP II	Projektował:	Wojciech Parciński	drogi	12.2007		01 Data: 12.2007	Plan sytuacyjny na tle zdjęć lotniczych Wariant II	1:5 000 NR RYSUNKU 3.2/9
				Opracował:	Marcin Kaczmarczyk	drogi	12.2007				
				Sprawdził:	Robert Twardowski	drogi	12.2007				

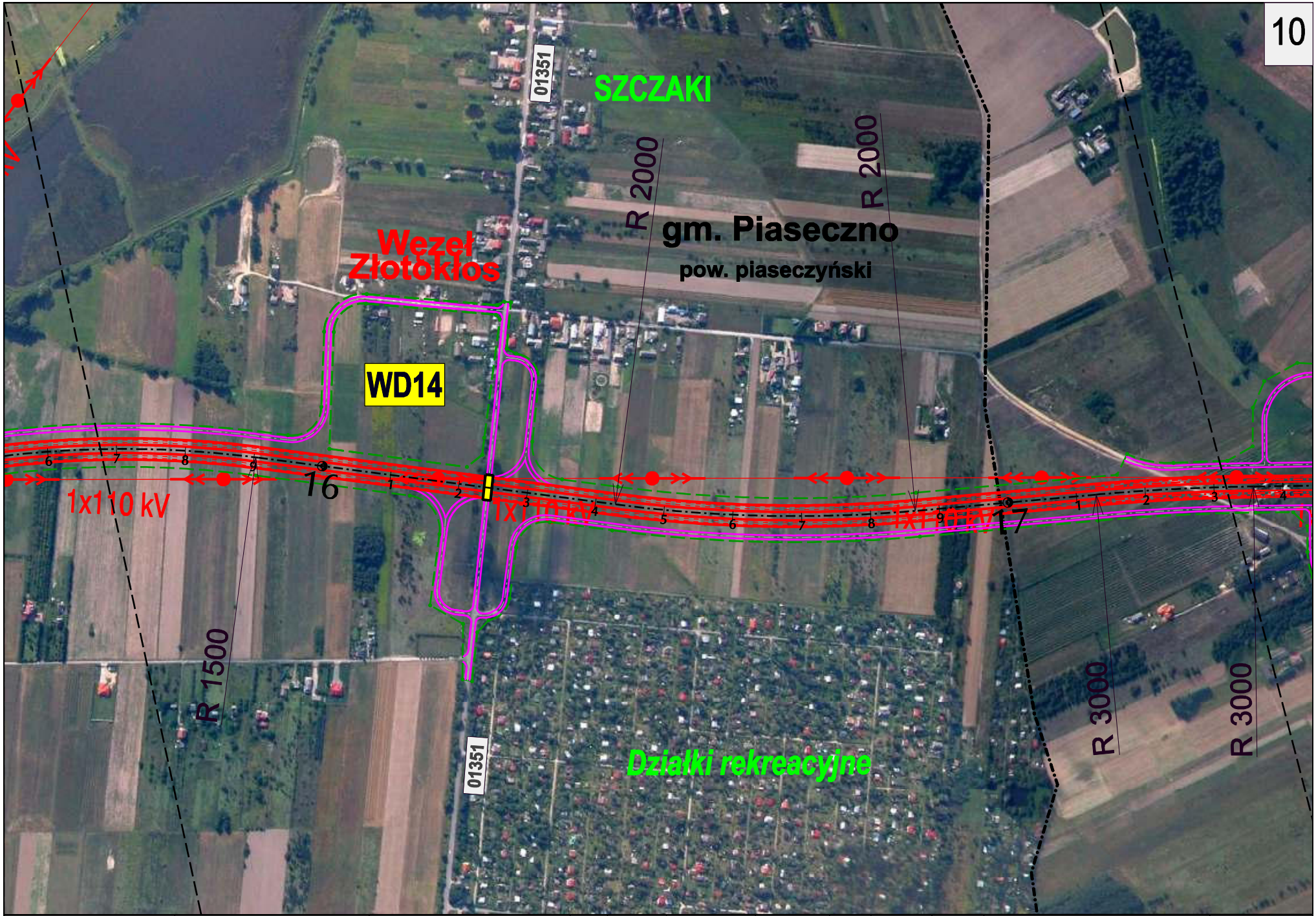

Inwestor:	BIURO PROJEKTOWO-KONSULTINGOWE	Temat:		FUNKCJA	IMIĘ I NAZWISKO	SPECJALNOŚĆ	DATA	PODPIS	REWIZJA	NAZWA RYSUNKU	SKALA
GENERALNA DYREKCJA DRÓG KRAJOWYCH I AUTOSTRAD Oddział w Warszawie	EUROSTRADA Sp. z o.o.	STUDIUM TECHNICZNO-EKONOMICZNO-ŚRODOWISKOWE BUDOWY POŁUDNIOWEGO WYLOTU Z WARSZAWY DROGI EKSPRESOWEJ S-7 W KIERUNKU GRÓJCA	Etap: ETAP II	Projektował:	Wojciech Parciński	drogi	12.2007		01 Data: 12.2007	Plan sytuacyjny na tle zdjęć lotniczych Wariant III	1:5 000
				Opracował:	Marcin Kaczmarczyk	drogi	12.2007				NR RYSUNKU 3.3/10
				Sprawdził:	Robert Twardowski	drogi	12.2007				

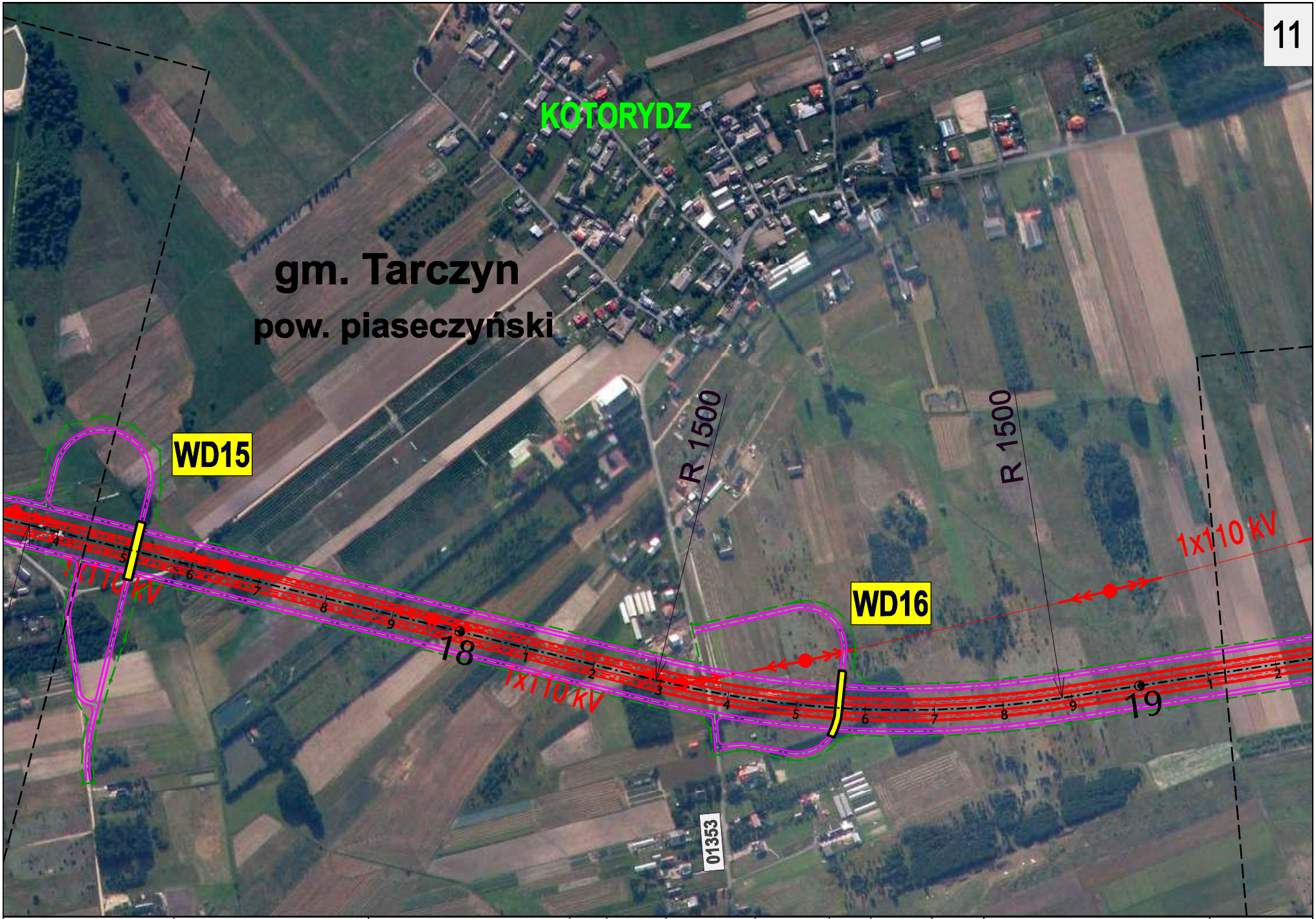

Inwestor: GENERALNA DYREKCJA DRÓG KRAJOWYCH I AUTOSTRAD Oddział w Warszawie	BIURO PROJEKTOWO-KONSULTINGOWE EUROSTRADA Sp. z o.o.	Temat: STUDIUM TECHNICZNO-EKONOMICZNO-ŚRODOWISKOWE BUDOWY POŁUDNIOWEGO WYLOTU Z WARSZAWY DROGI EKSPRESOWEJ S-7 W KIERUNKU GRÓJCA	Etap: ETAP II	FUNKCJA	IMIĘ I NAZWISKO	SPECJALNOŚĆ	DATA	PODPIS
				Projektował:	Wojciech Parciński	drogi	12.2007	
				Opracował:	Marcin Kaczmarczyk	drogi	12.2007	
				Sprawdził:	Robert Twardowski	drogi	12.2007	

REWIZJA: 01 Data: 12.2007

NAZWA RYSUNKU: Plan sytuacyjny na tle zdjęć lotniczych Wariant IIII

SKALA: 1:5 000

NR RYSUNKU: 3.3/ 11

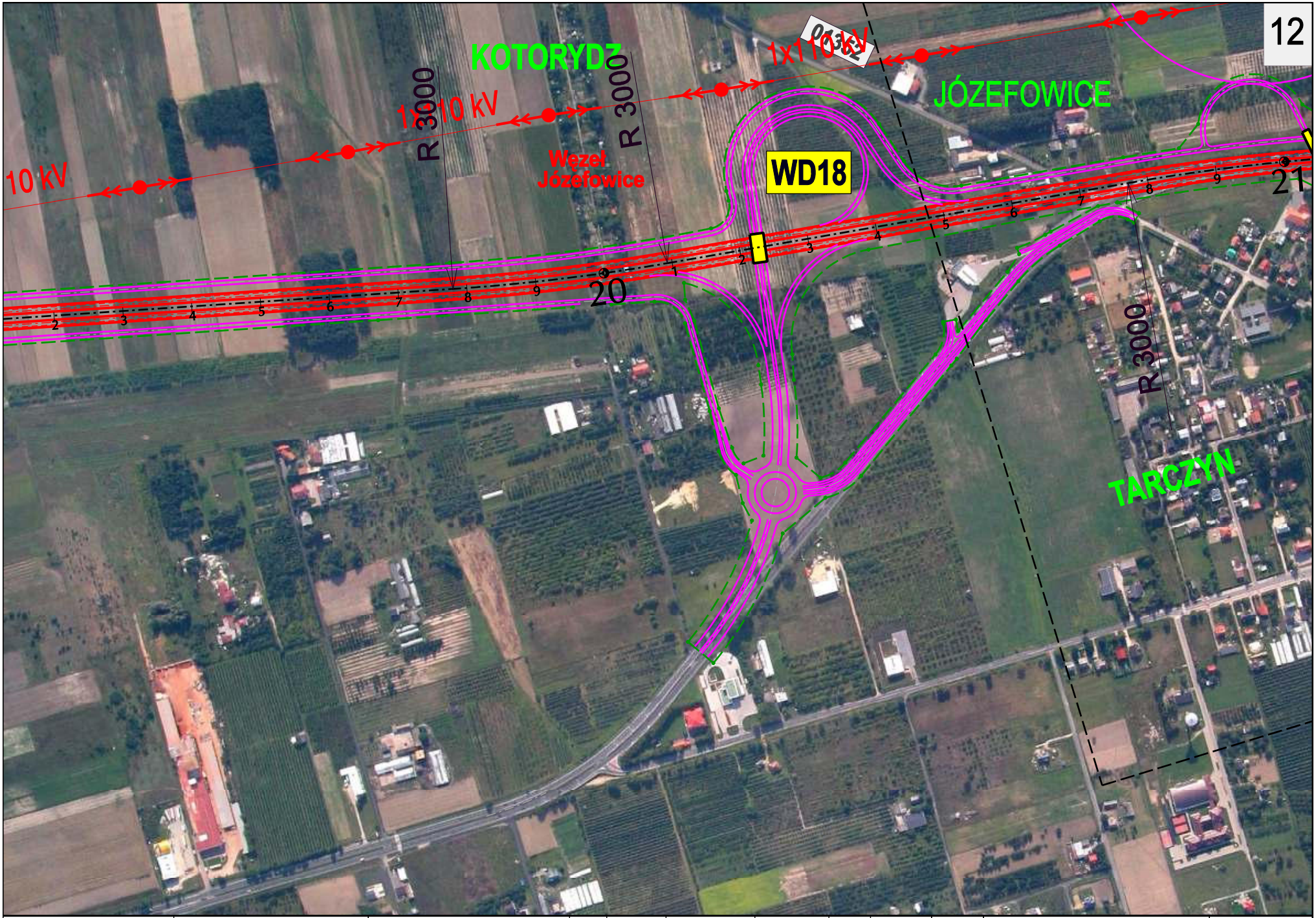

Inwestor: GENERALNA DYREKCJA DRÓG KRAJOWYCH I AUTOSTRAD Oddział w Warszawie	BIURO PROJEKTOWO-KONSULTINGOWE EUROSTRADA Sp. z o.o.	Temat: STUDIUM TECHNICZNO-EKONOMICZNO-ŚRODOWISKOWE BUDOWY POŁUDNIOWEGO WYLOTU Z WARSZAWY DROGI EKSPRESOWEJ S-7 W KIERUNKU GRÓJCA	Etap: ETAP II	FUNKCJA	IMIĘ I NAZWISKO	SPECJALNOŚĆ	DATA	PODPIS	REWIZJA
				Projektował:	Wojciech Parciński	drogi	12.2007		01
				Opracował:	Marcin Kaczmarczyk	drogi	12.2007		Data: 12.2007
				Sprawdził:	Robert Twardowski	drogi	12.2007		

NAZWA RYSUNKU: Plan sytuacyjny na tle zdjęć lotniczych Wariant IIII

SKALA: 1:5 000

NR RYSUNKU: 3.3/ 12

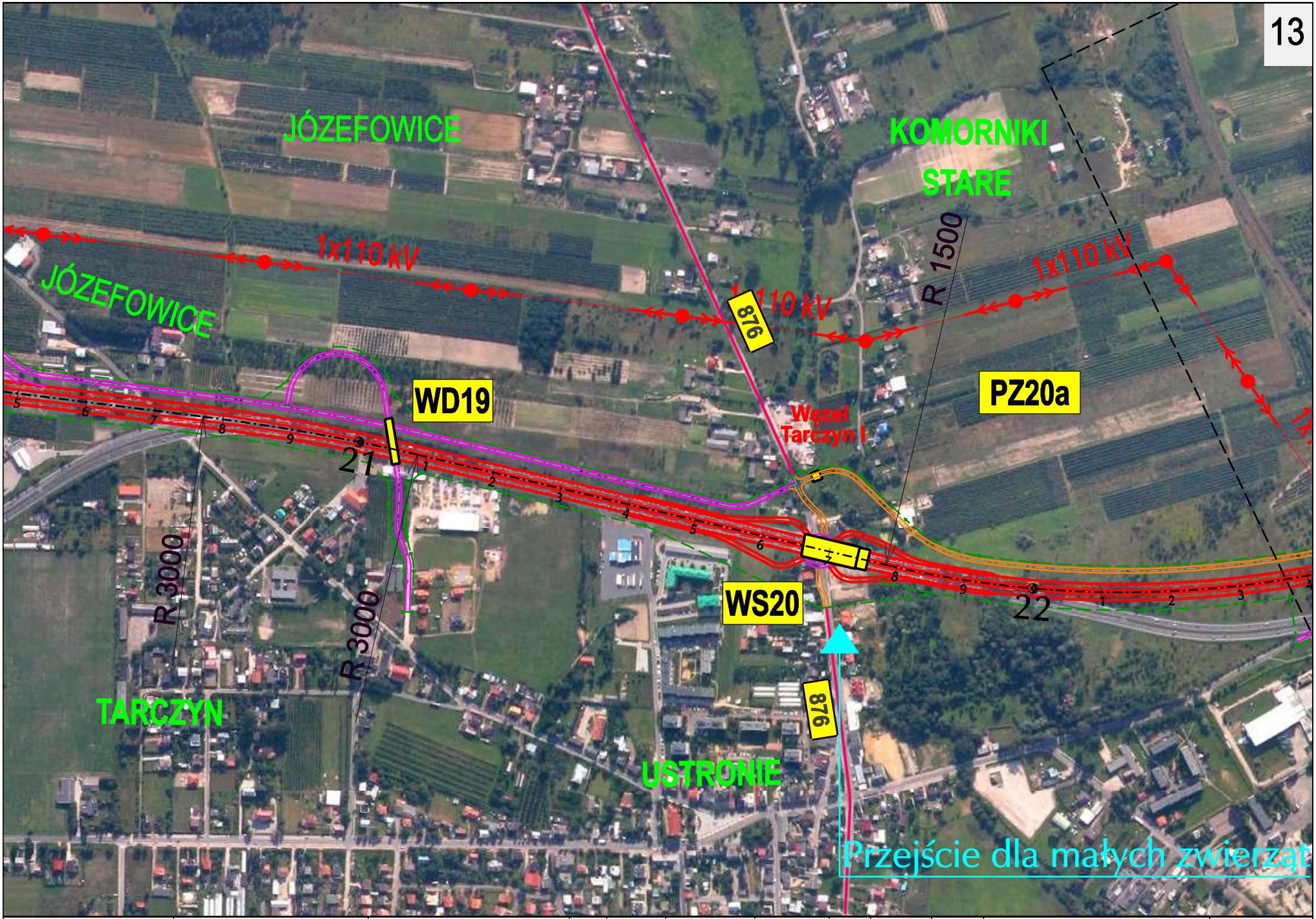

Inwestor:	BIURO PROJEKTOWO-KONSULTINGOWE	Temat:		FUNKCJA	IMIĘ I NAZWISKO	SPECJALNOŚĆ	DATA	PODPIS	REWIZJA	NAZWA RYSUNKU	SKALA
GENERALNA DYREKCJA DRÓG KRAJOWYCH I AUTOSTRAD Oddział w Warszawie	EUROSTRADA Sp. z o.o.	STUDIUM TECHNICZNO-EKONOMICZNO-ŚRODOWISKOWE BUDOWY POŁUDNIOWEGO WYLOTU Z WARSZAWY DROGI EKSPRESOWEJ S-7 W KIERUNKU GRÓJCA	Etap: ETAP II	Projektował:	Wojciech Parciński	drogi	12.2007		01 Data: 12.2007	Plan sytuacyjny na tle zdjęć lotniczych Wariant IIII	1:5 000
				Opracował:	Marcin Kaczmarczyk	drogi	12.2007				NR RYSUNKU 3.3/ 13
				Sprawdził:	Robert Twardowski	drogi	12.2007				

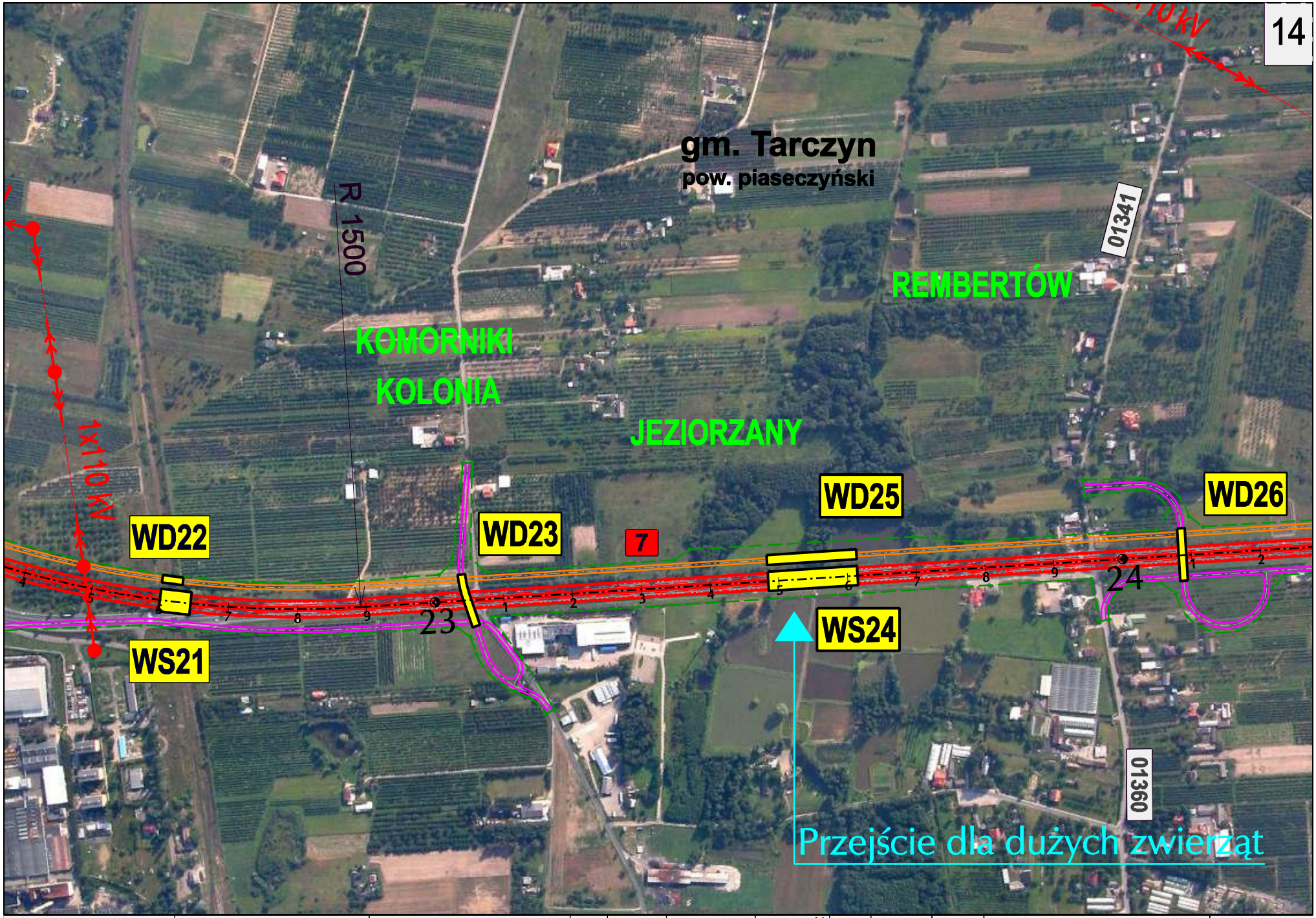

Inwestor:	BIURO PROJEKTOWO-KONSULTINGOWE	Temat:									
GENERALNA DYREKCJA DRÓG KRAJOWYCH I AUTOSTRAD Oddział w Warszawie	EUROSTRADA Sp. z o.o.	STUDIUM TECHNICZNO-EKONOMICZNO-ŚRODOWISKOWE BUDOWY POŁUDNIOWEGO WYLOTU Z WARSZAWY DROGI EKSPRESOWEJ S-7 W KIERUNKU GRÓJCA		FUNKCJA	IMIĘ I NAZWISKO	SPECJALNOŚĆ	DATA	PODPIS	REWIZJA	NAZWA RYSUNKU	SKALA
			Etap:	Projektował:	Wojciech Parciński	drogi	12.2007		01	Plan sytuacyjny na tle zdjęć lotniczych Wariant III	1:5 000
			ETAP II	Opracował:	Marcin Kaczmarczyk	drogi	12.2007		Data: 12.2007		NR RYSUNKU
				Sprawdził:	Robert Twardowski	drogi	12.2007				3.3/14

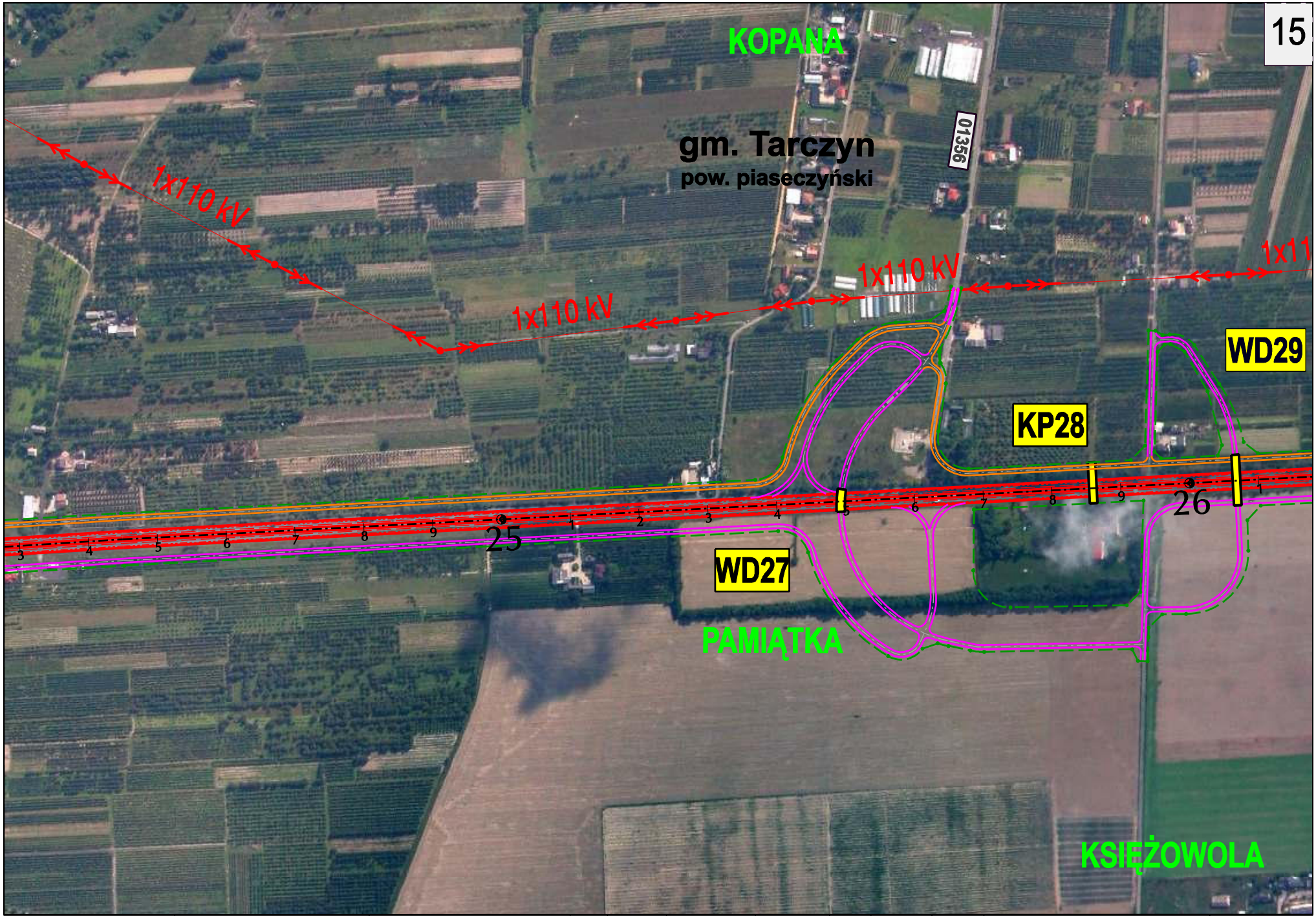

Inwestor:	BIURO PROJEKTOWO-KONSULTINGOWE	Temat:		FUNKCJA	IMIĘ I NAZWISKO	SPECJALNOŚĆ	DATA	PODPIS	REWIZJA	NAZWA RYSUNKU	SKALA
GENERALNA DYREKCJA DRÓG KRAJOWYCH I AUTOSTRAD Oddział w Warszawie	EUROSTRADA Sp. z o.o.	STUDIUM TECHNICZNO-EKONOMICZNO-ŚRODOWISKOWE BUDOWY POŁUDNIOWEGO WYLOTU Z WARSZAWY DROGI EKSPRESOWEJ S-7 W KIERUNKU GRÓJCA	Etap: ETAP II	Projektował:	Wojciech Parciński	drogi	12.2007		01 Data: 12.2007	Plan sytuacyjny na tle zdjęć lotniczych Wariant III	1:5 000
				Opracował:	Marcin Kaczmarczyk	drogi	12.2007				NR RYSUNKU 3.3/15
				Sprawdził:	Robert Twardowski	drogi	12.2007				

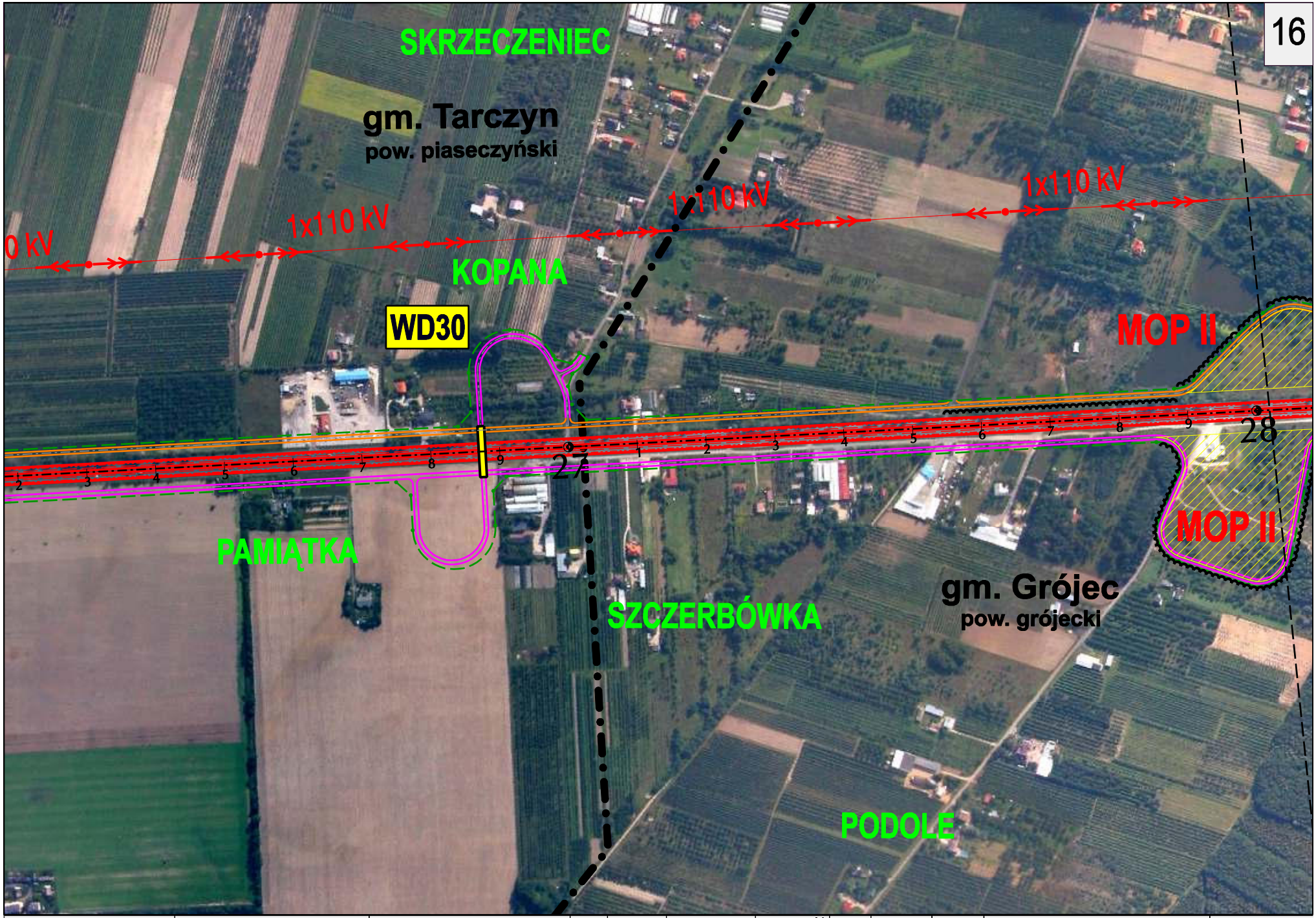

Inwestor:	BIURO PROJEKTOWO-KONSULTINGOWE	Temat:		FUNKCJA	IMIĘ I NAZWISKO	SPECJALNOŚĆ	DATA	PODPIS	REWIZJA	NAZWA RYSUNKU	SKALA
GENERALNA DYREKCJA DRÓG KRAJOWYCH I AUTOSTRAD Oddział w Warszawie	EUROSTRADA Sp. z o.o.	STUDIUM TECHNICZNO-EKONOMICZNO-ŚRODOWISKOWE BUDOWY POŁUDNIOWEGO WYLOTU Z WARSZAWY DROGI EKSPRESOWEJ S-7 W KIERUNKU GRÓJCA	Etap: ETAP II	Projektował:	Wojciech Parciński	drogi	12.2007		01 Data: 12.2007	Plan sytuacyjny na tle zdjęć lotniczych Wariant III	1:5 000
				Opracował:	Marcin Kaczmarczyk	drogi	12.2007				NR RYSUNKU 3.3/16
				Sprawdził:	Robert Twardowski	drogi	12.2007				

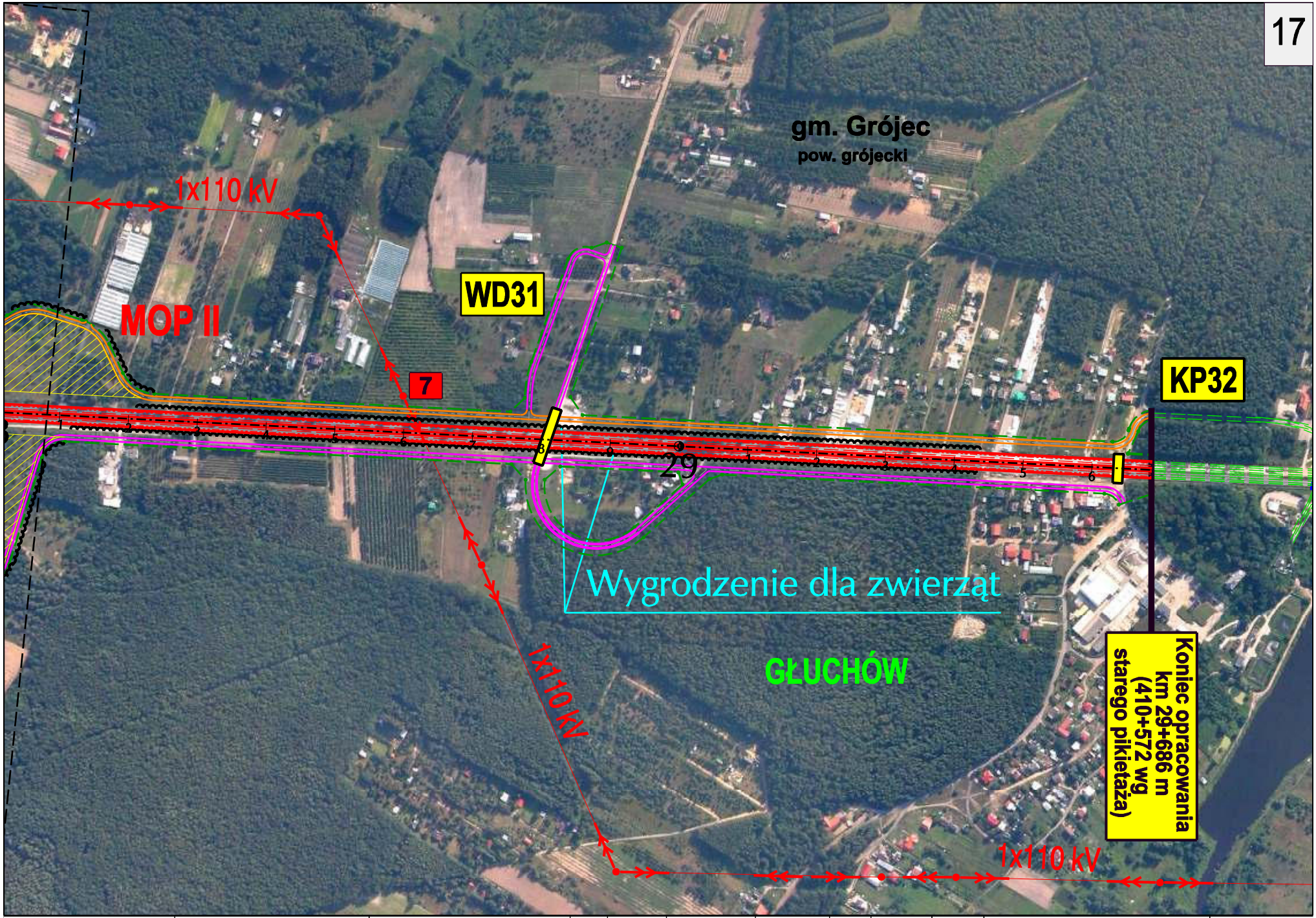

Inwestor:	BIURO PROJEKTOWO-KONSULTINGOWE	Temat:		FUNKCJA	IMIĘ I NAZWISKO	SPECJALNOŚĆ	DATA	PODPIS	REWIZJA	NAZWA RYSUNKU	SKALA
GENERALNA DYREKCJA DRÓG KRAJOWYCH I AUTOSTRAD Oddział w Warszawie	EUROSTRADA Sp. z o.o.	STUDIUM TECHNICZNO-EKONOMICZNO-ŚRODOWISKOWE BUDOWY POŁUDNIOWEGO WYLOTU Z WARSZAWY DROGI EKSPRESOWEJ S-7 W KIERUNKU GRÓJCA	Etap: ETAP II	Projektował:	Wojciech Parciński	drogi	12.2007		01 Data: 12.2007	Plan sytuacyjny na tle zdjęć lotniczych Wariant III	1:5 000
				Opracował:	Marcin Kaczmarczyk	drogi	12.2007				NR RYSUNKU 3.3/17
				Sprawdził:	Robert Twardowski	drogi	12.2007				