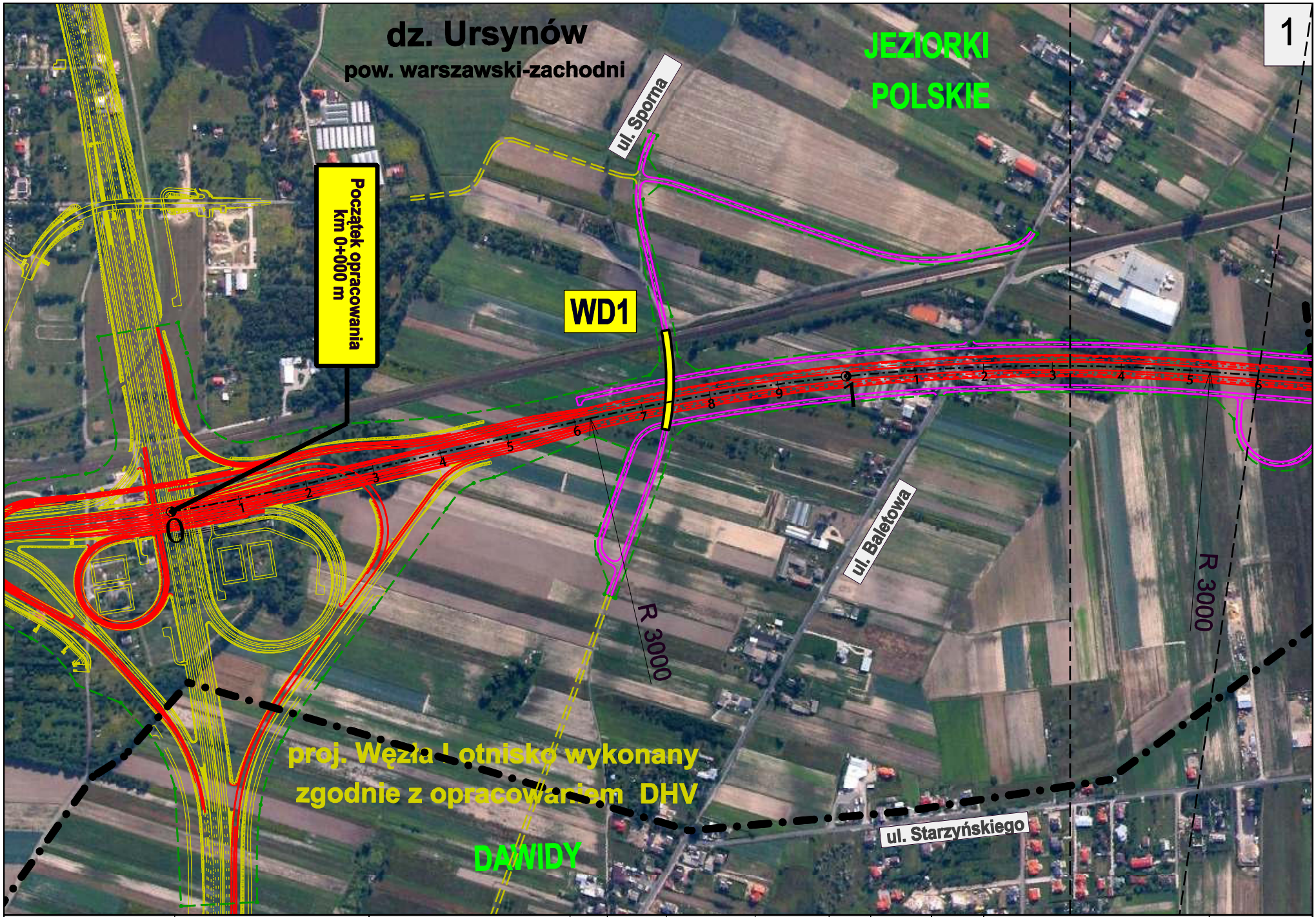

GENERALNA DYREKCJA DRÓG KRAJOWYCH I AUTOSTRAD Oddział w Warszawie	BIURO PROJEKTOWO-KONSULTINGOWE EUROSTRADA Sp. z o.o.	Temat: STUDIUM TECHNICZNO-EKONOMICZNO-ŚRODOWISKOWE BUDOWY POŁUDNIOWEGO WYLOTU Z WARSZAWY DROGI EKSPRESOWEJ S-7 W KIERUNKU GRÓJCA	Etap: ETAP II	FUNKCJA	IMIĘ I NAZWISKO	SPECJALNOŚĆ	DATA	PODPIS	REWIZJA
				Projektował:	Wojciech Parciński	drogi	12.2007		01
				Opracował:	Marcin Kaczmarczyk	drogi	12.2007		Data: 12.2007
				Sprawdził:	Robert Twardowski	drogi	12.2007		

NAZWA RYSUNKU: Plan sytuacyjny na tle zdjęć lotniczych Wariant II

SKALA: 1:5 000

NR RYSUNKU: 3.2/1

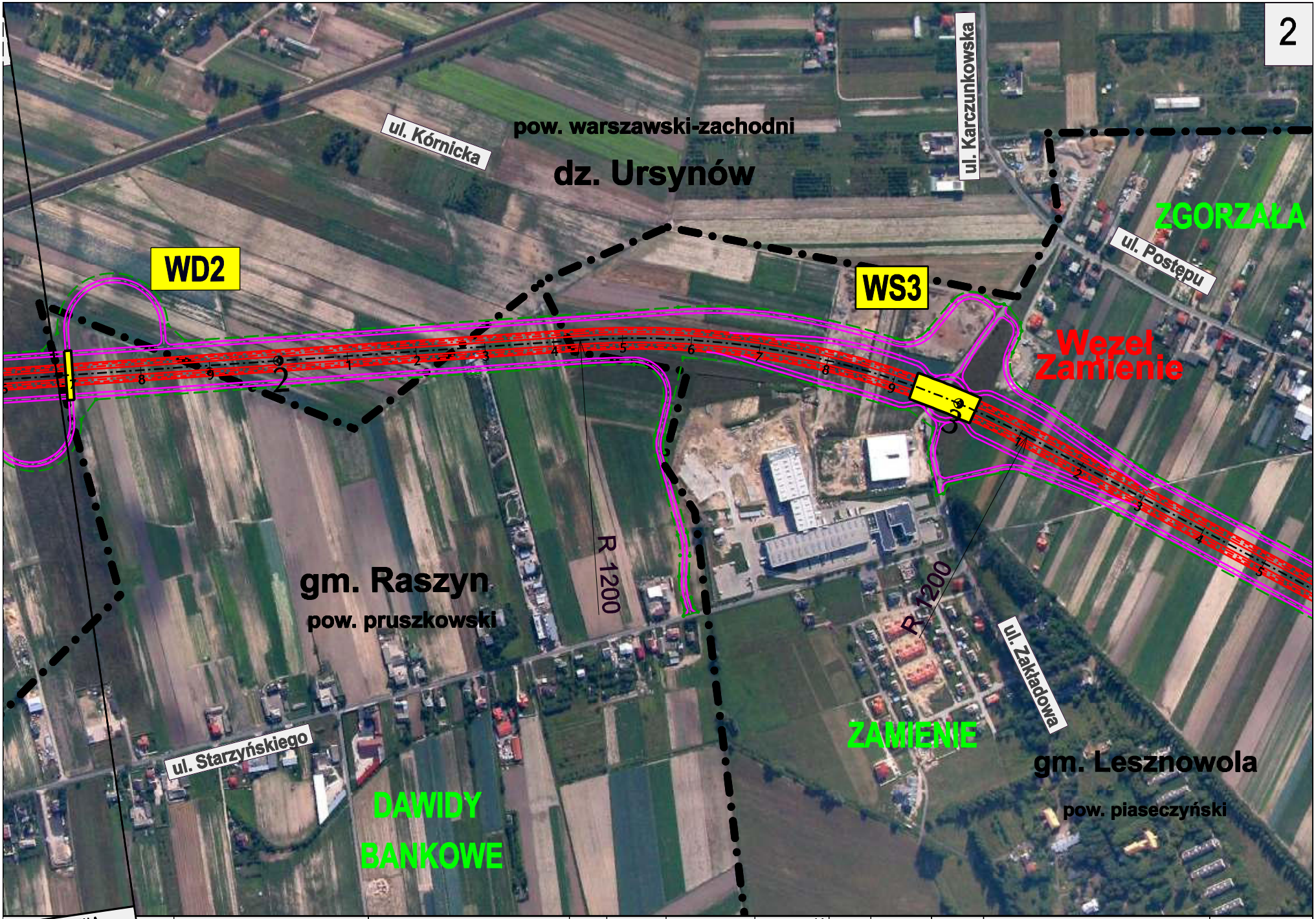

SKALA	BIURO PROJEKTOWO-KONSULTINGOWE	Temat:		FUNKCJA	IMIĘ I NAZWISKO	SPECJALNOŚĆ	DATA	PODPIS	REWIZJA	NAZWA RYSUNKU	SKALA
1:5 000	EUROSTRADA Sp. z o.o.	STUDIUM TECHNICZNO-EKONOMICZNO-ŚRODOWISKOWE BUDOWY POŁUDNIOWEGO WYLOTU Z WARSZAWY DROGI EKSPRESOWEJ S-7 W KIERUNKU GRÓJCA	Etap:	Projektował:	Wojciech Parciński	drogi	12.2007		01	Plan sytuacyjny na tle zdjęć lotniczych Wariant II	1:5 000
NR RYSUNKU 3.2/1			ETAP II	Opracował:	Marcin Kaczmarczyk	drogi	12.2007		Data: 12.2007		NR RYSUNKU 3.2/2
				Sprawdził:	Robert Twardowski	drogi	12.2007				

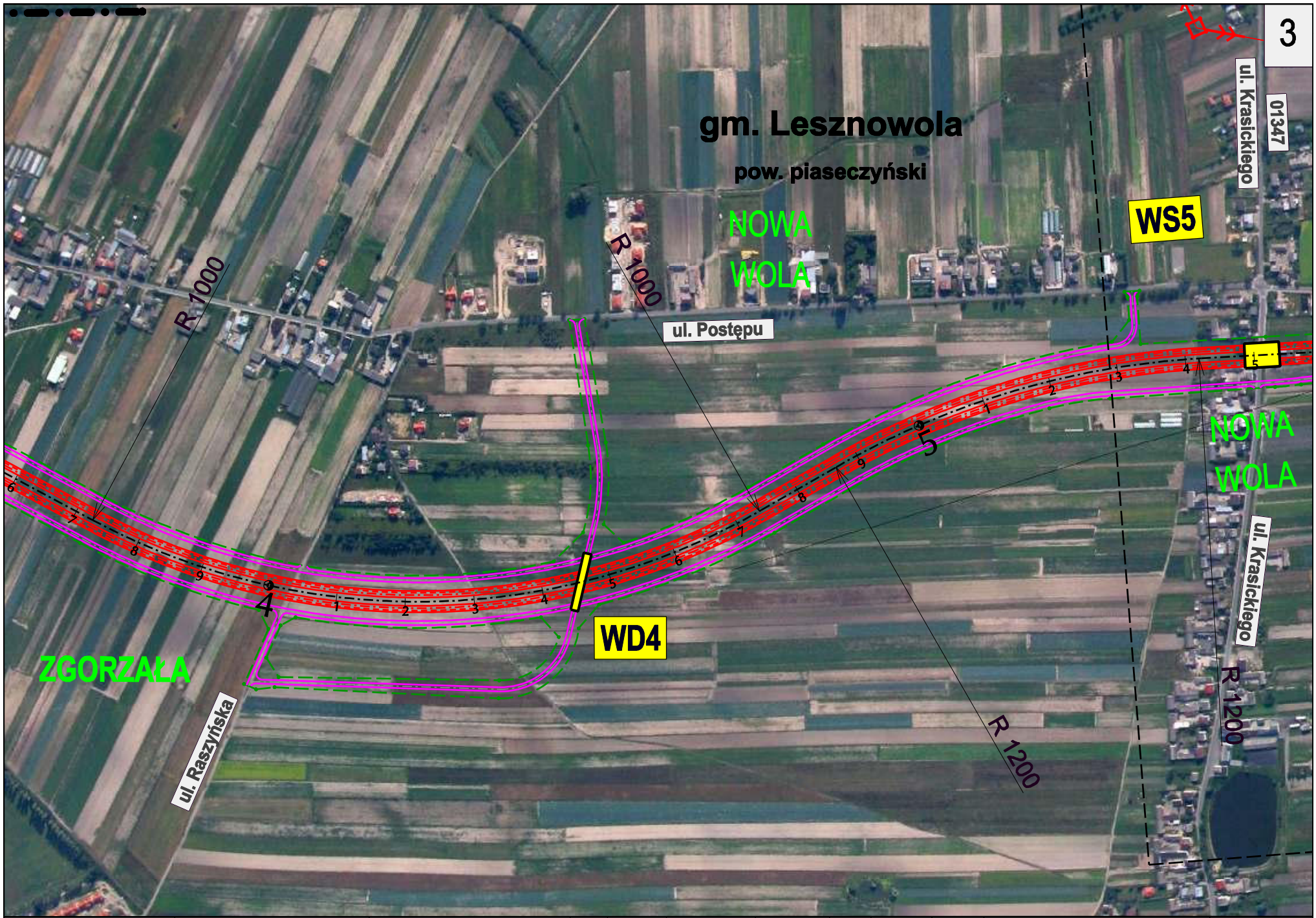

Inwestor:	BIURO PROJEKTOWO-KONSULTINGOWE	Temat:		FUNKCJA	IMIĘ I NAZWISKO	SPECJALNOŚĆ	DATA	PODPIS	REWIZJA	NAZWA RYSUNKU	SKALA
GENERALNA DYREKCJA DRÓG KRAJOWYCH I AUTOSTRAD Oddział w Warszawie	EUROSTRADA Sp. z o.o.	STUDIUM TECHNICZNO-EKONOMICZNO-ŚRODOWISKOWE BUDOWY POŁUDNIOWEGO WYLOTU Z WARSZAWY DROGI EKSPRESOWEJ S-7 W KIERUNKU GRÓJCA	Etap: ETAP II	Projektował:	Wojciech Parciński	drogi	12.2007		01 Data: 12.2007	Plan sytuacyjny na tle zdjęć lotniczych Wariant II	1:5 000 NR RYSUNKU 3.2/3
				Opracował:	Marcin Kaczmarczyk	drogi	12.2007				
				Sprawdził:	Robert Twardowski	drogi	12.2007				

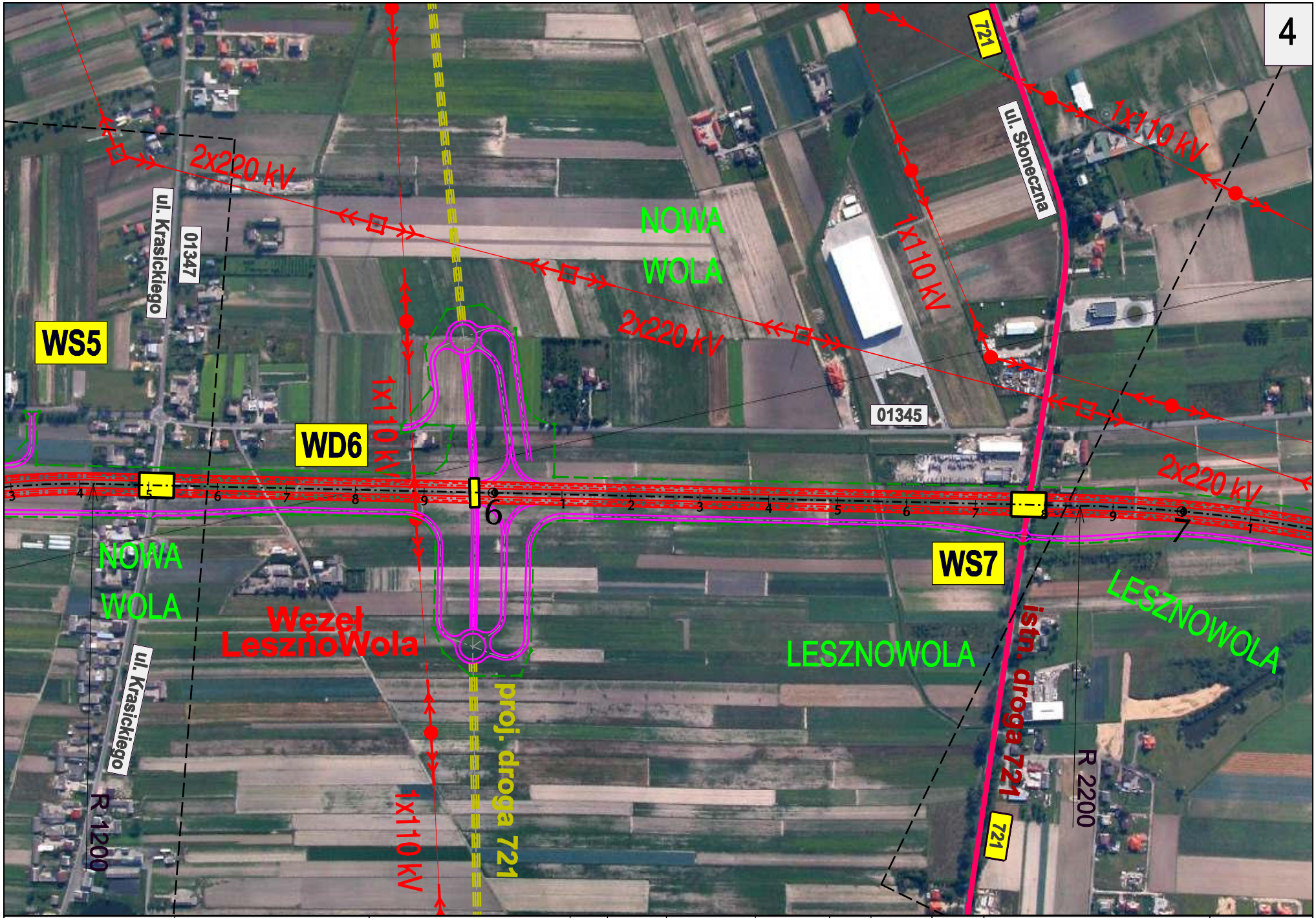

Inwestor:	BIURO PROJEKTOWO-KONSULTINGOWE	Temat:		FUNKCJA	IMIĘ I NAZWISKO	SPECJALNOŚĆ	DATA	PODPIS	REWIZJA	NAZWA RYSUNKU	SKALA
GENERALNA DYREKCJA DRÓG KRAJOWYCH I AUTOSTRAD Oddział w Warszawie	EUROSTRADA Sp. z o.o.	STUDIUM TECHNICZNO-EKONOMICZNO-ŚRODOWISKOWE BUDOWY POŁUDNIOWEGO WYLOTU Z WARSZAWY DROGI EKSPRESOWEJ S-7 W KIERUNKU GRÓJCA	Etap: ETAP II	Projektował:	Wojciech Parciński	drogi	12.2007		01 Data: 12.2007	Plan sytuacyjny na tle zdjęć lotniczych Wariant II	1:5 000
				Opracował:	Marcin Kaczmarczyk	drogi	12.2007				NR RYSUNKU 3.2/4
				Sprawdził:	Robert Twardowski	drogi	12.2007				

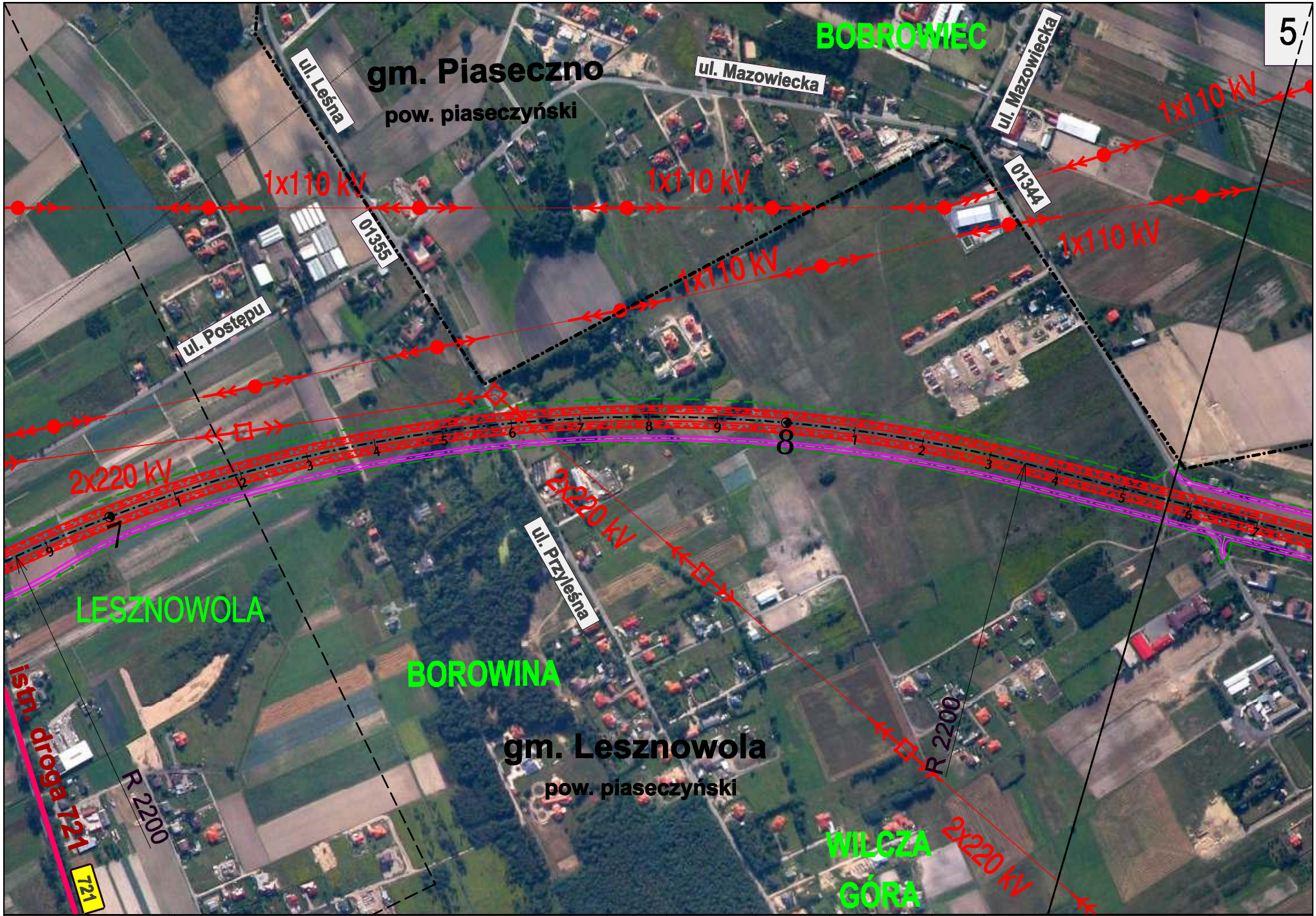

Inwestor:	BIURO PROJEKTOWO-KONSULTINGOWE	Temat:		FUNKCJA	IMIĘ I NAZWISKO	SPECJALNOŚĆ	DATA	PODPIS	REWIZJA	NAZWA RYSUNKU	SKALA
GENERALNA DYREKCJA DRÓG KRAJOWYCH I AUTOSTRAD Oddział w Warszawie	EUROSTRADA Sp. z o.o.	STUDIUM TECHNICZNO-EKONOMICZNO-ŚRODOWISKOWE BUDOWY POŁUDNIOWEGO WYLOTU Z WARSZAWY DROGI EKSPRESOWEJ S-7 W KIERUNKU GRÓJCA	Etap: ETAP II	Projektował:	Wojciech Parciński	drogi	12.2007		01 Data: 12.2007	Plan sytuacyjny na tle zdjęć lotniczych Wariant II	1:5 000
				Opracował:	Marcin Kaczmarczyk	drogi	12.2007				NR RYSUNKU 3.2/5
				Sprawdził:	Robert Twardowski	drogi	12.2007				

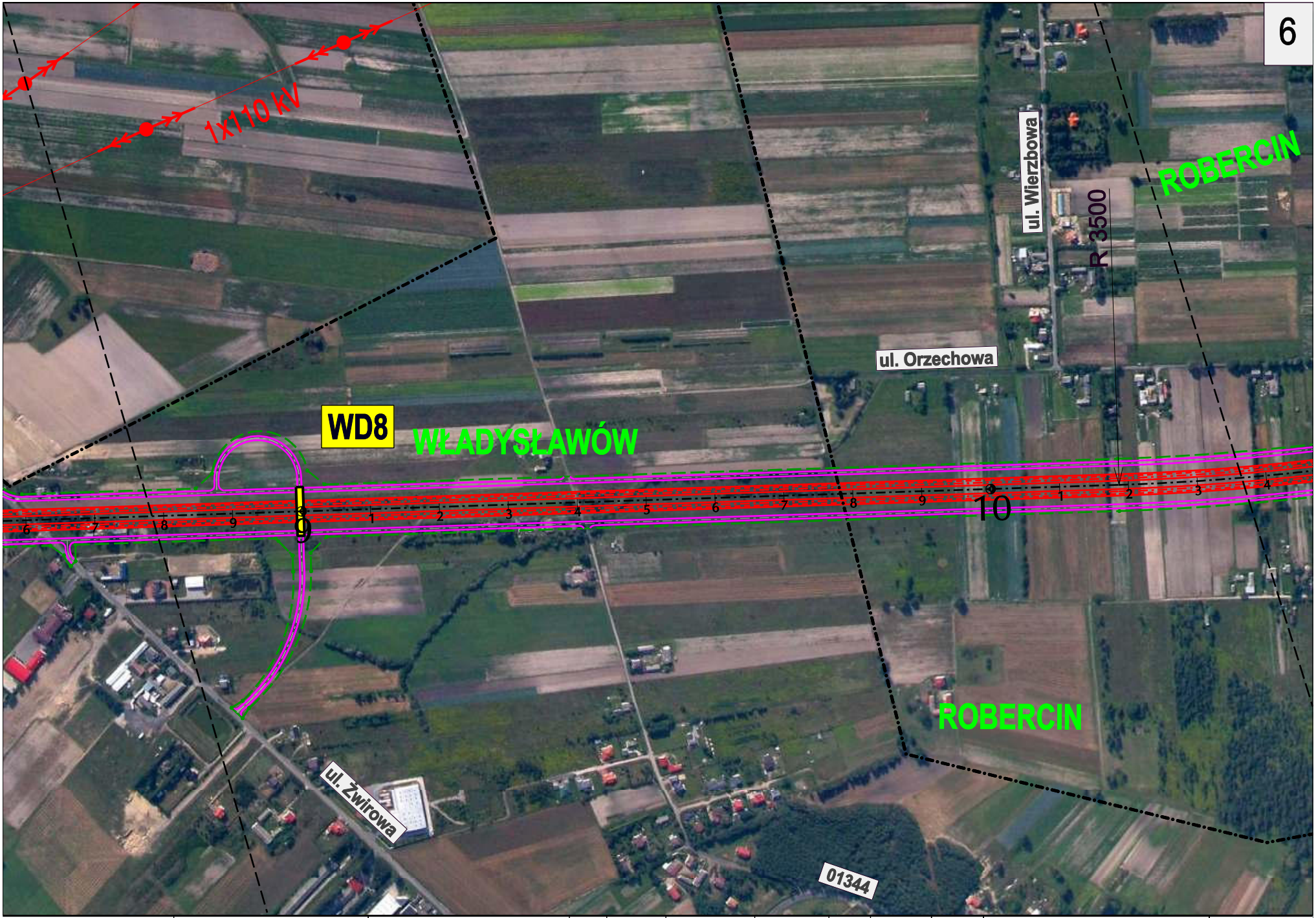

Inwestor:	BIURO PROJEKTOWO-KONSULTINGOWE	Temat:		FUNKCJA	IMIĘ I NAZWISKO	SPECJALNOŚĆ	DATA	PODPIS	REWIZJA	NAZWA RYSUNKU	SKALA
GENERALNA DYREKCJA DRÓG KRAJOWYCH I AUTOSTRAD Oddział w Warszawie	EUROSTRADA Sp. z o.o.	STUDIUM TECHNICZNO-EKONOMICZNO-ŚRODOWISKOWE BUDOWY POŁUDNIOWEGO WYLOTU Z WARSZAWY DROGI EKSPRESOWEJ S-7 W KIERUNKU GRÓJCA	Etap: ETAP II	Projektował:	Wojciech Parciński	drogi	12.2007		01 Data: 12.2007	Plan sytuacyjny na tle zdjęć lotniczych Wariant II	1:5 000
				Opracował:	Marcin Kaczmarczyk	drogi	12.2007				NR RYSUNKU 3.2/6
				Sprawdził:	Robert Twardowski	drogi	12.2007				

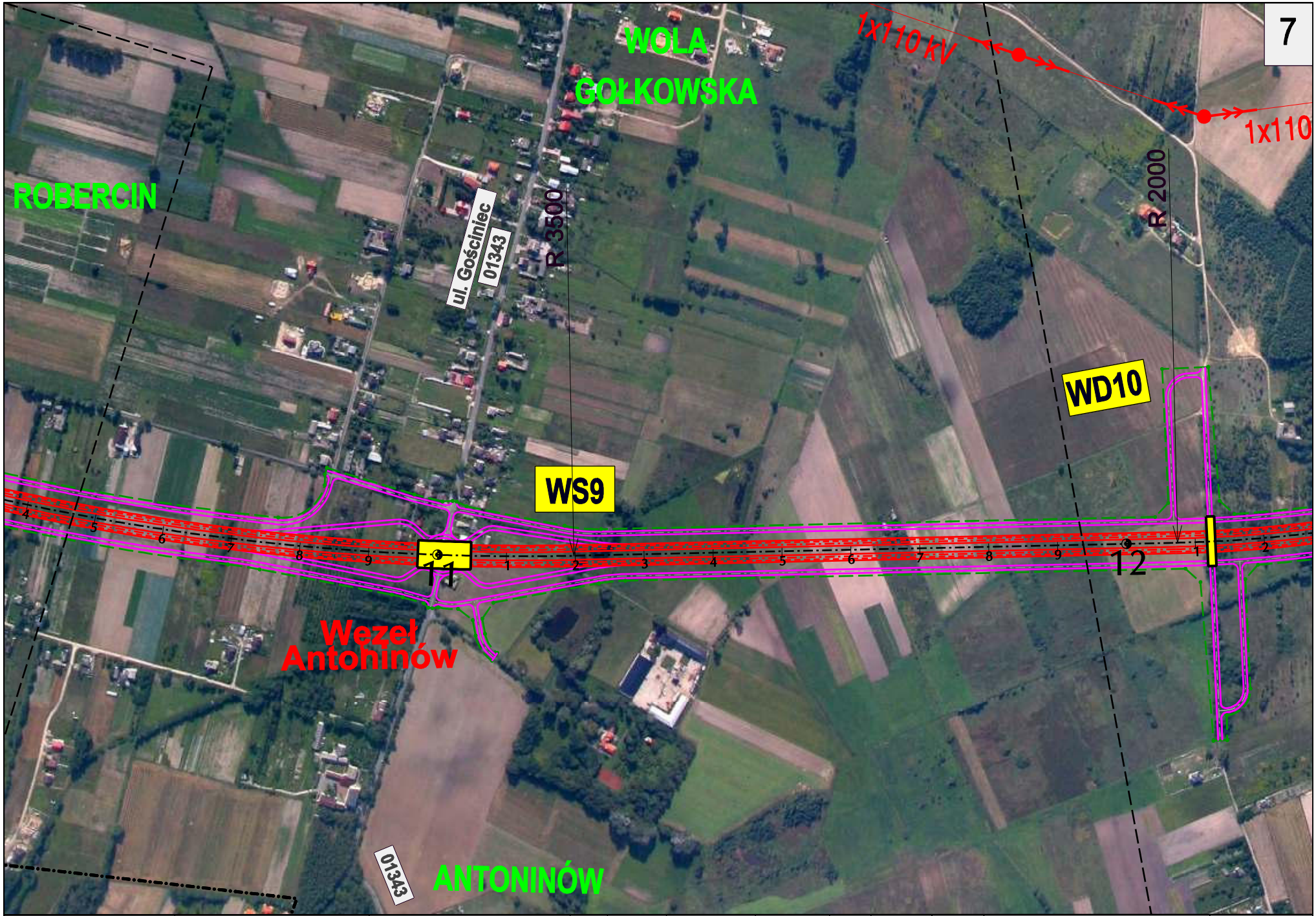

Inwestor:	BIURO PROJEKTOWO-KONSULTINGOWE	Temat:		FUNKCJA	IMIĘ I NAZWISKO	SPECJALNOŚĆ	DATA	PODPIS	REWIZJA	NAZWA RYSUNKU	SKALA
GENERALNA DYREKCJA DRÓG KRAJOWYCH I AUTOSTRAD Oddział w Warszawie	EUROSTRADA Sp. z o.o.	STUDIUM TECHNICZNO-EKONOMICZNO-ŚRODOWISKOWE BUDOWY POŁUDNIOWEGO WYLOTU Z WARSZAWY DROGI EKSPRESOWEJ S-7 W KIERUNKU GRÓJCA	Etap: ETAP II	Projektował:	Wojciech Parciński	drogi	12.2007		01	Plan sytuacyjny na tle zdjęć lotniczych Wariant II	1:5 000
				Opracował:	Marcin Kaczmarczyk	drogi	12.2007		Data: 12.2007		NR RYSUNKU 3.2/7
				Sprawdził:	Robert Twardowski	drogi	12.2007				

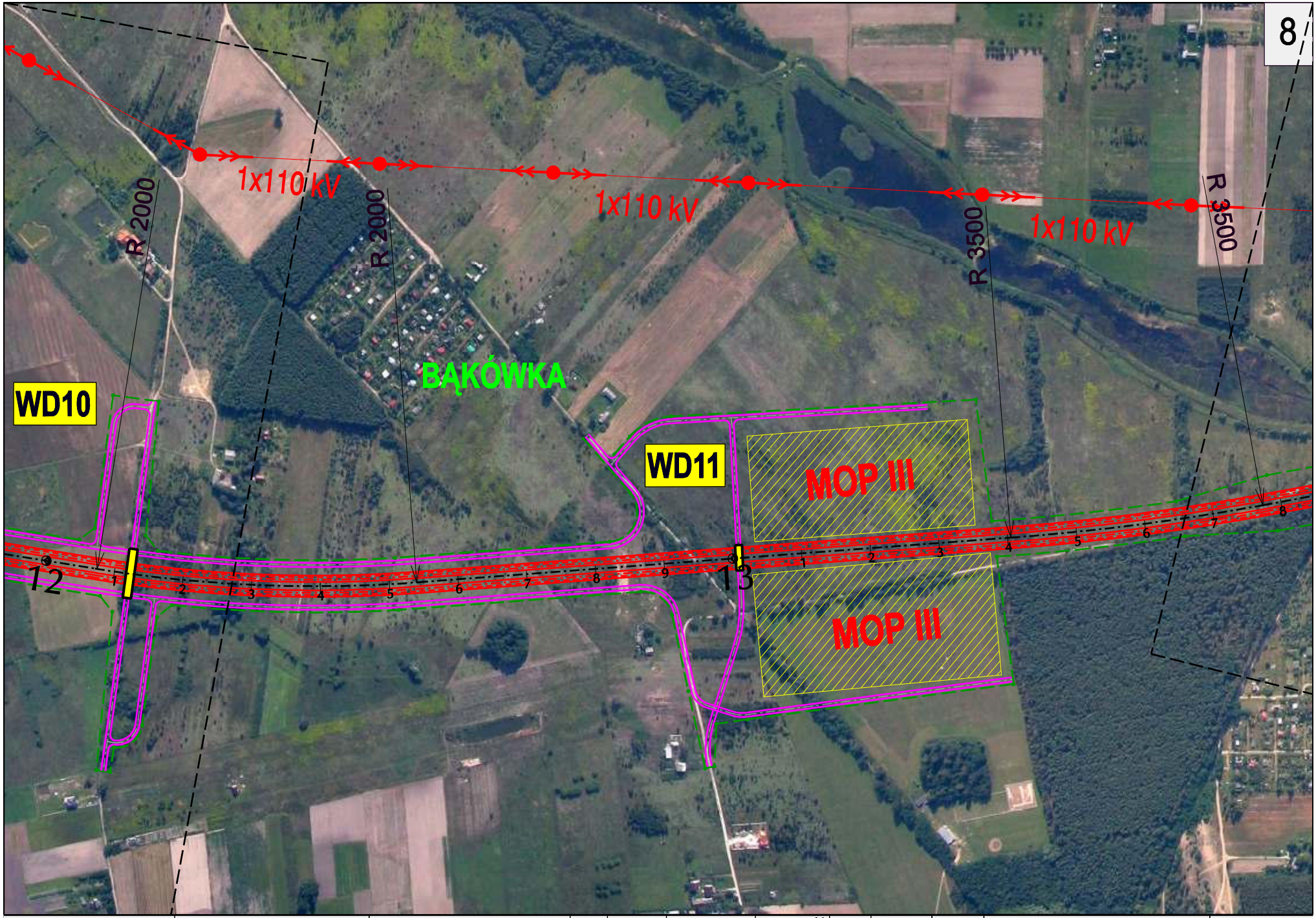

Inwestor:	BIURO PROJEKTOWO-KONSULTINGOWE	Temat:		FUNKCJA	IMIĘ I NAZWISKO	SPECJALNOŚĆ	DATA	PODPIS	REWIZJA	NAZWA RYSUNKU	SKALA
GENERALNA DYREKCJA DRÓG KRAJOWYCH I AUTOSTRAD Oddział w Warszawie	EUROSTRADA Sp. z o.o.	STUDIUM TECHNICZNO-EKONOMICZNO-ŚRODOWISKOWE BUDOWY POŁUDNIOWEGO WYLOTU Z WARSZAWY DROGI EKSPRESOWEJ S-7 W KIERUNKU GRÓJCA	Etap: ETAP II	Projektował:	Wojciech Parciński	drogi	12.2007		01 Data: 12.2007	Plan sytuacyjny na tle zdjęć lotniczych Wariant II	1:5 000 NR RYSUNKU 3.2/8
				Opracował:	Marcin Kaczmarczyk	drogi	12.2007				
				Sprawdził:	Robert Twardowski	drogi	12.2007				

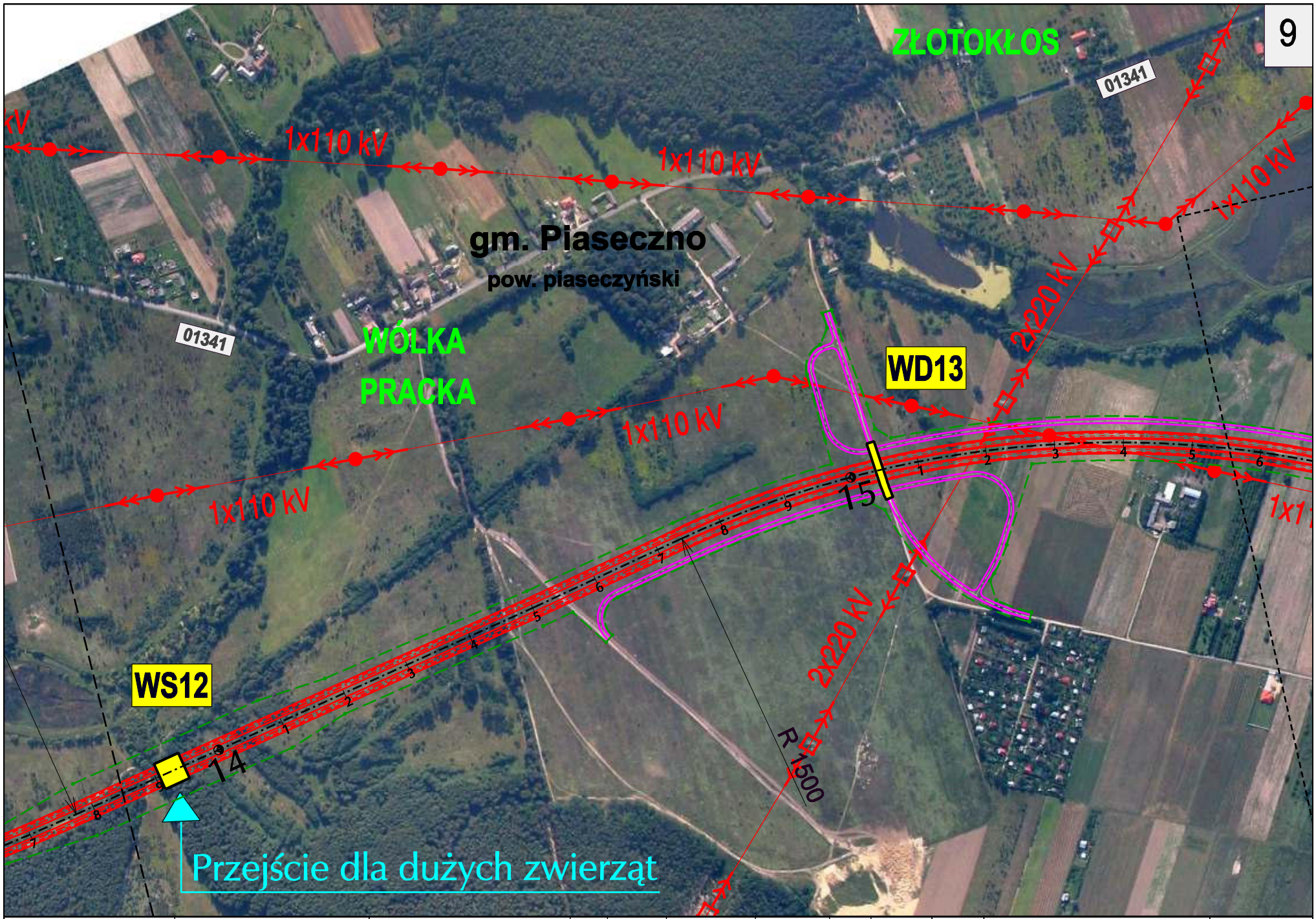

Inwestor:	BIURO PROJEKTOWO-KONSULTINGOWE	Temat:		FUNKCJA	IMIĘ I NAZWISKO	SPECJALNOŚĆ	DATA	PODPIS	REWIZJA	NAZWA RYSUNKU	SKALA
GENERALNA DYREKCJA DRÓG KRAJOWYCH I AUTOSTRAD Oddział w Warszawie	EUROSTRADA Sp. z o.o.	STUDIUM TECHNICZNO-EKONOMICZNO-ŚRODOWISKOWE BUDOWY POŁUDNIOWEGO WYLOTU Z WARSZAWY DROGI EKSPRESOWEJ S-7 W KIERUNKU GRÓJCA	Etap: ETAP II	Projektował:	Wojciech Parciński	drogi	12.2007		01 Data: 12.2007	Plan sytuacyjny na tle zdjęć lotniczych Wariant II	1:5 000 NR RYSUNKU 3.2/9
				Opracował:	Marcin Kaczmarczyk	drogi	12.2007				
				Sprawdził:	Robert Twardowski	drogi	12.2007				

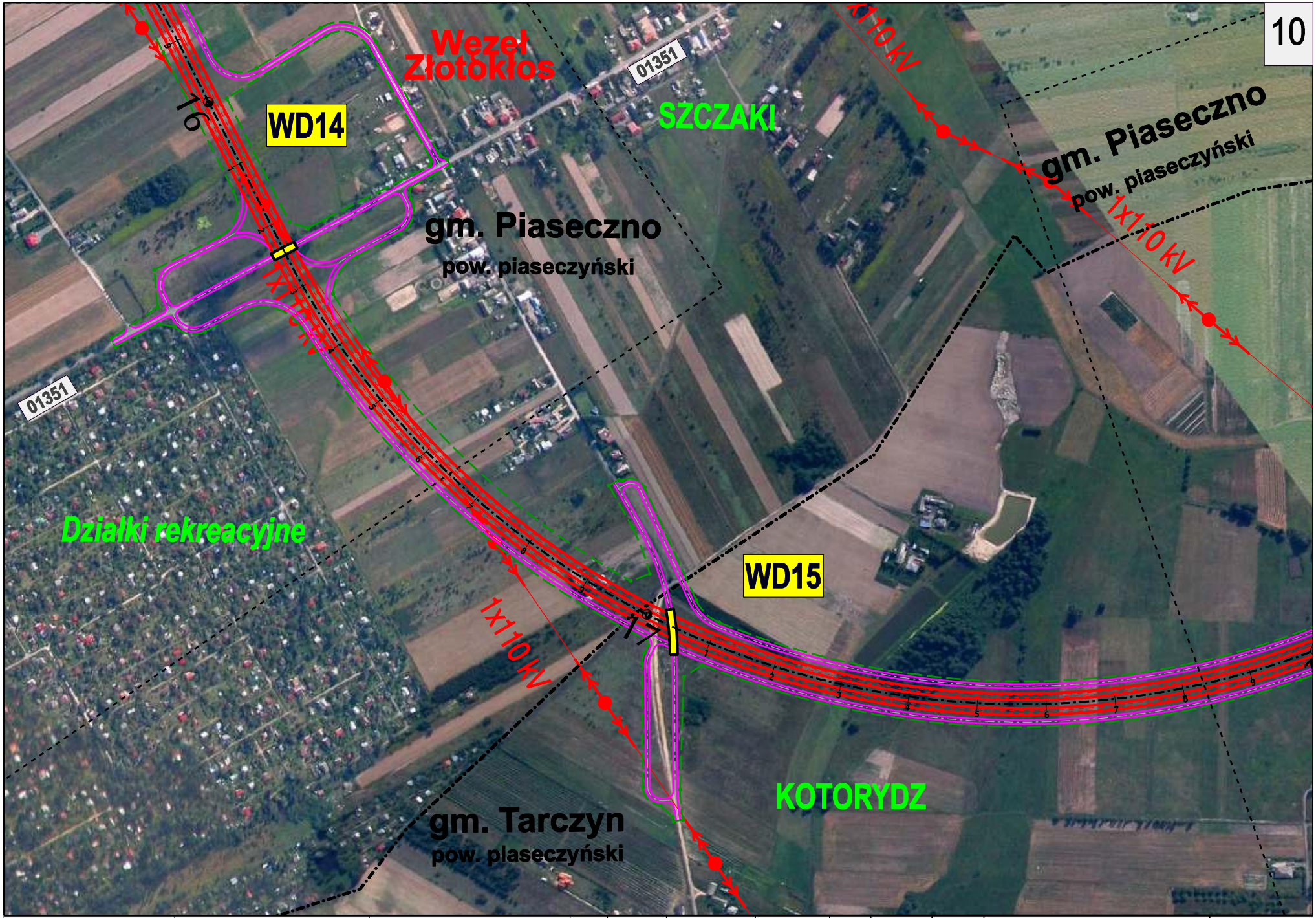

Inwestor:	BIURO PROJEKTOWO-KONSULTINGOWE	Temat:		FUNKCJA	IMIĘ I NAZWISKO	SPECJALNOŚĆ	DATA	PODPIS	REWIZJA	NAZWA RYSUNKU	SKALA
GENERALNA DYREKCJA DRÓG KRAJOWYCH I AUTOSTRAD Oddział w Warszawie	EUROSTRADA Sp. z o.o.	STUDIUM TECHNICZNO-EKONOMICZNO-ŚRODOWISKOWE BUDOWY POŁUDNIOWEGO WYLOTU Z WARSZAWY DROGI EKSPRESOWEJ S-7 W KIERUNKU GRÓJCA	Etap: ETAP II	Projektował:	Wojciech Parciński	drogi	11.2007		01 Data: 03.2007	Plan sytuacyjny na tle zdjęć lotniczych Wariant IVa	1:5 000 NR RYSUNKU 3.4a/10
				Opracował:	Marcin Kaczmarczyk	drogi	11.2007				
				Sprawdził:	Robert Twardowski	drogi	11.2007				

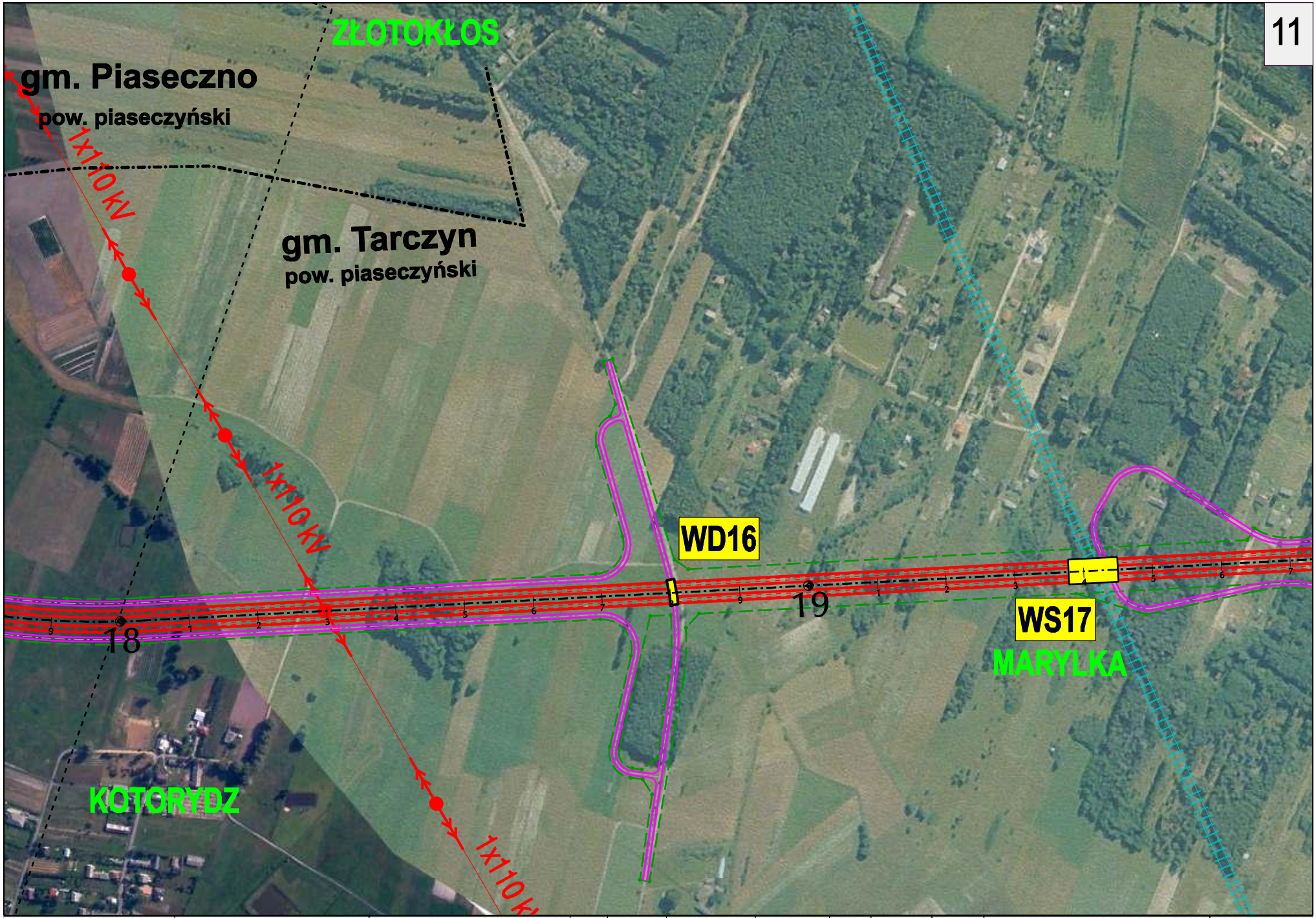

Inwestor:	BIURO PROJEKTOWO-KONSULTINGOWE	Temat:										
GENERALNA DYREKCJA DRÓG KRAJOWYCH I AUTOSTRAD Oddział w Warszawie	EUROSTRADA Sp. z o.o.	STUDIUM TECHNICZNO-EKONOMICZNO-ŚRODOWISKOWE BUDOWY POŁUDNIOWEGO WYLOTU Z WARSZAWY DROGI EKSPRESOWEJ S-7 W KIERUNKU GRÓJCA		FUNKCJA	IMIĘ I NAZWISKO	SPECJALNOŚĆ	DATA	PODPIS	REWIZJA	NAZWA RYSUNKU	SKALA
			Etap:	Projektował:	Wojciech Parciński	drogi	11.2007		01	Plan sytuacyjny na tle zdjęć lotniczych Wariant IVa	1:5 000
			ETAP II	Opracował:	Marcin Kaczmarczyk	drogi	11.2007		Data: 03.2007		NR RYSUNKU 3.4a/11
				Sprawdził:	Robert Twardowski	drogi	11.2007				

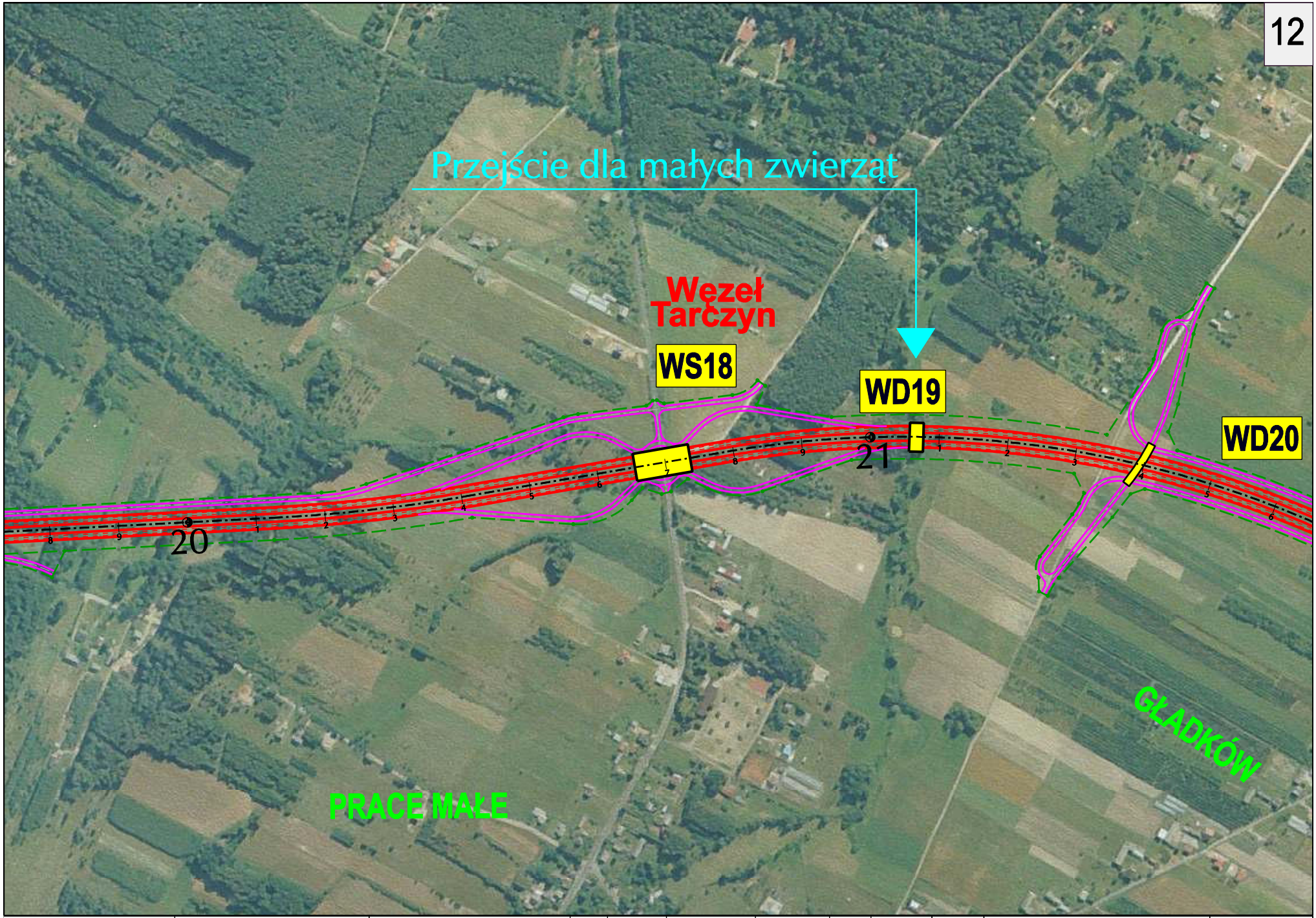

Inwestor:	BIURO PROJEKTOWO-KONSULTINGOWE	Temat:		FUNKCJA	IMIĘ I NAZWISKO	SPECJALNOŚĆ	DATA	PODPIS	REWIZJA	NAZWA RYSUNKU	SKALA
GENERALNA DYREKCJA DRÓG KRAJOWYCH I AUTOSTRAD Oddział w Warszawie	EUROSTRADA Sp. z o.o.	STUDIUM TECHNICZNO-EKONOMICZNO-ŚRODOWISKOWE BUDOWY POŁUDNIOWEGO WYLOTU Z WARSZAWY DROGI EKSPRESOWEJ S-7 W KIERUNKU GRÓJCA	Etap: ETAP II	Projektował:	Wojciech Parciński	drogi	11.2007		01 Data: 03.2007	Plan sytuacyjny na tle zdjęć lotniczych Wariant IVa	1:5 000 NR RYSUNKU 3.4a/12
				Opracował:	Marcin Kaczmarczyk	drogi	11.2007				
				Sprawdził:	Robert Twardowski	drogi	11.2007				

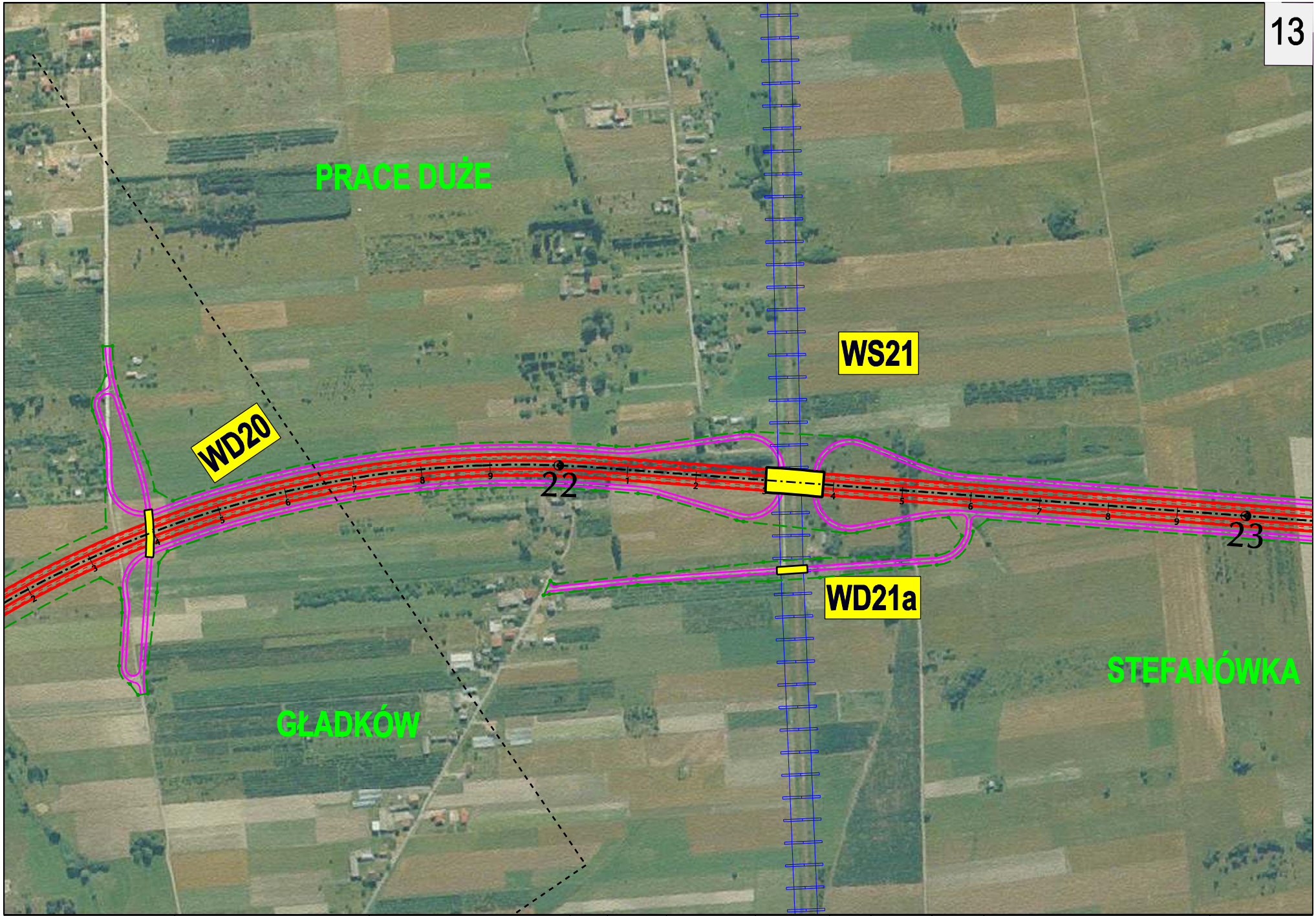

Inwestor:	BIURO PROJEKTOWO-KONSULTINGOWE	Temat:		FUNKCJA	IMIĘ I NAZWISKO	SPECJALNOŚĆ	DATA	PODPIS	REWIZJA	NAZWA RYSUNKU	SKALA
GENERALNA DYREKCJA DRÓG KRAJOWYCH I AUTOSTRAD Oddział w Warszawie	EUROSTRADA Sp. z o.o.	STUDIUM TECHNICZNO-EKONOMICZNO-ŚRODOWISKOWE BUDOWY POŁUDNIOWEGO WYLOTU Z WARSZAWY DROGI EKSPRESOWEJ S-7 W KIERUNKU GRÓJCA	Etap: ETAP II	Projektował:	Wojciech Parciński	drogi	11.2007		01 Data: 03.2007	Plan sytuacyjny na tle zdjęć lotniczych Wariant IVa	1:5 000
				Opracował:	Marcin Kaczmarczyk	drogi	11.2007				NR RYSUNKU 3.4a/13
				Sprawdził:	Robert Twardowski	drogi	11.2007				

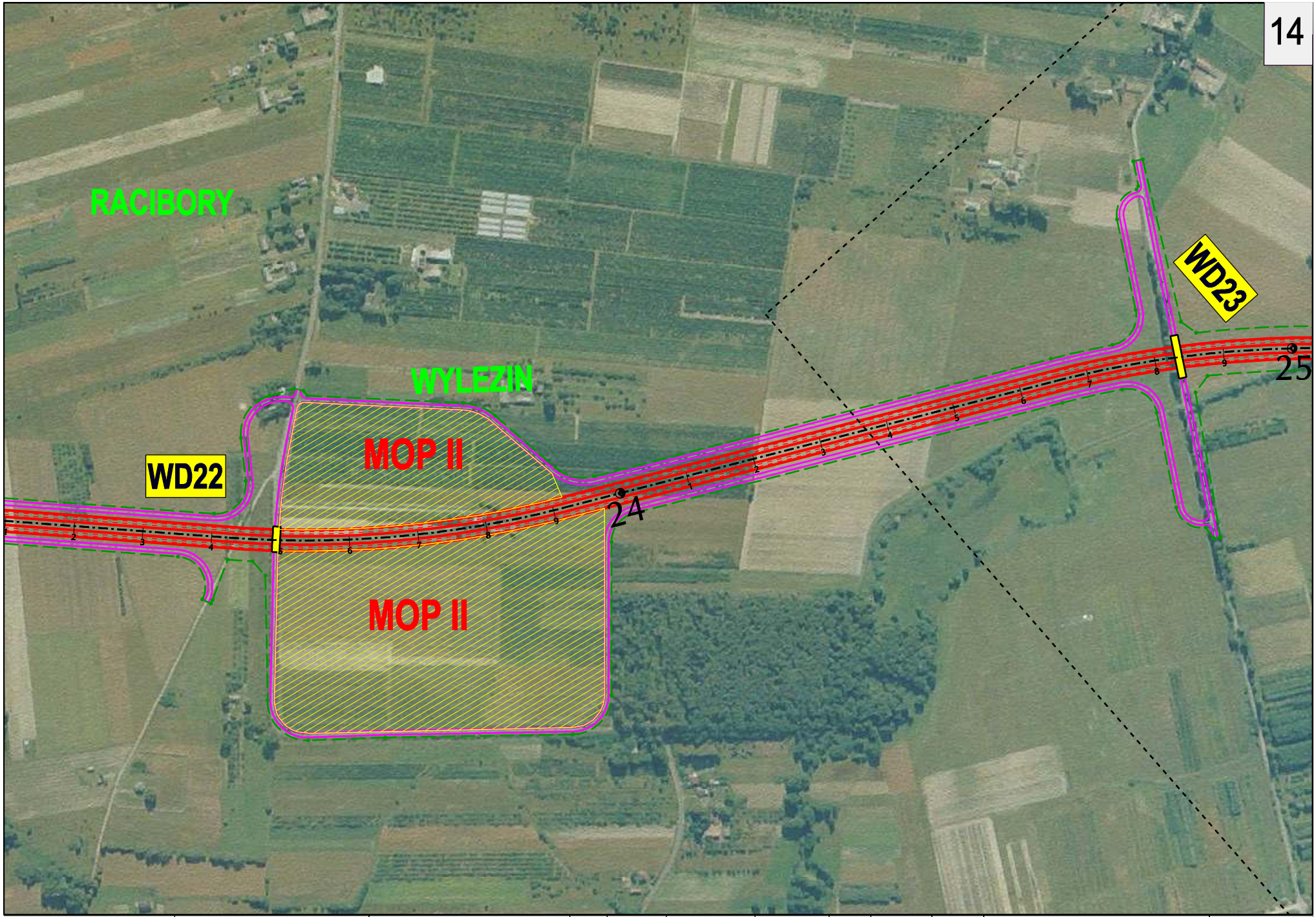

Inwestor:	BIURO PROJEKTOWO-KONSULTINGOWE	Temat:									
GENERALNA DYREKCJA DRÓG KRAJOWYCH I AUTOSTRAD Oddział w Warszawie	EUROSTRADA Sp. z o.o.	STUDIUM TECHNICZNO-EKONOMICZNO-ŚRODOWISKOWE BUDOWY POŁUDNIOWEGO WYLOTU Z WARSZAWY DROGI EKSPRESOWEJ S-7 W KIERUNKU GRÓJCA		FUNKCJA	IMIĘ I NAZWISKO	SPECJALNOŚĆ	DATA	PODPIS	REWIZJA	NAZWA RYSUNKU	SKALA
			Etap:	Projektował:	Wojciech Parciński	drogi	11.2007		01	Plan sytuacyjny na tle zdjęć lotniczych Wariant IVa	1:5 000
			ETAP II	Opracował:	Marcin Kaczmarczyk	drogi	11.2007		Data: 03.2007		NR RYSUNKU 3.4a/14
				Sprawdził:	Robert Twardowski	drogi	11.2007				

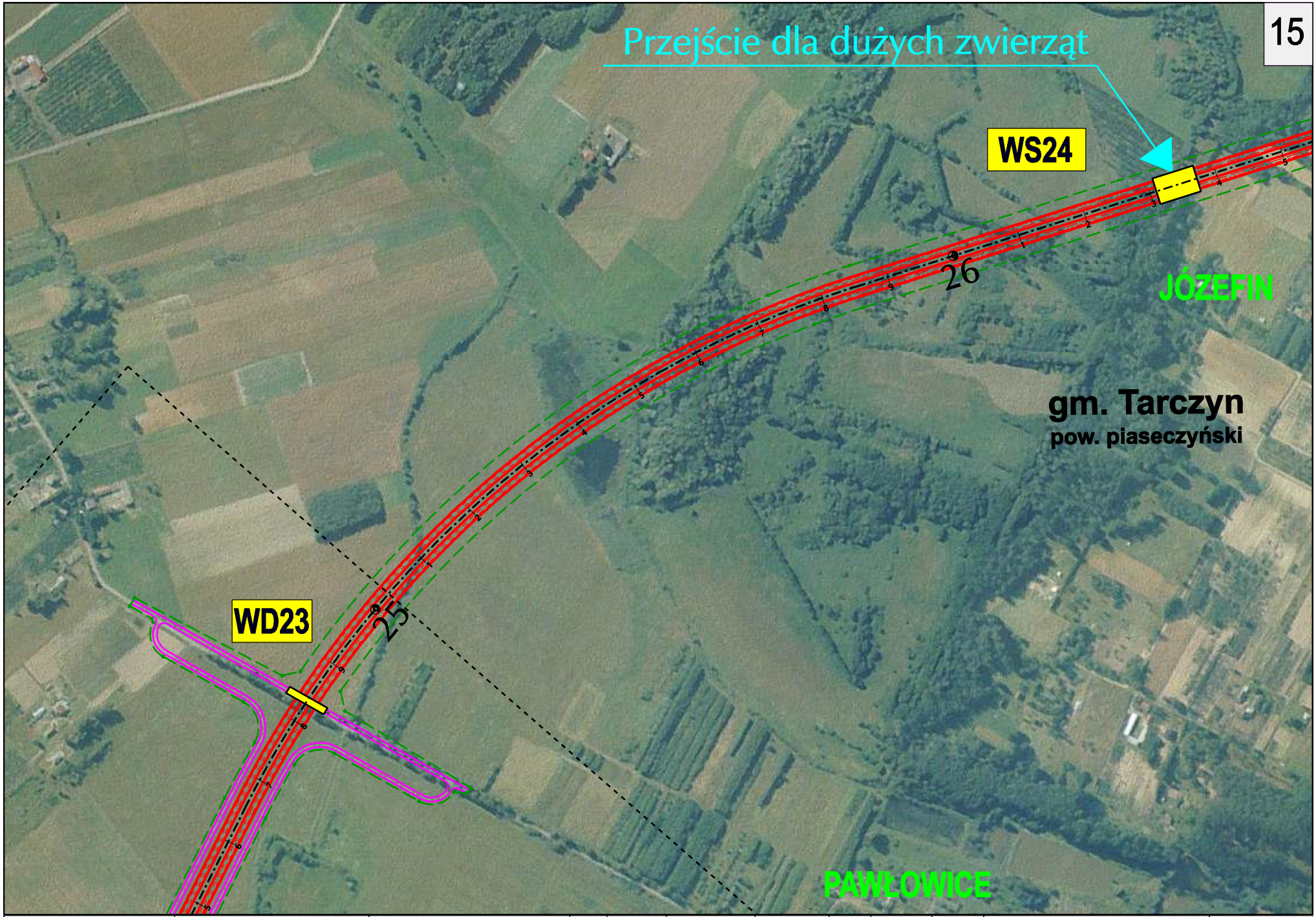

Inwestor:	BIURO PROJEKTOWO-KONSULTINGOWE	Temat:	Etap:	FUNKCJA	IMIĘ I NAZWISKO	SPECJALNOŚĆ	DATA	PODPIS	REWIZJA	NAZWA RYSUNKU	SKALA
GENERALNA DYREKCJA DRÓG KRAJOWYCH I AUTOSTRAD Oddział w Warszawie	EUROSTRADA Sp. z o.o.	STUDIUM TECHNICZNO-EKONOMICZNO-ŚRODOWISKOWE BUDOWY POŁUDNIOWEGO WYLOTU Z WARSZAWY DROGI EKSPRESOWEJ S-7 W KIERUNKU GRÓJCA	ETAP II	Projektował:	Wojciech Parciński	drogi	11.2007		01	Plan sytuacyjny na tle zdjęć lotniczych Wariant IVa	1:5 000
				Opracował:	Marcin Kaczmarczyk	drogi	11.2007		Data: 03.2007		NR RYSUNKU 3.4a/15
				Sprawdził:	Robert Twardowski	drogi	11.2007				

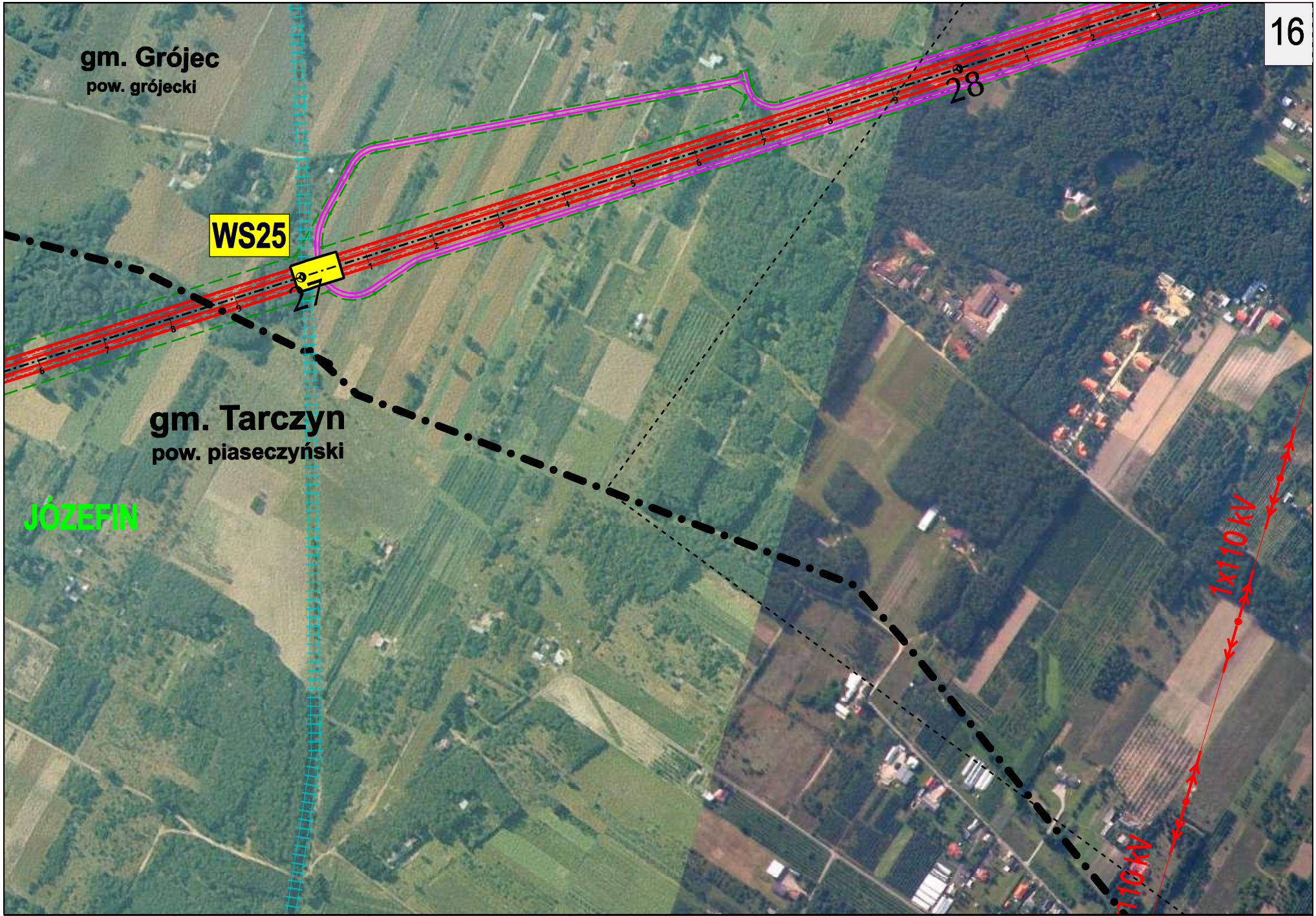

Inwestor:	BIURO PROJEKTOWO-KONSULTINGOWE	Temat:										
GENERALNA DYREKCJA DRÓG KRAJOWYCH I AUTOSTRAD Oddział w Warszawie	EUROSTRADA Sp. z o.o.	STUDIUM TECHNICZNO-EKONOMICZNO-ŚRODOWISKOWE BUDOWY POŁUDNIOWEGO WYLOTU Z WARSZAWY DROGI EKSPRESOWEJ S-7 W KIERUNKU GRÓJCA		FUNKCJA	IMIĘ I NAZWISKO	SPECJALNOŚĆ	DATA	PODPIS	REWIZJA	NAZWA RYSUNKU	SKALA
			Etap:	Projektował:	Wojciech Parciński	drogi	11.2007		01	Plan sytuacyjny na tle zdjęć lotniczych Wariant IVa	1:5 000
			ETAP II	Opracował:	Marcin Kaczmarczyk	drogi	11.2007		Data: 03.2007		NR RYSUNKU 3.4a/16
				Sprawdził:	Robert Twardowski	drogi	11.2007				

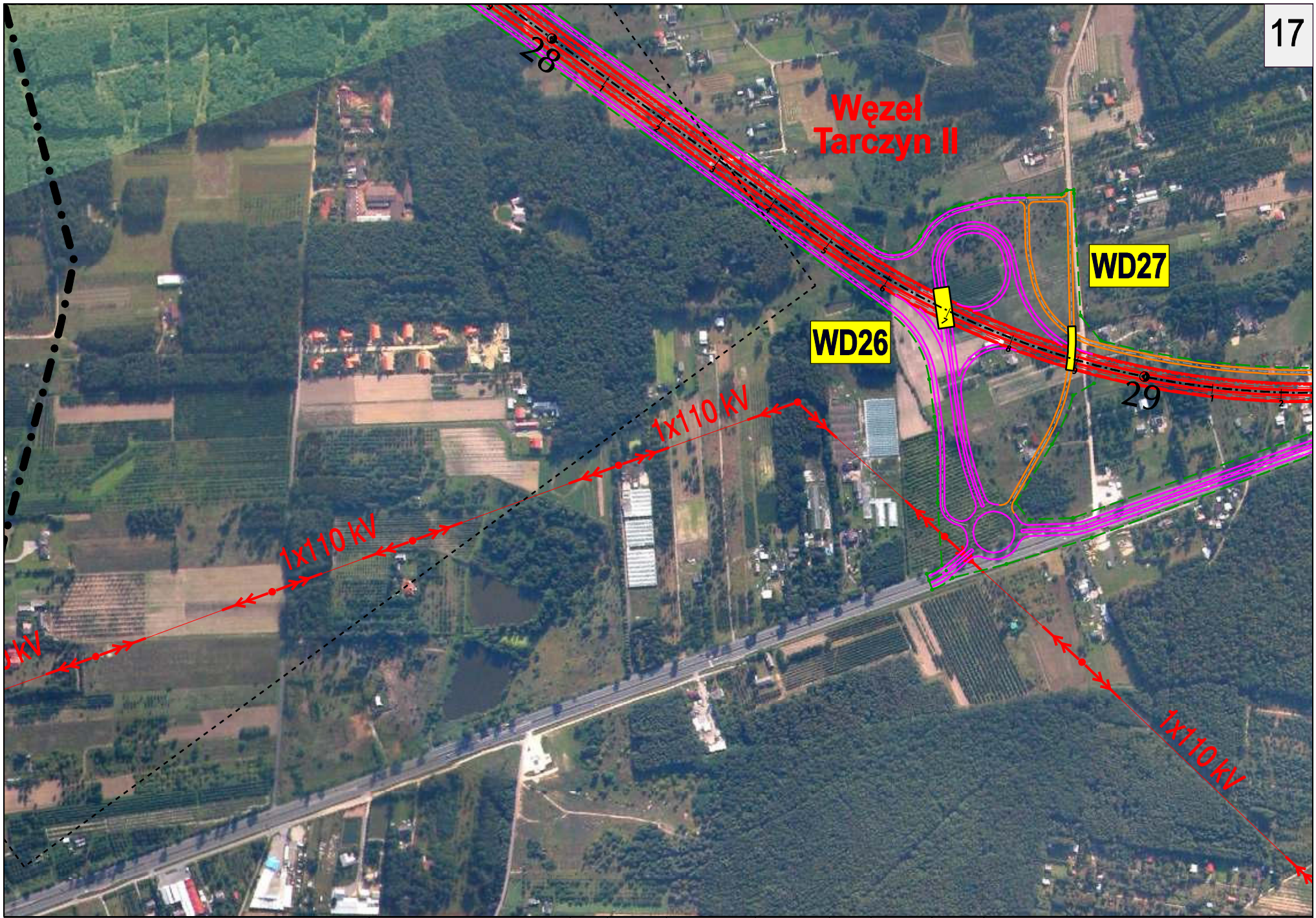

Inwestor:									
GENERALNA DYREKCJA DRÓG KRAJOWYCH I AUTOSTRAD Oddział w Warszawie	BIURO PROJEKTOWO-KONSULTINGOWE EUROSTRADA Sp. z o.o.	Temat: STUDIUM TECHNICZNO-EKONOMICZNO-ŚRODOWISKOWE BUDOWY POŁUDNIOWEGO WYLOTU Z WARSZAWY DROGI EKSPRESOWEJ S-7 W KIERUNKU GRÓJCA		FUNKCJA	IMIĘ I NAZWISKO	SPECJALNOŚĆ	DATA	PODPIS	REWIZJA
			Etap:	Projektował:	Wojciech Parciński	drogi	11.2007		01
			ETAP II	Opracował:	Marcin Kaczmarczyk	drogi	11.2007		Data:
				Sprawdził:	Robert Twardowski	drogi	11.2007		03.2007

NAZWA RYSUNKU: Plan sytuacyjny na tle zdjęć lotniczych Wariant IVa

SKALA: 1:5 000

NR RYSUNKU: 3.4a/17

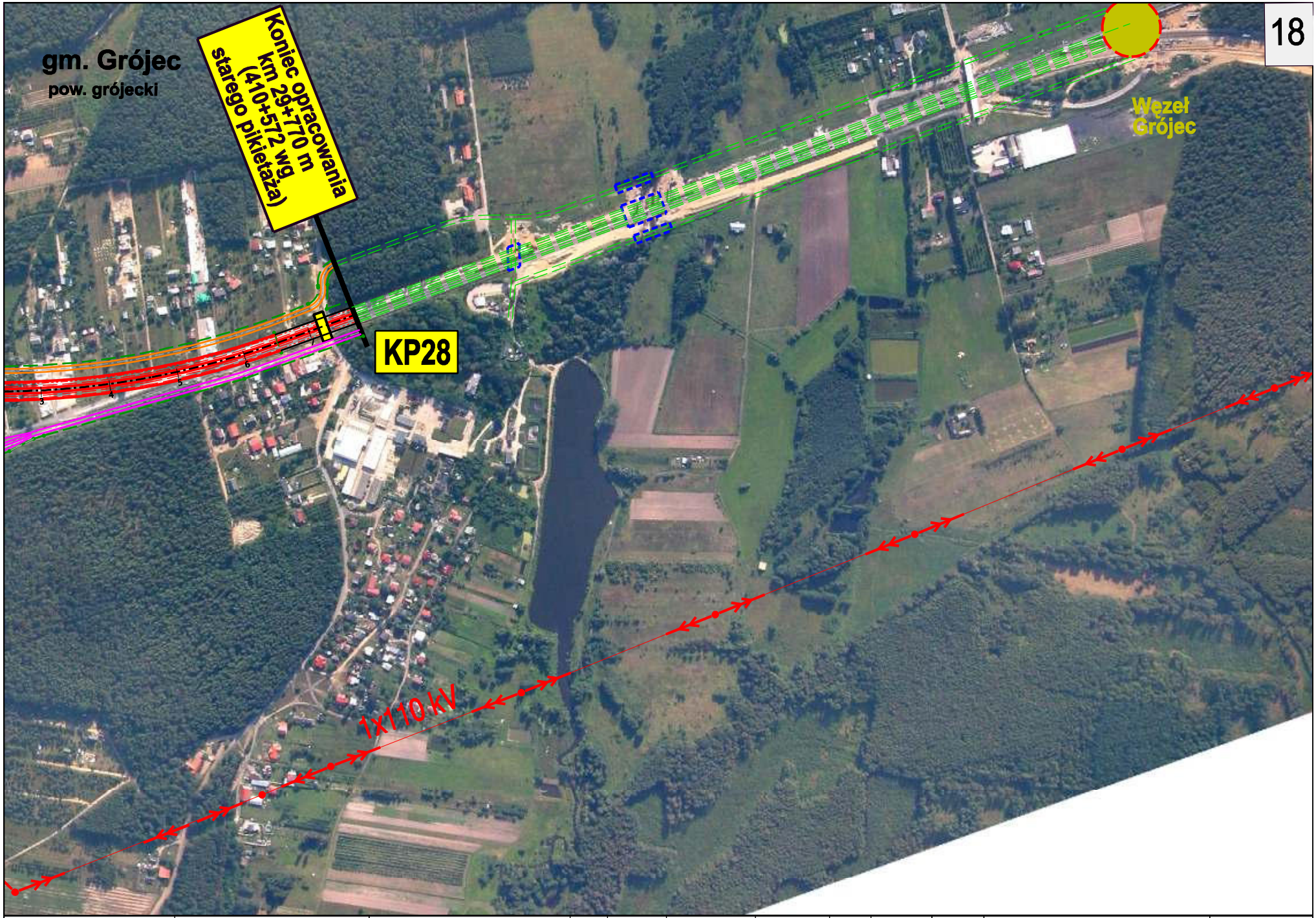

Inwestor: GENERALNA DYREKCJA DRÓG KRAJOWYCH I AUTOSTRAD Oddział w Warszawie	BIURO PROJEKTOWO-KONSULTINGOWE EUROSTRADA Sp. z o.o.	Temat: STUDIUM TECHNICZNO-EKONOMICZNO-ŚRODOWISKOWE BUDOWY POŁUDNIOWEGO WYLOTU Z WARSZAWY DROGI EKSPRESOWEJ S-7 W KIERUNKU GRÓJCA	Etap: ETAP II	FUNKCJA	IMIĘ I NAZWISKO	SPECJALNOŚĆ	DATA	PODPIS	REWIZJA
				Projektował:	Wojciech Parciński	drogi	11.2007		01
				Opracował:	Marcin Kaczmarczyk	drogi	11.2007		Data: 03.2007
				Sprawdził:	Robert Twardowski	drogi	11.2007		

NAZWA RYSUNKU: Plan sytuacyjny na tle zdjęć lotniczych Wariant IVa

SKALA: 1:5 000

NR RYSUNKU: 3.4a/18