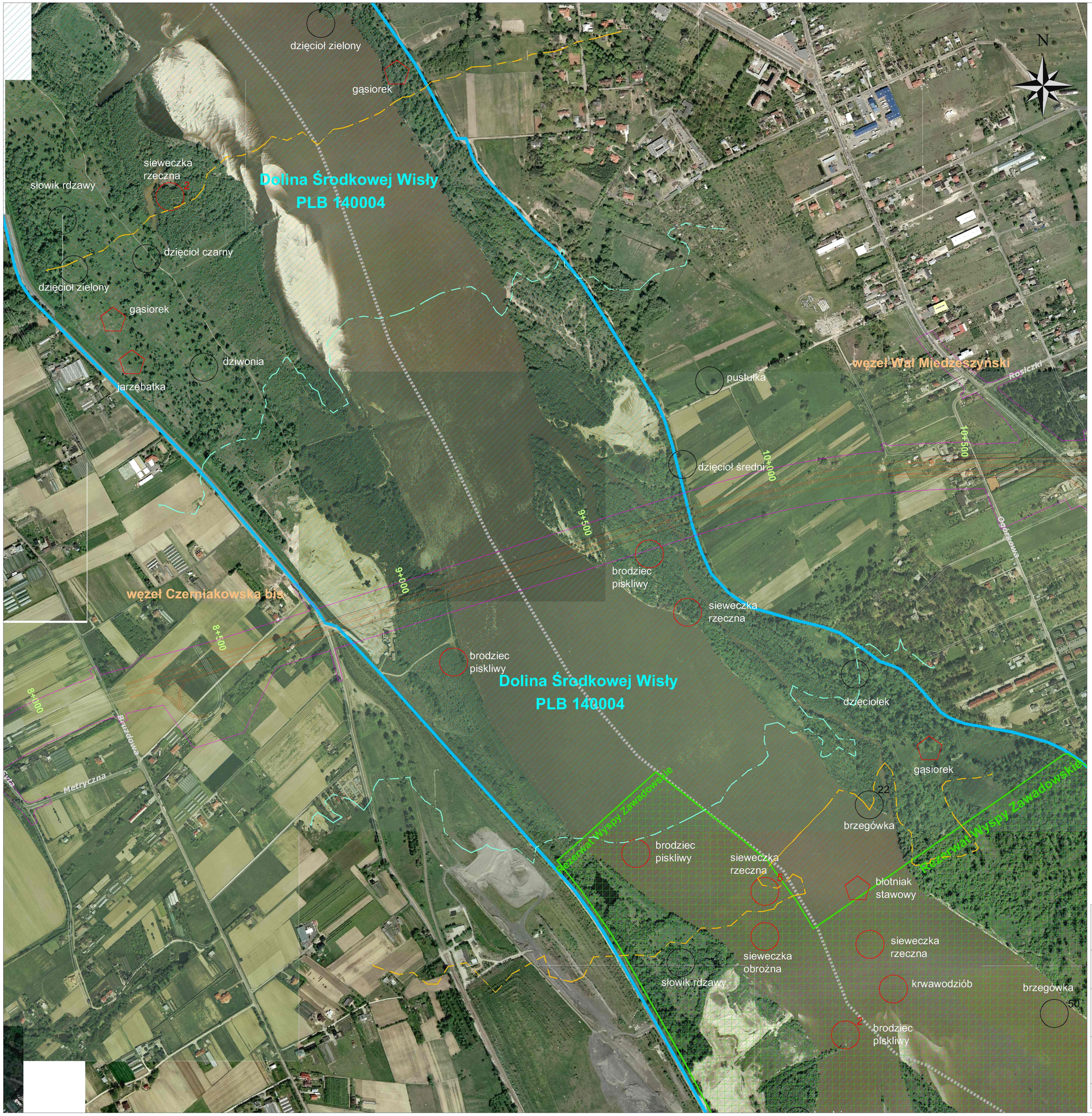

Legenda:

- granica gmin
- linie rozgraniczające inwestycji
- droga na poziomie terenu
- droga na nasypie, estakadzie
- izofona 50 dB w porze nocnej
- izofona 50 dB w porze dziennej
- Obszar Natura 2000 Dolina Środkowej Wisły PLB 140004 wg rozporządzenia Ministra Środowiska
- Rezerwat Wyspy Zawadowskie

Gatunki ptaków będące przedmiotem ochrony obszaru Natura 2000 PLB 140004

- teren lęgowy gatunku z załącznika I Dyrektywy Ptasiej
- teren lęgowy gatunku spoza załącznika I Dyrektywy Ptasiej

Gatunki ptaków nie będących przedmiotem ochrony obszaru Natura 2000 PLB 140004

- teren lęgowy 1 pary lęgowej gatunku
- 5 teren lęgowy 5 par lęgowych gatunku

Zamawiający: GDDKiA — GENERALNA DYREKCJA DRÓG KRAJOWYCH I AUTOSTRAD, Oddział w Warszawie, ul. Mińska 25, 03-808 Warszawa			
Jednostka projektowa: ARCADIS Infrastruktura · Woda · Środowisko · Budownictwo — ARCADIS Sp. z o.o., 02-670 Warszawa, ul. Puławska 182, tel.: +48 (022) 203 20 00, fax: +48 (022) 203 20 01			
Branża: Ochrona Środowiska	Opracowanie: *RAPORT O ODDZIAŁYWANIU NA ŚRODOWISKO (UJEDNOLICONY TEKST) ANEKS*		
Kod CPV: 74141900-8	Obiekt budowlany: Południowa Obwodnica Warszawy od węzła "Puławska" do węzła "Lubelska"		
	Tytuł rysunku: Gatunki ptaków w rejonie POW na terenie obszaru Natura 2000 Dolina Środkowej Wisły i rezerwatu przyrody Wyspy Zawadowskie		
Nr arch.: PL0110.000092.0120	Data: 09.2010	Skala: 1 : 5000	Nr rys. - arkusz: 4