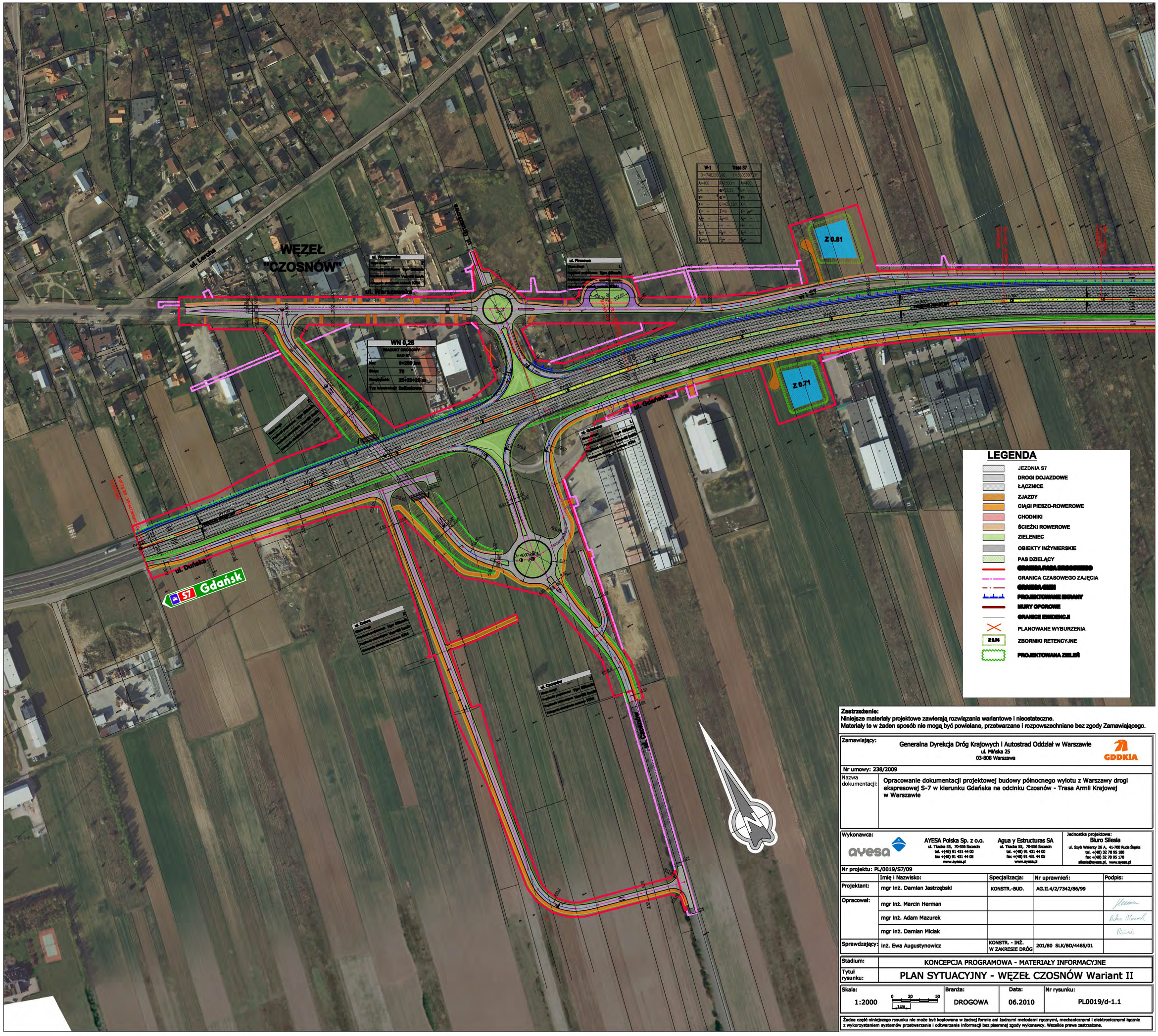

Zastrzeżenie:
Niniejsze materiały projektowe zawierają rozwiązania wariantowe i nieostateczne.
Materiały te w żaden sposób nie mogą być powielane, przetwarzane i rozpowszechniane bez zgody Zamawiającego.

Zamawiający:	Generalna Dyrekcja Dróg Krajowych i Autostrad Oddział w Warszawie ul. Mińska 25 03-808 Warszawa GDDKiA
Nr umowy: 238/2009	
Nazwa dokumentacji:	Opracowanie dokumentacji projektowej budowy północnego wylotu z Warszawy drogi ekspresowej S-7 w kierunku Gdańska na odcinku Czosnów - Trasa Armii Krajowej w Warszawie

Wykonawca:	AYESA Polska Sp. z o.o.	Agua y Estructuras SA	Jednostka projektowa:
ayesa	ul. Tiacka 55, 70-556 Szczecin tel. +(48) 91 431 44 00 fax +(48) 91 431 44 05 www.ayesa.pl	ul. Tiacka 55, 70-556 Szczecin tel. +(48) 91 431 44 00 fax +(48) 91 431 44 05 www.ayesa.pl	Biuro Silesia ul. Szyb Walenty 26 A, 41-700 Ruda Śląska tel. +(48) 32 78 95 180 fax +(48) 32 78 95 170 silesia@ayesa.pl, www.ayesa.pl

Nr projektu: PL/0019/S7/09

	Imię i Nazwisko:	Specjalizacja:	Nr uprawnień:	Podpis:
Projektant:	mgr inż. Damian Jastrzębski	KONSTR.-BUD.	AG.II.4/2/7342/86/99	
Opracował:	mgr inż. Marcin Herman			
	mgr inż. Adam Mazurek			
	mgr inż. Damian Miciak			
Sprawdzający:	inż. Ewa Augustynowicz	KONSTR. - INŻ. W ZAKRESIE DRÓG	201/80 SLK/BD/4485/01	

Stadium:	KONCEPCJA PROGRAMOWA - MATERIAŁY INFORMACYJNE
Tytuł rysunku:	PLAN SYTUACYJNY - WĘZEŁ CZOSNÓW Wariant II

Skala:	Branża:	Data:	Nr rysunku:
1:2000 (0 20 50, 1cm)	DROGOWA	06.2010	PL0019/d-1.1

Żadna część niniejszego rysunku nie może być kopiowana w żadnej formie ani żadnymi metodami ręcznymi, mechanicznymi i elektronicznymi łącznie z wykorzystaniem systemów przetwarzania i odtwarzania informacji bez pisemnej zgody wykonawcy. Wszelkie prawa zastrzeżone.

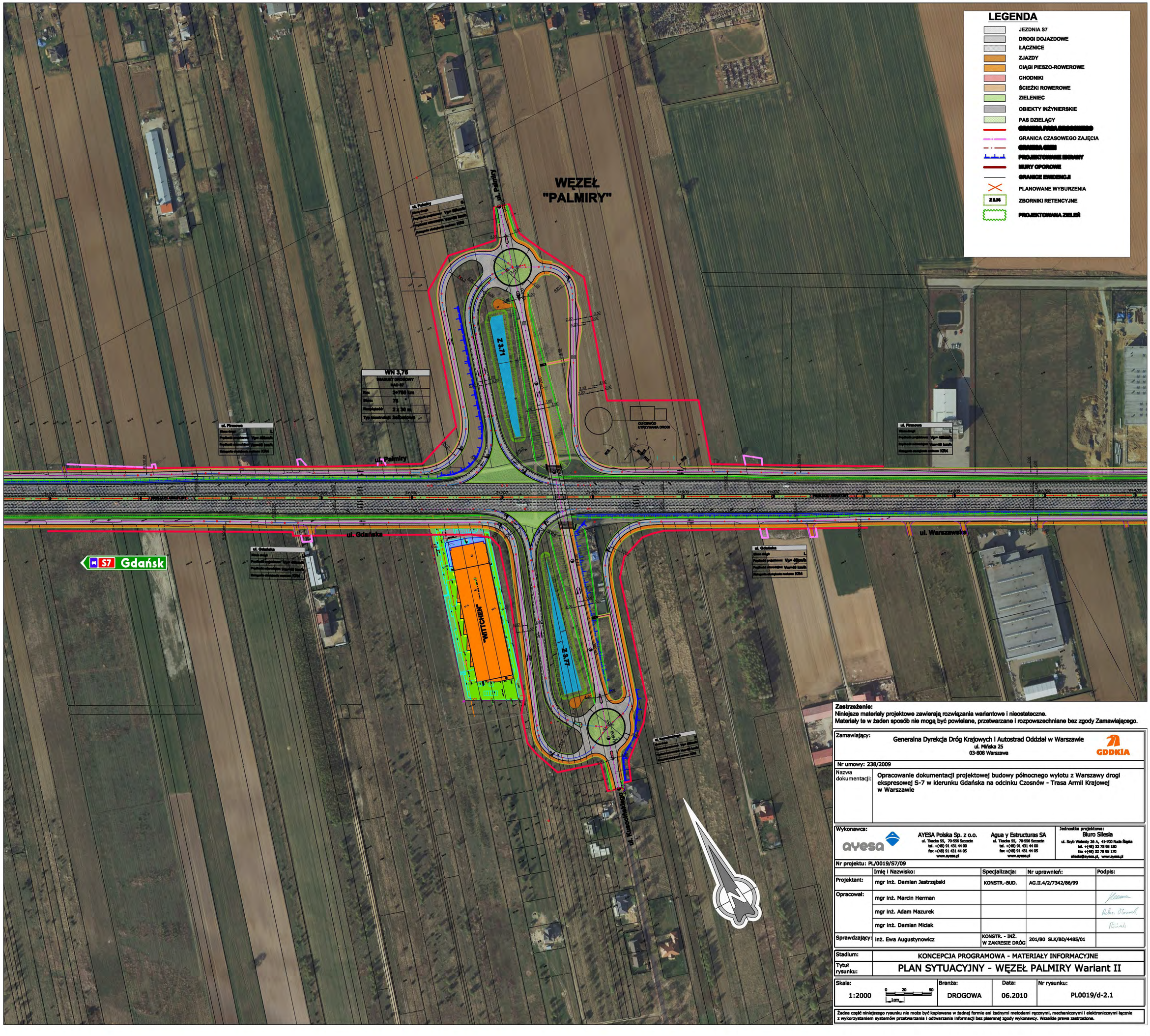

Zastrzeżenie:
Niniejsze materiały projektowe zawierają rozwiązania wariantowe i nieostateczne.
Materiały te w żaden sposób nie mogą być powielane, przetwarzane i rozpowszechniane bez zgody Zamawiającego.

Zamawiający:	Generalna Dyrekcja Dróg Krajowych i Autostrad Oddział w Warszawie ul. Mińska 25 03-808 Warszawa			GDDKiA
Nr umowy: 238/2009				
Nazwa dokumentacji:	Opracowanie dokumentacji projektowej budowy północnego wylotu z Warszawy drogi ekspresowej S-7 w kierunku Gdańska na odcinku Czosnów - Trasa Armii Krajowej w Warszawie			
Wykonawca:	AYESA Polska Sp. z o.o. ul. Tiszka 55, 70-556 Szczecin tel. +(48) 91 431 44 00 fax +(48) 91 431 44 05 www.ayesa.pl	Agua y Estructuras SA ul. Tiszka 55, 70-556 Szczecin tel. +(48) 91 431 44 00 fax +(48) 91 431 44 05 www.ayesa.pl	Jednostka projektowa: Biuro Silesia ul. Szyb Walenty 26 A, 41-700 Ruda Śląska tel. +(48) 32 78 95 180 fax +(48) 32 78 95 170 silesia@ayesa.pl, www.ayesa.pl	
Nr projektu: PL/0019/S7/09				
	Imię i Nazwisko:	Specjalizacja:	Nr uprawnień:	Podpis:
Projektant:	mgr inż. Damian Jastrzębski	KONSTR.-BUD.	AG.II.4/2/7342/86/99	
Opracował:	mgr inż. Marcin Herman			
	mgr inż. Adam Mazurek			
	mgr inż. Damian Miciak			
Sprawdzający:	inż. Ewa Augustynowicz	KONSTR. - INŻ. W ZAKRESIE DRÓG	201/80 SLK/BD/4485/01	
Stadium:	KONCEPCJA PROGRAMOWA - MATERIAŁY INFORMACYJNE			
Tytuł rysunku:	PLAN SYTUACYJNY - WĘZEŁ PALMIRY Wariant II			

Skala:	Branża:	Data:	Nr rysunku:
1:2000 (0 20 50 1cm)	DROGOWA	06.2010	PL0019/d-2.1

Żadna część niniejszego rysunku nie może być kopiowana w żadnej formie ani żadnymi metodami ręcznymi, mechanicznymi i elektronicznymi łącznie z wykorzystaniem systemów przetwarzania i odtwarzania informacji bez pisemnej zgody wykonawcy. Wszelkie prawa zastrzeżone.

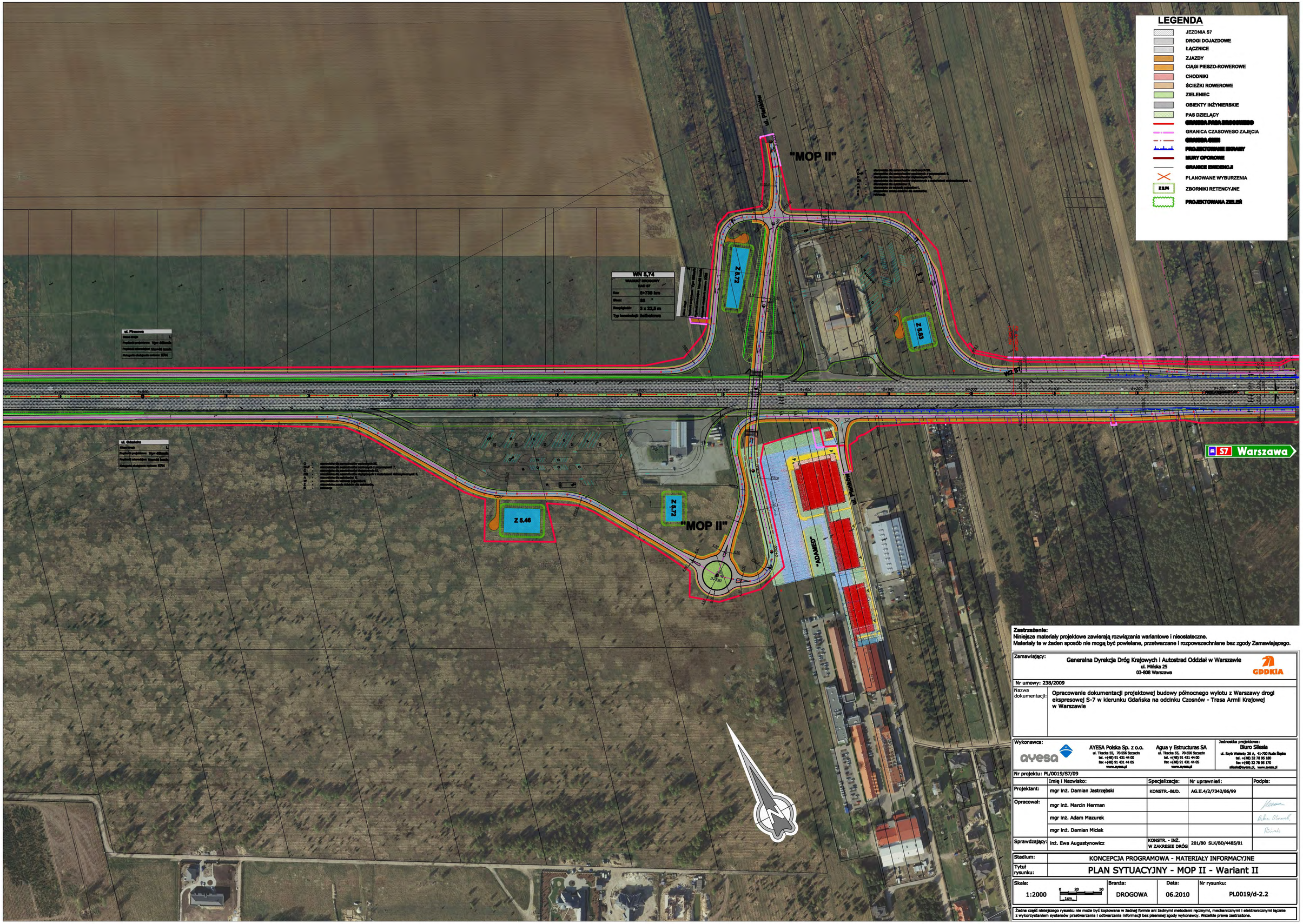

Zastrzeżenie:
Niniejsze materiały projektowe zawierają rozwiązania wariantowe i nieostateczne.
Materiały te w żaden sposób nie mogą być powielane, przetwarzane i rozpowszechniane bez zgody Zamawiającego.

Zamawiający:	Generalna Dyrekcja Dróg Krajowych i Autostrad Oddział w Warszawie ul. Mińska 25 03-808 Warszawa GDDKiA
Nr umowy: 238/2009	
Nazwa dokumentacji:	Opracowanie dokumentacji projektowej budowy północnego wylotu z Warszawy drogi ekspresowej S-7 w kierunku Gdańska na odcinku Czosnów - Trasa Armii Krajowej w Warszawie

Wykonawca: ayesa	AYESA Polska Sp. z o.o. ul. Tiaccka 55, 70-506 Szczecin tel. +(48) 91 431 44 00 fax +(48) 91 431 44 05 www.ayesa.pl	Agua y Estructuras SA ul. Tiaccka 55, 70-506 Szczecin tel. +(48) 91 431 44 00 fax +(48) 91 431 44 05 www.ayesa.pl
Jednostka projektowa:	Biuro Silesia ul. Szyb Walenty 26 A, 41-700 Ruda Śląska tel. +(48) 32 78 95 180 fax +(48) 32 78 95 170 silesia@ayesa.pl, www.ayesa.pl	

Nr projektu: PL/0019/S7/09

	Imię i Nazwisko:	Specjalizacja:	Nr uprawnień:	Podpis:
Projektant:	mgr inż. Damian Jastrzębski	KONSTR.-BUD.	AG.II.4/2/7342/86/99	
Opracował:	mgr inż. Marcin Herman			
	mgr inż. Adam Mazurek			
	mgr inż. Damian Miciak			
Sprawdzający:	inż. Ewa Augustynowicz	KONSTR. - INŻ. W ZAKRESIE DRÓG	201/80 SLK/BD/4485/01	

Stadium:	KONCEPCJA PROGRAMOWA - MATERIAŁY INFORMACYJNE
Tytuł rysunku:	PLAN SYTUACYJNY - MOP II - Wariant II

Skala:	Branża:	Data:	Nr rysunku:
1:2000 (0 20 50 / 1cm)	DROGOWA	06.2010	PL0019/d-2.2

Żadna część niniejszego rysunku nie może być kopiowana w żadnej formie ani żadnymi metodami ręcznymi, mechanicznymi i elektronicznymi łącznie z wykorzystaniem systemów przetwarzania i odtwarzania informacji bez pisemnej zgody wykonawcy. Wszelkie prawa zastrzeżone.

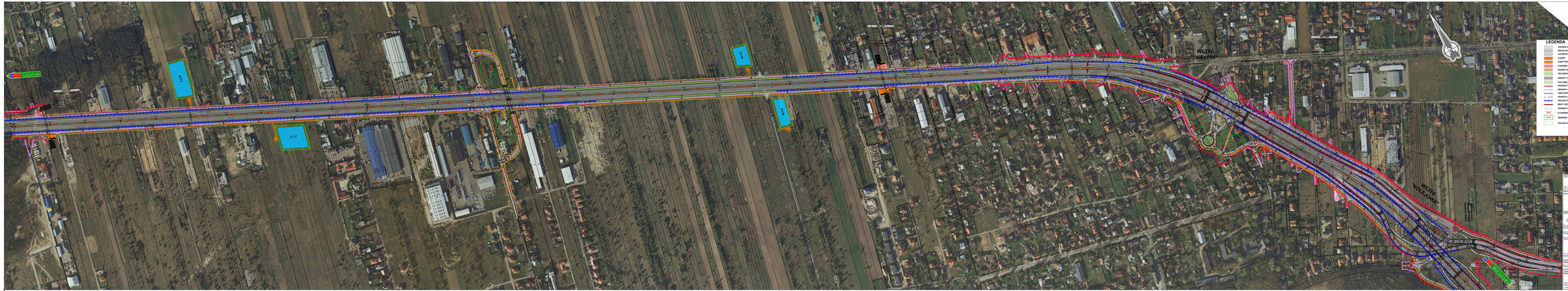

Zamawiający: Generalna Dyrekcja Dróg Krajowych i Autostrad Oddział w Warszawie

GDDKiA

Nr umowy: 236/2009

Nazwa zadania: Opracowanie dokumentacji projektowej budowy zębrzeskiego węzła z Warszawą stopień II wraz z łącznicą Ujazdów na odcinku Czeremcha - Trasa Brzeg Krajowej w Warszawie

Wykonawca:	Biuro Główne	Oddział w Bydgoszczy	Biuro Główne
	AVISO Polska Sp. z o.o.	Aviso Bydgoszcz Sp. z o.o.	Biuro Główne
	ul. Ks. Ignacy Kłopotowski 15	ul. Ks. Ignacy Kłopotowski 15	ul. Ks. Ignacy Kłopotowski 15
	03-918 Warszawa	85-079 Bydgoszcz	03-918 Warszawa
	tel. 22 616 00 00	tel. 52 325 30 00	tel. 22 616 00 00
	fax. 22 616 00 01	fax. 52 325 30 01	fax. 22 616 00 01
	www.aviso.com.pl	www.aviso.com.pl	www.aviso.com.pl

Nr projektu: 8/2010	Tytuł / Temat:	Sprawdzający:	Nr uprawnień:	Podpis:
Projektanci:	mgr inż. Damian Sadczyński	KONRAD NUSS	ACL/0.6/1/1/0/0/0/0/0	
Sprawdzający:	mgr inż. Marcin Hermon			
	mgr inż. Adam Maczuga			
	mgr inż. Damian Micuda			
Sprawdzający:	mgr inż. Ewa Kupczykowicz	Data: 10.2010	Nr ewidencyjny: 201/08/ SK/KONI/1/0/0/0/0	

Nazwa dokumentacji: KONCEPCJA PROJEKTOWA - MATERIAŁY INFORMACYJNE

Tytuł rysunku: PLAN SYTUACYJNY - Wariant II

Skala:	Data:	Nr rysunku:
1:2000	MAGDWA 06.2010	PL/01/S/0-3.1

Prawa autorskie zastrzeżone. Kopiowanie i udostępnianie osobom trzecim bez zgody Zamawiającego zabronione.

WĘZEŁ
"KOLEJOWA"
Gdańsk
Gdynia
Warszawa
Z 11.26
Z 11.31
Z 11.32
Z 11.33
Z 11.34
Z 11.35
Z 11.36
Z 11.37
Z 11.38
Z 11.39
Z 11.40
Z 11.41
Z 11.42
Z 11.43
Z 11.44
Z 11.45
Z 11.46
Z 11.47
Z 11.48
Z 11.49
Z 11.50
Z

WĘZEŁ "WOŁKA WĘGLOWA"

WĘZEŁ "JANICKIEGO"

początek tunelu 3.

koniec tunelu 3.

początek tunelu 1.
km 18+414,00

koniec tunelu 1.
km 18+815

Gdańsk

Warszawa

LEGENDA

- JEZDNIA S7
- JEZDNIA GŁÓWNA
- A.AWARYJNY
- ZATOKI
- ZAJEZDNIA KONIECZNA
- CHODNIK
- BIAŁA NAWIERZCHNIA
- ZIELENIEC
- OBIEKT INŻYNIERSKI
- PAS DZIELNY
- BARIERA ZABEZPIECZAJĄCA
- BARIERA ZABEZPIECZAJĄCA PRZECIWHAŁASOWA
- BARIERA ŚCIEŻKI
- PRZEPUSTOWANIE SZCZELNY
- MUR OPOROWY
- TERMINAL BARIEROWY
- OGRODZENIE STANDARDOWE
- ZIELONA NETKA PLAN
- PRZEJŚCIE/PRZEJAZD ZWIERZĄT

Schemat układu arkuszy

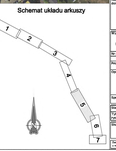

Zastrzeżenie:
Rysunkiem materiału projektowego zawierają konieczność wariantowania i decyzjotwórcze.
Rysunkiem nie w całości opisuje nie mogą być powielane, przetwarzane i rozpowszechniane bez zgody Zamawiającego.

Zamawiający: Generalna Dyrekcja Dróg Krajowych i Autostrad Oddział w Warszawie
ul. Mińska 25
03-808 Warszawa

GDDKiA

Skala: 1:2000 Data: 2010-09-01

Wykonawca: Oryginalnie dokumentacji projektowej: budowa jezdni/ruchu wzdłuż z Wiskiem drogi ekspresowej S7 w Warszawie, Odcinka na odcinku Czasochów - Trasa AK/S Kraków w Warszawie

Wykonawca: GVABA Polska Sp. z o.o.
ul. Marii Pl. 1/3/5/7/9/11
02-801 Warszawa
tel.: (22) 543 43 00
fax: (22) 543 43 01

Adres: Adres: ul. Marii Pl. 1/3/5/7/9/11
02-801 Warszawa
tel.: (22) 543 43 00
fax: (22) 543 43 01

Nr projektu: PL-09/0.01/100

	Imię i nazwisko	Specyfikacja	Nr uprawnień	Podpis
Projektant:	mgr inż. Dariusz Jaszczołt	KPDT/L.dr.D.	IV-C.6.5.7/1/96/R/W	
Sprawdzał:	mgr inż. Narcis Ivanov			
	mgr inż. Artem Pasyuta			
	mgr inż. Damian Hrynek			
Sprawdzający z ze:	mgr. Ewa Augustowicz	WKSDI - 152	DOLNY ŚLĄSKI/WRO	
		W - 2400/01/2001		

Tytuł: KONCEPCJA PROGRAMOWA - PATRZ/ZAŁ.2 ZIP/DRAWCIWE

Tytuł: PLAN SYTUACYJNY - Wariant II

Skala:	Data:	Branża:	Nr rysunku:
1:2000	DROGOWA	09.2010	PLAN/W-II-3.1

Prawa autorskie i ochrona prawna: nie wolno kopiować, powielać, przekazywać osobom trzecim bez zgody GVABA POLSKA Sp. z o.o. Wszelkie prawa zastrzeżone. Wykorzystanie materiału przekazanego w wersji elektronicznej dla celów: wykonania, obsługi, prac zamiennych, obsługi i prac zamiennych.

początek tunelu 2.
km 20+397

koniec tunelu 1.
km 19+414

WĘZEŁ
"GENERAŁA MACZKA"

57 Warszawa

57 Gdańsk

LEGENDA

- JEZDNIA S7
- DROGI DOJAZDOWE
- ŁĄCZNICE
- ZJAZDY
- CIĄGI PIESZO-ROWEROWE
- CHODNIKI
- ŚCIEŻKI ROWEROWE
- ZIELENIEC
- OBIEKTY INŻYNIERSKIE
- PAS DZIELĄCY
- GRANICA PASA ROZBIORCZEGO
- GRANICA CZASOWEGO ZAJĘCIA
- GRANICA OBSZARU OGRODZENIA
- GRANICA ZIELENI
- PRZEBIEGI SIECI INNYCH
- BUDY OPOROWE
- GRANICE ROZBIORCZE
- PLANOWANE WYBURZENIA
- ZBIORNIKI RETENCYJNE
- PRZEBIEGI ZIELEŃ

Schemat układu arkuszy

1 2 3 4 5 6 7

Zastrzeżenie:
Niniejsze materiały projektowe zawierają rozwiązania wariantowe i nieostateczne.
Materiały te w żaden sposób nie mogą być powielane, przetwarzane i rozpowszechniane bez zgody Zamawiającego.

Zamawiający:	Generalna Dyrekcja Dróg Krajowych i Autostrad Oddział w Warszawie ul. Mińska 25 03-808 Warszawa GDDKiA
Nr umowy: 238/2009	
Nazwa dokumentacji:	Opracowanie dokumentacji projektowej budowy północnego wylotu z Warszawy drogi ekspresowej S-7 w kierunku Gdańska na odcinku Czosnów - Trasa Armii Krajowej w Warszawie
Wykonawca:	AYESA Polska Sp. z o.o. ul. Tiesta 35, 70-205 Szczecin tel. +(48) 91 425 44 00 fax +(48) 91 425 44 01 www.ayesa.pl Agua y Estructuras SA ul. Tiesta 35, 70-205 Szczecin tel. +(48) 91 425 44 00 fax +(48) 91 425 44 01 www.ayesa.pl Jednostka projektowa: Biuro Śląska ul. Sob Kazimierz 6/4, 40-748 Ruda Śląska tel. +(48) 32 76 55 100 fax +(48) 32 76 55 101 sekretariat@ayesa.com.pl

Nr projektu: PL/2010/S7/09				
	Imię i Nazwisko:	Specjalizacja:	Nr uprawnień:	Podpis:
Projektant:	mgr inż. Damian Jastrzębski	KONSTR.-BUD.	AO.II.4/2754/86/99	
Opracował:	mgr inż. Marcin Herman			
	mgr inż. Adam Maczurek			
	mgr inż. Damian Miciak			
Sprawdził(a)/-y:	inż. Ewa Augustynowicz	KONSTR.-INŻ. w ZAKRESIE DRÓG	201/80 IX.K/80/+485/00	

Stadium:	KONCEPCJA PROGRAMOWA - MATRYAŁY INFORMACYJNE			
Tytuł rysunku:	PLAN SYTUACYJNY - Wariant II			
Skala: 1:2000	Branża: DROGOWA	Data: 06.2010	Nr rysunku: PL0019/d-6.1	

Żadne części mikrograficzne (jak na mapie był wspisywane w ewidencji) formie ani zapisywać metodami ręcznymi, mechanicznymi i elektronicznymi będzie z wykorzystaniem systemów przetwarzania i odtwarzania informacji bez pisemnej zgody wyłącznej. Wszelkie prawa zastrzeżone.

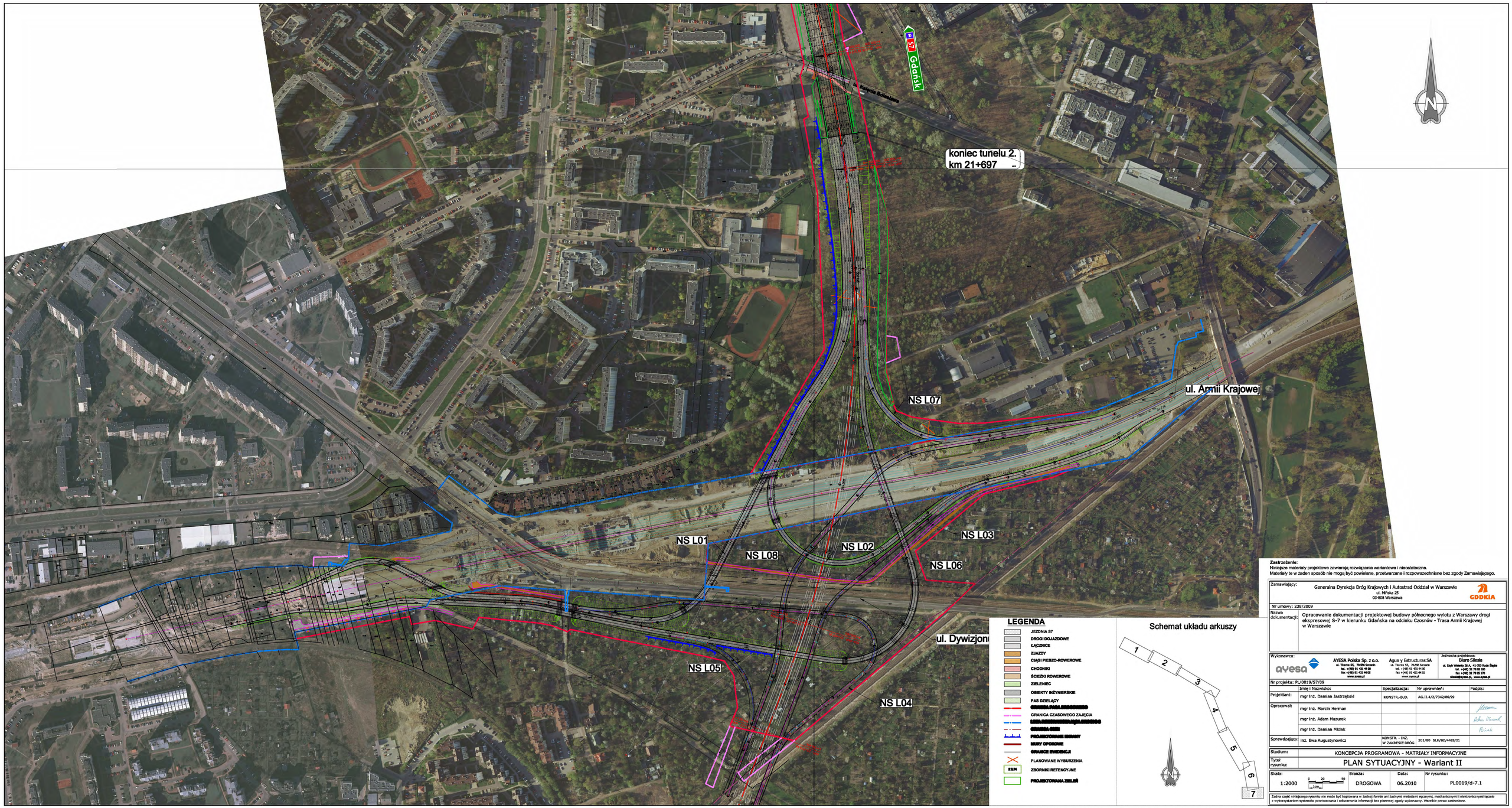

Zastrzeżenie:
Niniejsze materiały projektowe zawierają rozwiązania wariantowe i nieostateczne.
Materiały te w żaden sposób nie mogą być powielane, przetwarzane i rozpowszechniane bez zgody Zamawiającego.

Zamawiający:	Generalna Dyrekcja Dróg Krajowych i Autostrad Oddział w Warszawie ul. Mińska 25 03-808 Warszawa GDDKiA
Nr umowy: 238/2009	
Nazwa dokumentacji:	Opracowanie dokumentacji projektowej budowy północnego wylotu z Warszawy drogi ekspresowej S-7 w kierunku Gdańska na odcinku Czosnów - Trasa Armii Krajowej w Warszawie

Wykonawca:	AYESA Polska Sp. z o.o. ul. Tłacała 55, 70-656 Szczecin tel. +(48) 91 435 44 00 fax +(48) 91 435 44 05 www.ayesa.pl	Agua y Estructuras SA ul. Tłacała 55, 70-656 Szczecin tel. +(48) 91 435 44 00 fax +(48) 91 435 44 05 www.ayesa.pl	Jednostka projektowa: Biuro Śląska ul. Szyb Wilkoty 20 A, 41-700 Ruda Śląska tel. +(48) 32 78 98 100 fax. +(48) 32 78 98 170 slaska@ayesa.pl, www.ayesa.pl

Nr projektu: PL/0019/S7/09

	Imię i Nazwisko:	Specjalizacja:	Nr uprawnień:	Podpis:
Projektant:	mgr inż. Damian Jastrzębski	KONSTR.-BUD.	AG.II.4/2/7342/86/99	
Opracował:	mgr inż. Marcin Herman			
	mgr inż. Adam Mazurek			
	mgr inż. Damian Miclak			
Sprawdzający:	inż. Ewa Augustynowicz	KONSTR. - INŻ. W ZAKRESIE DRÓG	201/80 SLK/BO/4485/01	

Stadium:	KONCEPCJA PROGRAMOWA - MATRIAŁY INFORMACYJNE
Tytuł rysunku:	PLAN SYTUACYJNY - Wariant II

Skala:	Branża:	Data:	Nr rysunku:
1:2000 (0 20 50 100m)	DROGOWA	06.2010	PL0019/d-7.1

Żadna część niniejszego rysunku nie może być kopiowana w żadnej formie ani żadnymi metodami ręcznymi, mechanicznymi i elektronicznymi łącznie z wykorzystaniem systemów przetwarzania i odtwarzania informacji bez pisemnej zgody wykonawcy. Wszelkie prawa zastrzeżone.