PODZIAŁ WIDOKÓW RYSUNKU

"INWENTARYZACJA PRZYRODNICZA SSAKÓW, GADÓW, PŁAZÓW"

Warianty obwodnicy Augustowa

- wariant 0
- wariant I
- wariant II
- wariant III

Inne dane

Augustów — nazwa miejscowości

Z.IV.B.2.1. — Numer rysunku wraz z zakresem widoku

SKALA 1:150000

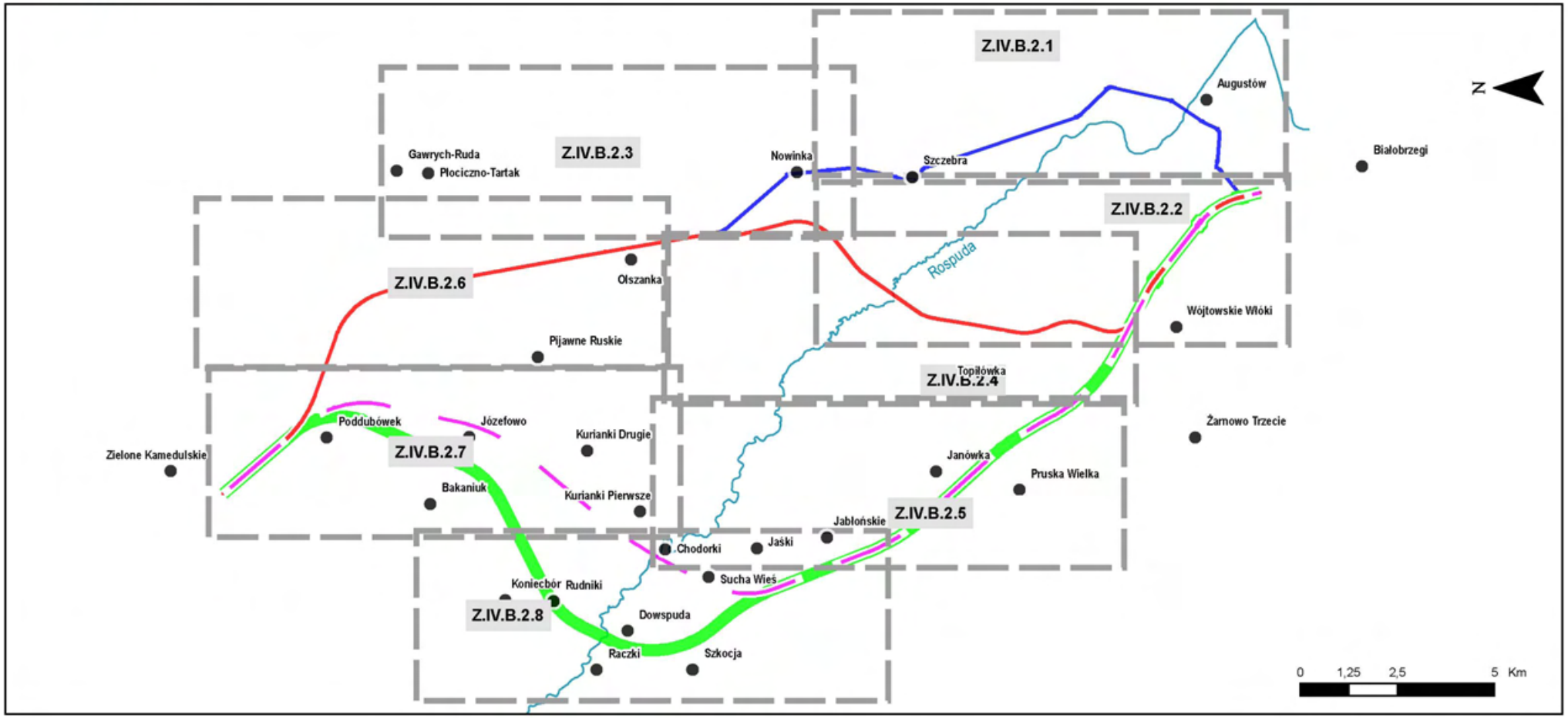

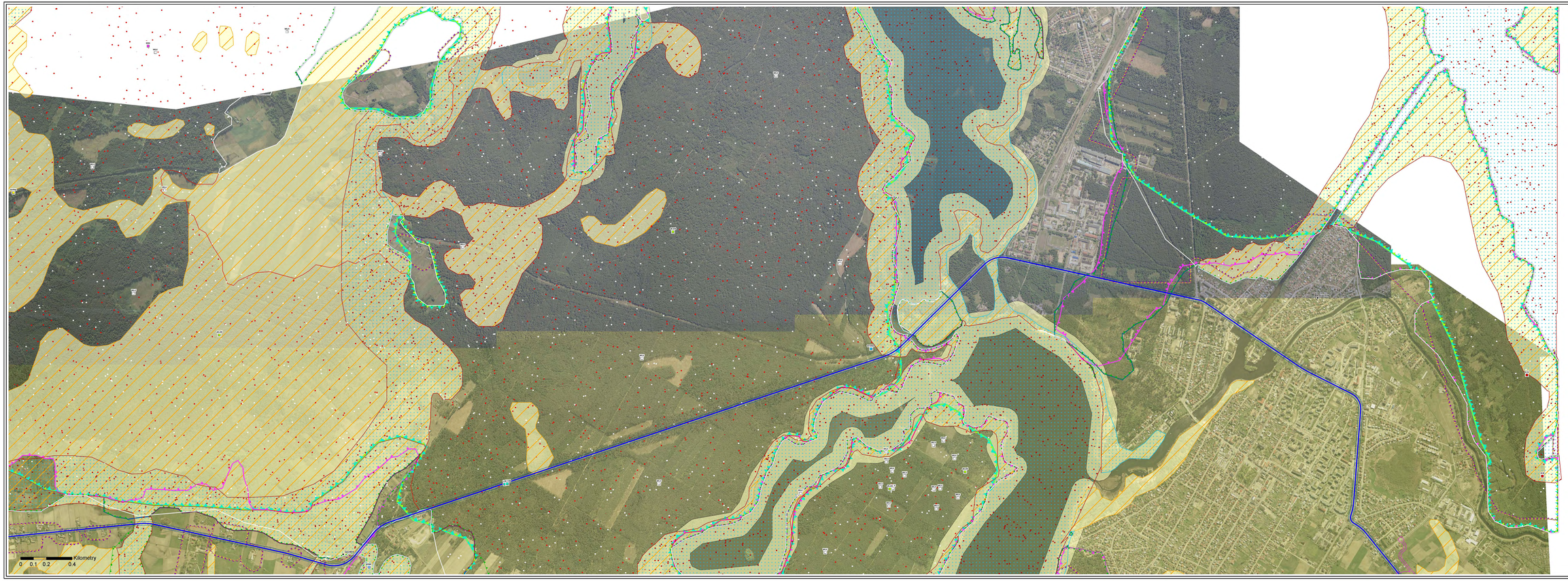

N

Legenda

Warianty Obwodnicy Augustowa:

- Wariant O
- Wariant I (IVL)
- Wariant II ("Chodorki")
- Wariant III ("Raczki")

Projektowany pas drogowy w liniach rozgraniczających:

- Wariant O
- Wariant I (IVL)
- Wariant II ("Chodorki")
- Wariant III ("Raczki")
- Miejscowości

Gatunki z Zał. II Dyrektywy Siedliskowej:

- Wilk (Canis lupus) CaLu - kod 1352
- Ryś (Lynx lynx) LyLy - kod 1361
- Wydra (Lutra lutra) LuLu - kod 1355
- Bóbr (Castor fiber) CaFi - kod 1337
- Kumak nizinny (Bombina Bombina) BoBo - kod 1188

Pozostałe gatunki:

- Jelen (Cervus elaphus) CeEl
- Sarna (Capreolus capreolus) CaCa
- Łoś (Alces alces) AlAl
- Lis (Vulpes vulpes) VuVu
- Dzik (Sus scrofa) SuSc
- Borsuk (Meles meles) MeMe
- Zając szarak (Lepus europeus) LeEu
- Jaszczurka zwinka (Lacerta agilis) LaAg
- Żaba wodna (Rana esculenta) RaEs

Gatunki z Zał. II Dyrektywy Siedliskowej:

- Wilk (Canis lupus) CaLu - kod 1352
- Ryś (Lynx lynx) LyLy - kod 1361
- Wydra (Lutra lutra) LuLu - kod 1355
- Bóbr (Castor fiber) CaFi - kod 1337
- Kumak nizinny (Bombina bombina) BoBo - kod 1188
- Traszka grzebieniasta (Triturus cristatus) TiCr - kod 1166

Pozostałe gatunki:

- Jelen (Cervus elaphus) CeEl
- Sarna (Capreolus capreolus) CaCa
- Łoś (Alces alces) AlAl
- Lis (Vulpes vulpes) VuVu
- Dzik (Sus scrofa) SuSc
- Jenot (Nyctereutes procyonoides) NyPr
- Borsuk (Meles meles) MeMe

ZAMAWIAJĄCY

GENERALNA DYREKCJA DRÓG KRAJOWYCH I AUTOSTRAD
ul. Mińska 69, 03-828 Warszawa
ODDZIAŁ W BIAŁYMSTOKU
ul. Kalinowskiego 8, 15-888 Białystok

BIURO PROJEKTOWE

DHV POLSKA Sp. z o.o.
ul. Domaniewska 37
02-672 Warszawa
tel. +48 22 542 54 00, fax +48 22 542 54 01
e-mail: dhv.poland@dhv.com

KIEROWNIK PROJEKTU	mgr inż. Jacek Kowalski	UPRAWNIENIA	
PROJEKTANT	mgr inż. Jacek Kowalski	UPRAWNIENIA	
	mgr inż. Marcin Kowalski	UPRAWNIENIA	
	mgr inż. Ewa Kowalska	UPRAWNIENIA	
SPRAWDZAŁ	mgr inż. Ewa Kowalska	UPRAWNIENIA	
ZATWIERDZIŁ	mgr inż. Jacek Kowalski	UPRAWNIENIA	
	mgr inż. Marcin Kowalski	UPRAWNIENIA	

Opracowanie materiałów do wniosku o wydanie decyzji środowiskowych uwarunkowań dla przedsięwzięcia polegającego na budowie obwodnicy Augustowa w ciągu drogi krajowej nr 8

Gatunki zwierząt chronionych.

NR UMOWY	2012/S/000	SKALA	1:50000	DATA	01.2008
NR RYSUNKU					

N

Legenda

Warianty Obwodnicy Augustowa:

- Wariant O
- Wariant I (IVL)
- Wariant II ("Chodorki")
- Wariant III ("Raczki")

Projektowany pas drogowy w liniach rozgraniczających:

- Wariant O
- Wariant I (IVL)
- Wariant II ("Chodorki")
- Wariant III ("Raczki")
- Miejscowości

Gatunki z Zał. II Dyrektywy Siedliskowej:

- Wilk (Canis lupus) CaLu - kod 1352
- Ryś (Lynx lynx) LyLy - kod 1361
- Wydra (Lutra lutra) LuLu - kod 1355
- Bóbr (Castor Fiber) CaFi - kod 1337
- Kumak nizinny (Bombina Bombina) BoBo - kod 1188

Pozostałe gatunki:

- Jelień (Cervus elaphus) CeEl
- Sarna (Capreolus capreolus) CaCa
- Łoś (Alces alces) AlAl
- Lis (Vulpes vulpes) VuVu
- Dzik (Sus scrofa) SuSc
- Borsuk (Meles meles) MeMe
- Zając szarak (Lepus europeus) LeEu
- Jaszczurka zwinka (Lacerta agilis) LaAg
- Żaba wodna (Rana esculenta) RaEs

Gatunki z Zał. II Dyrektywy Siedliskowej:

- Wilk (Canis lupus) CaLu - kod 1352
- Ryś (Lynx lynx) LyLy - kod 1361
- Wydra (Lutra lutra) LuLu - kod 1355
- Bóbr (Castor fiber) CaFi - kod 1337
- Kumak nizinny (Bombina bombina) BoBo - kod 1188
- Traszka grzebieniasta (Triturus cristatus) TiCr - kod 1166

Pozostałe gatunki:

- Jelień (Cervus elaphus) CeEl
- Sarna (Capreolus capreolus) CaCa
- Łoś (Alces alces) AlAl
- Lis (Vulpes vulpes) VuVu
- Dzik (Sus scrofa) SuSc
- Jenot (Nyctereutes procyonoides) NyPr
- Borsuk (Meles meles) MeMe

ZAMAWIAJĄCY

GENERALNA DYREKCJA DRÓG KRAJOWYCH I AUTOSTRAD
ul. Mińska 69
03-828 Warszawa

BIURO PROJEKTOWE

DHV POLSKA Sp. z o.o.
ul. Domaniewska 37
02-672 Warszawa
tel.: (+48 22) 542 54 00, fax: (+48 22) 542 54 01
e-mail: dhv.poland@dhv.com

KIEROWNIK PROJEKTU	mgr inż. Krzysztof Kłos	DATA	
PROJEKTANT	mgr inż. Agnieszka Kłos	PODPIS	
SPRAWDZAŁ	mgr inż. Agnieszka Kłos	SPRAWDZAŁ	
DYREKTOR PROJEKTU	mgr inż. Krzysztof Kłos	DYREKTOR	
DYREKTOR ZARZĄDU	mgr inż. Krzysztof Kłos	DYREKTOR	
PODPIS UPRAWNIONEGO	mgr inż. Krzysztof Kłos	PODPIS	

TYTUŁ OPRACOWANIA

Opracowanie materiałów do wniosku o wydanie decyzji o środowiskowych uwarunkowaniach dla przedsięwzięcia polegającego na budowie obwodnicy Augustowa w ciągu drogi krajowej nr 8

NR ZESTAWU	TYTUŁ ZESTAWU		
	Gatunki zwierząt chronionych.		

NR UMOWY	2/2006	FAZA	WDR	SKALA	1:5000	NR RYSUNKU	2-1-1-1-1

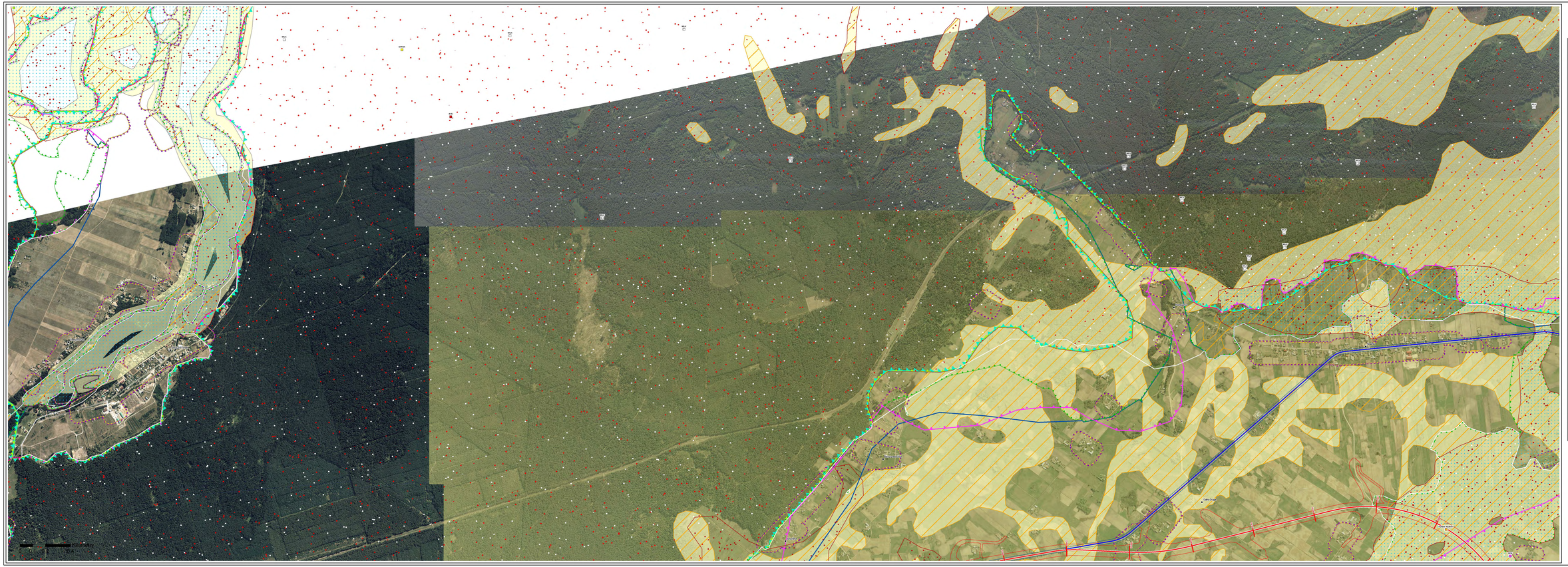

Legenda

Warianty Obwodnicy Augustowa:

- Wariant O
- Wariant I (IVL)
- Wariant II ("Chodorki")
- Wariant III ("Raczki")

Projektowany pas drogowy w liniach rozgraniczających:

- Wariant O
- Wariant I (IVL)
- Wariant II ("Chodorki")
- Wariant III ("Raczki")
- Miejscowości

Gatunki z Zał. II Dyrektywy Siedliskowej:

- Wilk (Canis lupus) CaLu - kod 1352
- Ryś (Lynx lynx) LyLy - kod 1361
- Wydra (Lutra lutra) LuLu - kod 1355
- Bóbr (Castor Fiber) CaFi - kod 1337
- Kumak nizinny (Bombina Bombina) BoBo - kod 1188

Pozostałe gatunki:

- Jelień (Cervus elaphus) CeEl
- Sarna (Capreolus capreolus) CaCa
- Łoś (Alces alces) AlAl
- Lis (Vulpes vulpes) VuVu
- Dzik (Sus scrofa) SuSc
- Borsuk (Meles meles) MeMe
- Zając szarak (Lepus europaeus) LeEu
- Jaszczurka zwinka (Lacerta agilis) LaAg
- Żaba wodna (Rana esculenta) RaEs

Gatunki z Zał. II Dyrektywy Siedliskowej:

- Wilk (Canis lupus) CaLu - kod 1352
- Ryś (Lynx lynx) LyLy - kod 1361
- Wydra (Lutra lutra) LuLu - kod 1355
- Bóbr (Castor fiber) CaFi - kod 1337
- Kumak nizinny (Bombina bombina) BoBo - kod 1188
- Traszka grzebieniasta (Triturus cristatus) TiCr - kod 1166

Pozostałe gatunki:

- Jelień (Cervus elaphus) CeEl
- Sarna (Capreolus capreolus) CaCa
- Łoś (Alces alces) AlAl
- Lis (Vulpes vulpes) VuVu
- Dzik (Sus scrofa) SuSc
- Jenot (Nyctereutes procyonoides) NyPr
- Borsuk (Meles meles) MeMe

ZAMAWIAJĄCY

GENERALNA DYREKCJA DRÓG KRAJOWYCH I AUTOSTRAD
ul. Mińska 69, 03-828 Warszawa
SIEDZIBA TERENOWA
Al. Piłsudskiego 84, 19-300 Ełk

BIURO PROJEKTOWE

DAVI POLSKA Sp. z o.o.
ul. Ogrodowa 58
00-877 Warszawa
tel. (22) 692 64 00, fax (22) 692 64 01
e-mail: poczta@davi.pl, www.davi.pl

KIEROWNIK PROJEKTU	mgr inż. Małgorzata Pietrzak	SPRAWDZIŁ	
		DATA	
KIERUNKOWY PROJEKTANT	mgr inż. Tomasz Kamiński	SPRAWDZIŁ	
		DATA	
KIERUNKOWY PROJEKTANT BRANŻY DROGOWEJ	mgr inż. Ewa Ciszewska-Ciszewska	SPRAWDZIŁ	
		DATA	
KIERUNKOWY PROJEKTANT BRANŻY MOSTOWEJ	mgr inż. Ewa Ciszewska-Ciszewska	SPRAWDZIŁ	
		DATA	

TYTUŁ PROJEKTU

Opracowanie materiałów do wniosku o wydanie decyzji o środowiskowych uwarunkowaniach dla przedsięwzięcia polegającego na budowie obwodnicy Augustowa w ciągu drogi krajowej nr 8

TYTUŁ RYSUNKU

Gatunki zwierząt chronionych.

NR RYSUNKU	01/2008	SKALA	1:5000	DATA	1 rok	NR ARCHIWUM	01-08-01-A

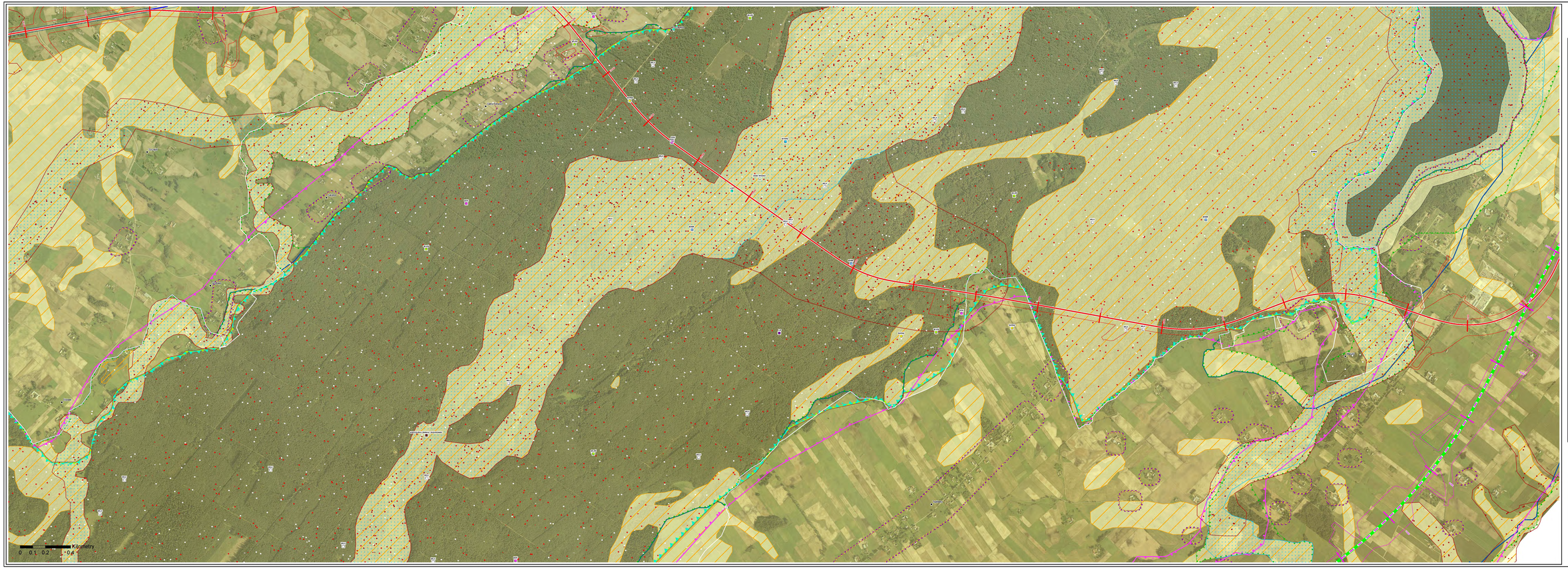

N

Legenda

Warianty Obwodnicy Augustowa:

- Wariant O
- Wariant I (IVL)
- Wariant II ("Chodorki")
- Wariant III ("Raczki")

Projektowany pas drogowy w liniach rozgraniczających:

- Wariant O
- Wariant I (IVL)
- Wariant II ("Chodorki")
- Wariant III ("Raczki")
- Miejscowości

Gatunki z Zał. II Dyrektywy Siedliskowej:

- Wilk (Canis lupus) CaLu - kod 1352
- Ryś (Lynx lynx) LyLy - kod 1361
- Wydra (Lutra lutra) LuLu - kod 1355
- Bóbr (Castor Fiber) CaFi - kod 1337
- Kumak nizinny (Bombina Bombina) BoBo - kod 1188

Pozostałe gatunki:

- Jeleń (Cervus elaphus) CeEl
- Sarna (Capreolus capreolus) CaCa
- Łoś (Alces alces) AlAl
- Lis (Vulpes vulpes) VuVu
- Dzik (Sus scrofa) SuSc
- Borsuk (Meles meles) MeMe
- Zając szarak (Lepus europaeus) LeEu
- Jaszczurka zwinka (Lacerta agilis) LaAg
- Żaba wodna (Rana esculenta) RaEs

Gatunki z Zał. II Dyrektywy Siedliskowej:

- Wilk (Canis lupus) CaLu - kod 1352
- Ryś (Lynx lynx) LyLy - kod 1361
- Wydra (Lutra lutra) LuLu - kod 1355
- Bóbr (Castor fiber) CaFi - kod 1337
- Kumak nizinny (Bombina bombina) BoBo - kod 1188
- Traszka grzebieniasta (Triturus cristatus) TiCr - kod 1166

Pozostałe gatunki:

- Jeleń (Cervus elaphus) CeEl
- Sarna (Capreolus capreolus) CaCa
- Łoś (Alces alces) AlAl
- Lis (Vulpes vulpes) VuVu
- Dzik (Sus scrofa) SuSc
- Jenot (Nyctereutes procyonoides) NyPr
- Borsuk (Meles meles) MeMe

ZAMAWIAJĄCY

GENERALNA DYREKCJA DRÓG KRAJOWYCH I AUTOSTRAD

GENERALNA DYREKCJA DRÓG KRAJOWYCH I AUTOSTRAD
ul. Wronia 53
00-874 Warszawa
tel. (+48 22) 630 14 00
fax (+48 22) 630 19 30
www.gdrda.gov.pl

BIURO PROJEKTOWE

DHV POLSKA Sp. z o.o.
ul. Domaniewska 37
02-672 Warszawa
tel. (+48 22) 542 54 00, fax (+48 22) 542 54 01
e-mail: dhv.poland@dhv.com

KIERUNEK:	DW 16 AUGUSTÓW - EŁK	DATA:	
OBIEKT:	DROGA EKSPRESOWA S61		
TYTUŁ:	S61 Augustów - Ełk	RYSUNEK:	
	Odcinek: km 0+000 - km 32+000		
OPRACOWANIE:	DHV POLSKA SP. Z O.O. ul. Domaniewska 37 02-672 Warszawa		
PODPISY:			

Opracowanie materiałów do wniosku o wydanie decyzji o środowiskowych uwarunkowaniach dla przedsięwzięcia polegającego na budowie obwodnicy Augustowa w ciągu drogi krajowej nr 8

TYTUŁ:	Gatunki zwierząt chronionych.				
NR RYSUNKU:	1/1/2/08	SKALA: 1:25000	DATA: 1.2006	NR ZLECENIA: 1/1/2/08	STRONA:

Legenda

Warianty Obwodnicy Augustowa:

- Wariant O
- Wariant I (IVL)
- Wariant II ("Chodorki")
- Wariant III ("Raczki")

Projektowany pas drogowy w liniach rozgraniczających:

- Wariant O
- Wariant I (IVL)
- Wariant II ("Chodorki")
- Wariant III ("Raczki")
- Miejscowości

Gatunki z Zał. II Dyrektywy Siedliskowej:

- Wilk (Canis lupus) CaLu - kod 1352
- Ryś (Lynx lynx) LyLy - kod 1361
- Wydra (Lutra lutra) LuLu - kod 1355
- Bóbr (Castor Fiber) CaFi - kod 1337
- Kumak nizinny (Bombina Bombina) BoBo - kod 1188

Pozostałe gatunki:

- Jelień (Cervus elaphus) CeEl
- Sarna (Capreolus capreolus) CaCa
- Łoś (Alces alces) AlAl
- Lis (Vulpes vulpes) VuVu
- Dzik (Sus scrofa) SuSc
- Borsuk (Meles meles) MeMe
- Zając szarak (Lepus europeaus) LeEu
- Jaszczurka zwinka (Lacerta agilis) LaAg
- Żaba wodna (Rana esculenta) RaEs

Gatunki z Zał. II Dyrektywy Siedliskowej:

- Wilk (Canis lupus) CaLu - kod 1352
- Ryś (Lynx lynx) LyLy - kod 1361
- Wydra (Lutra lutra) LuLu - kod 1355
- Bóbr (Castor fiber) CaFi - kod 1337
- Kumak nizinny (Bombina bombina) BoBo - kod 1188
- Traszka grzebieniasta (Triturus cristatus) TiCr - kod 1166

Pozostałe gatunki:

- Jelień (Cervus elaphus) CeEl
- Sarna (Capreolus capreolus) CaCa
- Łoś (Alces alces) AlAl
- Lis (Vulpes vulpes) VuVu
- Dzik (Sus scrofa) SuSc
- Jenot (Nyctereutes procyonoides) NyPr
- Borsuk (Meles meles) MeMe

ZAMAWIAJĄCY

GENERALNA DYREKCJA DRÓG KRAJOWYCH I AUTOSTRADY

GDDKiA ORDOŃ
ul. Sobieskiego 7
81-975 Gdynia

BIURO PROJEKTOWE

DHV POLSKA Sp. z o.o.
ul. Grzybowska 4
00-132 Warszawa
tel. +48 22 520 84 00, fax +48 22 520 84 01
e-mail: dhv.poland@dhv.com

KIEROWNIK PROJEKTU	mgr inż. Krzysztof Kowalczyk	SPRAWDZIŁ	
PROJEKTANT	mgr inż. Marcin Kowalczyk	ZATWIERDZIŁ	
	mgr inż. Agnieszka Kowalczyk		
PROJEKTANT SPECJALNOŚCI	mgr inż. Ewa Kowalczyk	RYSOWAŁ	
	mgr inż. Krzysztof Kowalczyk		
OPRACOWANIE EKOFIZYCZNE	mgr inż. Ewa Kowalczyk, mgr inż. Krzysztof Kowalczyk		
	mgr inż. Agnieszka Kowalczyk, mgr inż. Marcin Kowalczyk		
	mgr inż. Krzysztof Kowalczyk, mgr inż. Ewa Kowalczyk		

TYTUŁ OPRACOWANIA

Opracowanie materiałów do wniosku o wydanie decyzji środowiskowych uwarunkowań dla przedsięwzięcia polegającego na budowie obwodnicy Augustowa w ciągu drogi krajowej nr 8

NR RYSUNKU	TYTUŁ RYSUNKU				
	Gatunki zwierząt chronionych.				
NR ZLECENIA	FAZA	SKALA	DATA	NR RYSUNKU	
0112/2008	Koncepcja	1:50000	2008	01/2008	1/1

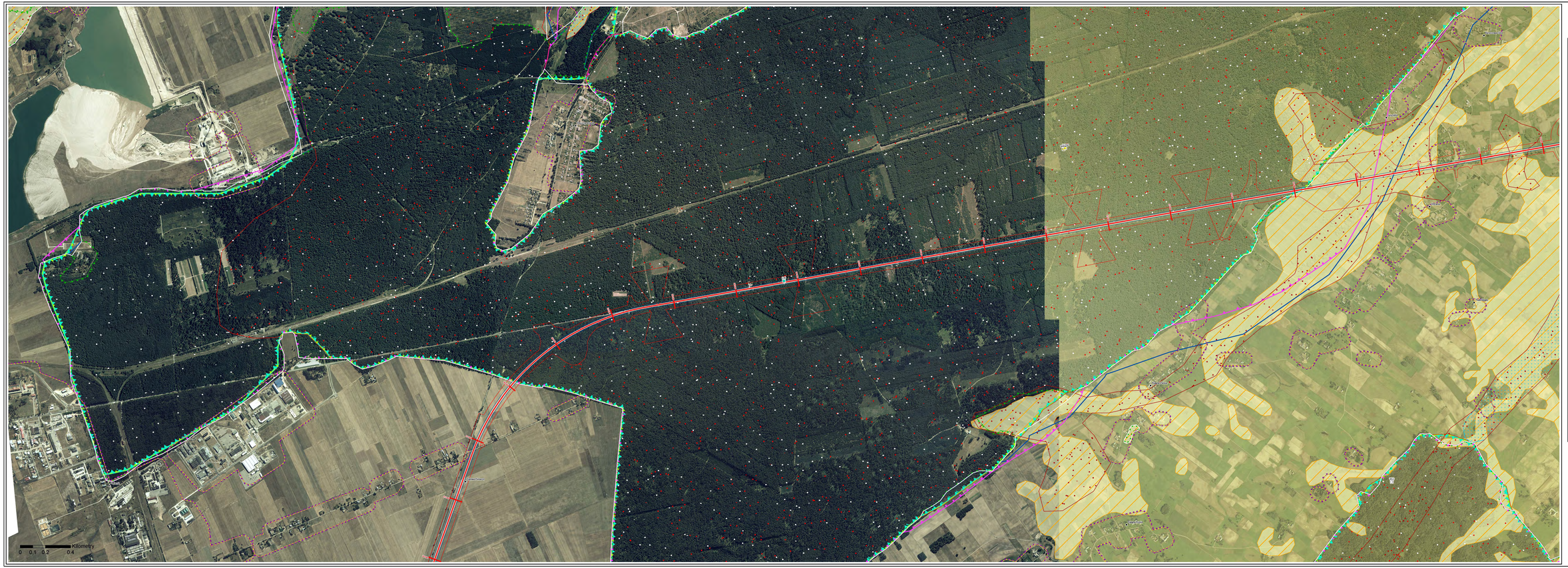

N

Legenda

Warianty Obwodnicy Augustowa:

- Wariant O
- Wariant I (IVL)
- Wariant II ("Chodorki")
- Wariant III ("Raczki")

Projektowany pas drogowy w liniach rozgraniczających:

- Wariant O
- Wariant I (IVL)
- Wariant II ("Chodorki")
- Wariant III ("Raczki")
- Miejscowości

Gatunki z Zał. II Dyrektywy Siedliskowej:

- Wilk (Canis lupus) CaLu - kod 1352
- Ryś (Lynx lynx) LyLy - kod 1361
- Wydra (Lutra lutra) LuLu - kod 1355
- Bóbr (Castor fiber) CaFi - kod 1337
- Kumak nizinny (Bombina bombina) BoBo - kod 1188

Pozostałe gatunki:

- Jeleń (Cervus elaphus) CeEl
- Sarna (Capreolus capreolus) CaCa
- Łoś (Alces alces) AlAl
- Lis (Vulpes vulpes) VuVu
- Dzik (Sus scrofa) SuSc
- Borsuk (Meles meles) MeMe
- Zając szarak (Lepus europaeus) LeEu
- Jaszczurka zwinka (Lacerta agilis) LaAg
- Żaba wodna (Rana esculenta) RaEs

Gatunki z Zał. II Dyrektywy Siedliskowej:

- Wilk (Canis lupus) CaLu - kod 1352
- Ryś (Lynx lynx) LyLy - kod 1361
- Wydra (Lutra lutra) LuLu - kod 1355
- Bóbr (Castor fiber) CaFi - kod 1337
- Kumak nizinny (Bombina bombina) BoBo - kod 1188
- Traszka grzebieniasta (Triturus cristatus) TiCr - kod 1166

Pozostałe gatunki:

- Jeleń (Cervus elaphus) CeEl
- Sarna (Capreolus capreolus) CaCa
- Łoś (Alces alces) AlAl
- Lis (Vulpes vulpes) VuVu
- Dzik (Sus scrofa) SuSc
- Jenot (Nyctereutes procyonoides) NyPr
- Borsuk (Meles meles) MeMe

ZAMAWIAJĄCY

GENERALNA DYREKCJA DRÓG KRAJOWYCH I AUTOSTRAD
ul. Mińska 69, 03-828 Warszawa

GDDKiA
O/ Ełk
ul. Ks. J. Popiełuszki 1
19-300 Ełk

BIURO PROJEKTOWE

DHV POLSKA Sp. z o.o.
ul. Domaniewska 37
02-672 Warszawa
tel.: (+48 22) 542 22 00, fax: (+48 22) 542 22 01
e-mail: dhv.poland@dhv.com

KIEROWNIK PROJEKTU	mgr inż. Krzysztof Kowalczyk	UPRAWNIENIA	
PROJEKTANT	mgr inż. Agnieszka Kowalczyk	UPRAWNIENIA	
	mgr inż. Marcin Kowalczyk	UPRAWNIENIA	
	mgr inż. Ewa Kowalczyk	UPRAWNIENIA	
KIEROWNIK PRACOWNI	mgr inż. Krzysztof Kowalczyk	PODPIS	
SPRAWDZAŁ	mgr inż. Krzysztof Kowalczyk	PODPIS	
ZATWIERDZIŁ	mgr inż. Krzysztof Kowalczyk	PODPIS	

TYTUŁ PROJEKTU

Opracowanie materiałów do wniosku o wydanie decyzji środowiskowych uwarunkowań wraz z dokumentacją dla przedsięwzięcia polegającego na budowie obwodnicy Augustowa w ciągu drogi krajowej nr 8

TYTUŁ	RYSUNEK		
	Gatunki zwierząt chronionych.		
NR UMOWY	NR RYSUNKU	SKALA	DATA
0/0/2008	0-0-0-0-0-0-0-0-0-0	1:5000	01.2009

N

Legenda

Warianty Obwodnicy Augustowa:

- Wariant O
- Wariant I (IVL)
- Wariant II ("Chodorki")
- Wariant III ("Raczki")

Projektowany pas drogowy w liniach rozgraniczających:

- Wariant O
- Wariant I (IVL)
- Wariant II ("Chodorki")
- Wariant III ("Raczki")
- Miejscowości

Gatunki z Zał. II Dyrektywy Siedliskowej:

- Wilk (Canis lupus) CaLu - kod 1352
- Ryś (Lynx lynx) LyLy - kod 1361
- Wydra (Lutra lutra) LuLu - kod 1355
- Bóbr (Castor Fiber) CaFi - kod 1337
- Kumak nizinny (Bombina Bombina) BoBo - kod 1188

Pozostałe gatunki:

- Jelień (Cervus elaphus) CeEl
- Sarna (Capreolus capreolus) CaCa
- Łoś (Alces alces) AlAl
- Lis (Vulpes vulpes) VuVu
- Dzik (Sus scrofa) SuSc
- Borsuk (Meles meles) MeMe
- Zając szarak (Lepus europaeus) LeEu
- Jaszczurka zwinka (Lacerta agilis) LaAg
- Żaba wodna (Rana esculenta) RaEs

Gatunki z Zał. II Dyrektywy Siedliskowej:

- Wilk (Canis lupus) CaLu - kod 1352
- Ryś (Lynx lynx) LyLy - kod 1361
- Wydra (Lutra lutra) LuLu - kod 1355
- Bóbr (Castor fiber) CaFi - kod 1337
- Kumak nizinny (Bombina bombina) BoBo - kod 1188
- Traszka grzebieniasta (Triturus cristatus) TiCr - kod 1166

Pozostałe gatunki:

- Jelień (Cervus elaphus) CeEl
- Sarna (Capreolus capreolus) CaCa
- Łoś (Alces alces) AlAl
- Lis (Vulpes vulpes) VuVu
- Dzik (Sus scrofa) SuSc
- Jenot (Nyctereutes procyonoides) NyPr
- Borsuk (Meles meles) MeMe

ZAMAWIAJĄCY

GENERALNA DYREKCJA DRÓG KRAJOWYCH I AUTOSTRAD
ul. Mińska 69, 03-828 Warszawa

GDDKiA
O/ Białystok
ul. Kawaleryjska 1
15-879 Białystok

BIURO PROJEKTOWE

DHV POLSKA Sp. z o.o.
ul. Grójecka 194
02-390 Warszawa
tel.: +48 22 851 96 00, fax: +48 22 851 96 01
e-mail: dhv.poland@dhv.com

KIEROWNIK PROJEKTU	mgr inż. Paweł Kowalczyk	UPRAWNIENIA	
SPRAWDZIŁ	mgr inż. Agnieszka Kowalczyk	UPRAWNIENIA	
OPRACOWAŁ	mgr inż. Agnieszka Kowalczyk mgr inż. Paweł Kowalczyk	UPRAWNIENIA	
PODPISY			

Opracowanie materiałów do wniosku o wydanie decyzji środowiskowych uwarunkowań dla przedsięwzięcia polegającego na budowie obwodnicy Augustowa w ciągu drogi krajowej nr 8

TYTUŁ	Załącznik nr 1				
	Gatunki zwierząt chronionych.				
NR UMOWY	2010/S	NR RYSUNKU	00001	DATA	01.2009	SKALA	1:10000

© DHV POLSKA Sp. z o.o.
Wszystkie prawa zastrzeżone

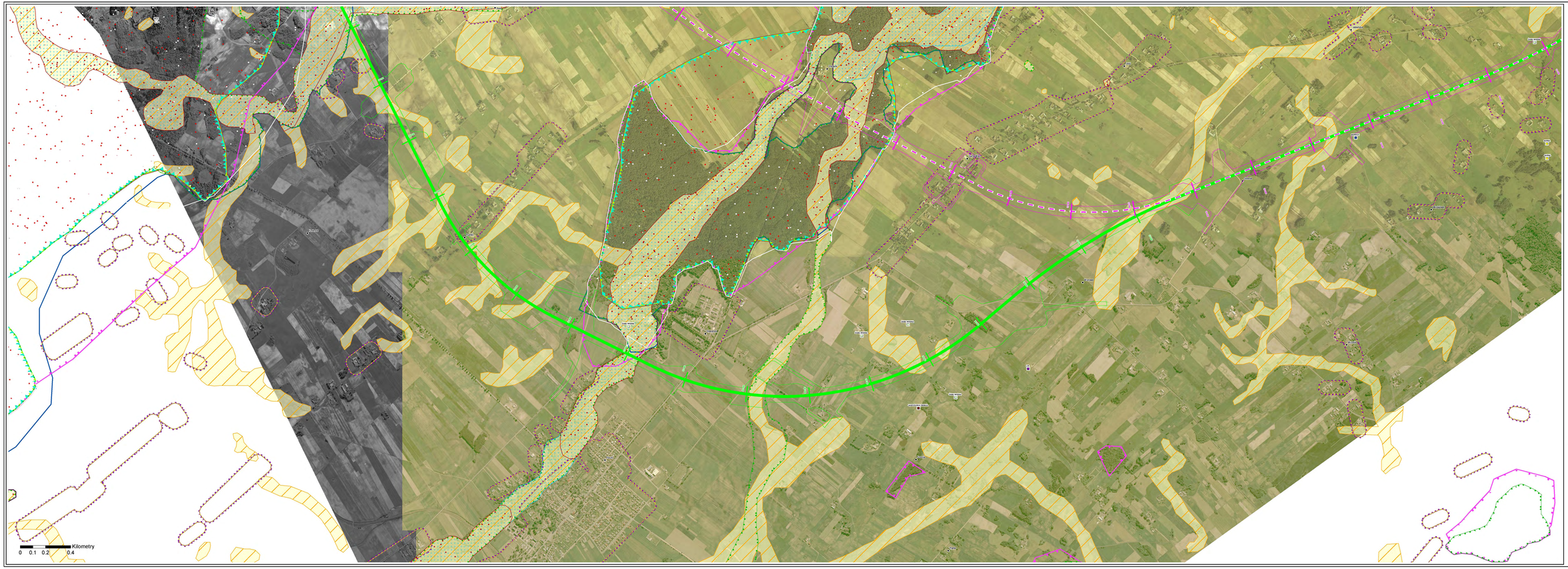

N

Legenda

Warianty Obwodnicy Augustowa:

- Wariant O
- Wariant I (IVL)
- Wariant II ("Chodorki")
- Wariant III ("Raczki")

Projektowany pas drogowy w liniach rozgraniczających:

- Wariant O
- Wariant I (IVL)
- Wariant II ("Chodorki")
- Wariant III ("Raczki")
- Miejscowości

Gatunki z Zał. II Dyrektywy Siedliskowej:

- Wilk (Canis lupus) CaLu - kod 1352
- Ryś (Lynx lynx) LyLy - kod 1361
- Wydra (Lutra lutra) LuLu - kod 1355
- Bóbr (Castor fiber) CaFi - kod 1337
- Kumak nizinny (Bombina Bombina) BoBo - kod 1188

Pozostałe gatunki:

- Jeleń (Cervus elaphus) CeEl
- Sarna (Capreolus capreolus) CaCa
- Łoś (Alces alces) AlAl
- Lis (Vulpes vulpes) VuVu
- Dzik (Sus scrofa) SuSc
- Borsuk (Meles meles) MeMe
- Zając szarak (Lepus europeaus) LeEu
- Jaszczurka zwinka (Lacerta agilis) LaAg
- Żaba wodna (Rana esculenta) RaEs

Gatunki z Zał. II Dyrektywy Siedliskowej:

- Wilk (Canis lupus) CaLu - kod 1352
- Ryś (Lynx lynx) LyLy - kod 1361
- Wydra (Lutra lutra) LuLu - kod 1355
- Bóbr (Castor fiber) CaFi - kod 1337
- Kumak nizinny (Bombina bombina) BoBo - kod 1188
- Traszka grzebieniasta (Triturus cristatus) TiCr - kod 1166

Pozostałe gatunki:

- Jeleń (Cervus elaphus) CeEl
- Sarna (Capreolus capreolus) CaCa
- Łoś (Alces alces) AlAl
- Lis (Vulpes vulpes) VuVu
- Dzik (Sus scrofa) SuSc
- Jenot (Nyctereutes procyonoides) NyPr
- Borsuk (Meles meles) MeMe

ZAMAWIAJĄCY

GENERALNA DYREKCJA DRÓG KRAJOWYCH I AUTOSTRAD
ul. Mińska 69, 03-828 Warszawa
OGŁASZAMY
w Dzienniku
Nr 2/2019 poz. 9

BIURO PROJEKTOWE

DHV POLSKA Sp. z o.o.
ul. Domaniewska 37
02-672 Warszawa
tel. +48 (22) 542 74 00, fax +48 (22) 542 74 01
e-mail: dhv.poland@dhv.com

KIEROWNIK PROJEKTU	mgr inż. Paweł Kowalski	UPRAWNIENIA	
PROJEKTANT	mgr inż. Agnieszka Kowalska	PROJEKTANT	
	mgr inż. Agnieszka Kowalska	PROJEKTANT	
	mgr inż. Agnieszka Kowalska	PROJEKTANT	
KIEROWNIK ZESPOŁU	mgr inż. Ewa Ciesielska-Kowalska	KIEROWNIK ZESPOŁU	
KIEROWNIK ZESPOŁU	mgr inż. Ewa Ciesielska-Kowalska	KIEROWNIK ZESPOŁU	
KIEROWNIK ZESPOŁU	mgr inż. Ewa Ciesielska-Kowalska	KIEROWNIK ZESPOŁU	

NAZWA PROJEKTU

Opracowanie materiałów do wniosku o wydanie decyzji środowiskowych uwarunkowań dla przedsięwzięcia polegającego na budowie obwodnicy Augustowa w ciągu drogi krajowej nr 8

TYTUŁ	TYTUŁ CZĘŚCI				
	Gatunki zwierząt chronionych.				
NR ZLECENIA	NR RYSUNKU	SKALA	DATA		
2012/0008	9	1:50000	2012	1:10000	2012/12